



Statistische Berichte

Bestell-Nr. H 13 3 9700
(Kennziffer H I 1 – j/97)

Straßenverkehrsunfälle in Nordrhein-Westfalen

1997



Statistische Berichte

Bestell-Nr. H 13 3 9700
(Kennziffer H I 1 – j/97)

Straßenverkehrsunfälle in Nordrhein-Westfalen 1997

Landesamt für Datenverarbeitung und Statistik Nordrhein-Westfalen
Mauerstraße 51, 40476 Düsseldorf • Postfach 10 11 05, 40002 Düsseldorf
Telefon (02 11) 94 49-01 • Telefax (02 11) 44 20 06
Internet: <http://www.lids.nrw.de> (im Aufbau)

Erschienen im Juli 1998

Preis dieser Ausgabe 24,00 DM
Nachdruck, auch im Auszug, nur mit Quellenangabe gestattet

Inhalt

	Seite
Erläuterungen	7
 Schaubilder	
Unfälle mit Personenschaden 1997 nach Alter und Geschlecht des Hauptverursachers	8
Verunglückte bei Straßenverkehrsunfällen 1997 nach Alter und Geschlecht	8
Straßenverkehrsunfälle und Verunglückte 1997 nach Straßenarten	9
Verunglückte bei Straßenverkehrsunfällen 1997 nach Straßenarten	9
Straßenverkehrsunfälle 1983–1997	10
Verunglückte 1983–1997	10
Anzahl der bei Straßenverkehrsunfällen getöteten Personen von 1993 – 1997 nach Regierungsbezirken	11
Anzahl der bei Straßenverkehrsunfällen schwerverletzten Personen von 1993 – 1997 nach Regierungsbezirken	11
Anzahl der bei Straßenverkehrsunfällen leichtverletzten Personen von 1993 – 1997 nach Regierungsbezirken	12
 Tabellenteil	
1. Straßenverkehrsunfälle und Verunglückte 1950–1997	13
2. An Straßenverkehrsunfällen mit Personenschaden beteiligte und verunglückte Verkehrsteilnehmerinnen und Verkehrsteilnehmer 1958–1997	14
3. Straßenverkehrsunfälle mit Personenschaden und Verunglückte 1989–1997 nach Straßenarten	15
4. Straßenverkehrsunfälle und Unfallfolgen 1997 nach Ortslage	
4.1 Nach Monaten	
4.1.1 Grundzahlen	16
4.1.2 Nach Tagesdatum auf allen Straßen	17
4.1.3 Nach Tagesdatum auf den Autobahnen	29
4.2 Nach Unfalltypen und Straßenkategorien	33
4.3 Nach Unfallarten und Straßenkategorien	39
4.4 Nach Art der Verkehrsbeteiligung	45
4.5 Nach Uhrzeit und Wochentagen	
4.5.1 Unfälle mit Personenschaden	46
4.5.2 Getötete und Verletzte zusammen	48
4.6 Nach Lichtverhältnissen und Straßenzustand	50
4.7 Nach Charakteristik und Besonderheit der Unfallstelle	51
4.8 Nach Uhrzeit und Monaten	
4.8.1 Unfälle mit Personenschaden und/oder schwerwiegende Unfälle mit Sachschaden	52
4.8.2 Unfälle mit Personenschaden	54
4.9 Nebelunfälle nach Anzahl der Beteiligten und Art der Verkehrsbeteiligung	56
4.10 Nach zulässigen Höchstgeschwindigkeiten	57
4.11 Nach Geschwindigkeitsbegrenzungen in Baustellenbereichen und freien Strecken auf Autobahnen	58

5.	Beteiligte an Straßenverkehrsunfällen 1997	
5.1	Alleinunfälle und Unfälle mit zwei Beteiligten nach Ortslage	
5.1.1	Nach Unfallverursacherinnen und -verursachern sowie Unfallgegnerinnen und -gegnern	61
5.1.2	Nach Unfallverursacherinnen und -verursachern sowie Unfallgegnerinnen und -gegnern und Unfallfolgen	63
5.2	Nach Ortslage und Unfallflucht	72
5.3	Nach Monaten	75
5.4	Bei Unfällen mit Personenschaden nach Altersgruppen und Geschlecht	77
5.5	Hauptverursacherinnen und -verursacher	
5.5.1	Bei Unfällen mit Personenschaden nach Altersgruppen und Geschlecht sowie nach Art der Verkehrsbeteiligung	78
5.5.2	Alle Hauptverursacher nach Altersgruppen, Geschlecht und Unfallfolgen	79
5.5.3	Pkw-Fahrer nach Altersgruppen, Geschlecht und Unfallfolgen	80
5.5.4	Nach Ortslage, Art der Verkehrsbeteiligung und Unfallfolgen	81
5.6	Nach ihrer Nationalität	84
5.7	Alkoholisierte Beteiligte nach Altersgruppen und Ortslage	85
5.8	Alkoholisierte Beteiligte nach Blutalkoholwerten, Altersgruppen und Geschlecht	
5.8.1	Bei Unfällen mit Personenschaden	86
5.8.2	Bei schwerwiegenden Unfällen mit Sachschaden (i. e. S.)	87
5.9	Beteiligte nach Dauer der Fahrerlaubnis, Altersgruppen und Geschlecht	
5.9.1	Kraftfahrzeugführerinnen und -führer insgesamt	88
5.9.2	Führerinnen und Führer von Personenkraftwagen	90
5.10	Hauptverursacher nach Dauer der Fahrerlaubnis, Altersgruppen und Geschlecht	
5.10.1	Kraftfahrzeugführerinnen und -führer insgesamt	92
5.10.2	Führerinnen und Führer von Personenkraftwagen	94
5.11	Personenkraftwagen nach Hubraum und Leistung, zulässiger Höchstgeschwindigkeit sowie Alter des Fahrzeugs	
5.11.1	Hauptverursacherinnen und -verursacher nach Unfallfolgen	96
5.11.2	Beteiligte Fahrzeugführerinnen und -führer nach Altersgruppen	97
5.11.3	Hauptverursacherinnen und -verursacher nach Altersgruppen	99
5.12	Personenkraftwagen nach Leistung und Alter des Fahrzeugs	
5.12.1	Beteiligte Fahrzeugführer nach Altersgruppen und Geschlecht	101
5.12.2	Hauptverursacher nach Altersgruppen und Geschlecht	103
5.13	Personenkraftwagen nach Leistung und Alter des Fahrzeugs sowie beteiligte Fahrzeugführerinnen und -führer nach Dauer der Fahrerlaubnis	105
5.14	Motorräder nach Hubraum und Leistung sowie Alter des Fahrzeugs	
5.14.1	Beteiligte Fahrzeugführerinnen und -führer nach Altersgruppen	107
5.14.2	Beteiligte Fahrzeugführerinnen und -führer nach Dauer der Fahrerlaubnis	109
5.14.3	Nach Hauptverursacherinnen und -verursachern und Unfallfolgen	111
5.15	Beteiligte Fahrzeuge nach der Höhe ihres Sachschadens und Ortslage	
5.15.1	Bei Unfällen mit Personenschaden	112
5.15.2	Bei schwerwiegenden Unfällen mit Sachschaden (i. e. S.)	113
5.16	Beteiligte Kraftfahrzeugführerinnen und -führer von Gefahrguttransporten nach Art der Verkehrsbeteiligung und deren Ladung nach Gefahrklassen	114
5.17	Beteiligte Kraftfahrzeugführerinnen und -führer von Gefahrguttransporten nach Art der Verkehrsbeteiligung und Ursachen der Unfälle	115
5.18	Fahrzeugbesetzung und Unfallfolgen nach Art der Verkehrsbeteiligung und Ortslage	117
5.19	Nach Führerinnen und Führern von Kraftomnibussen, Personenkraftwagen und Leichtkrafträdern	
5.19.1	Bei Unfällen mit Personenschaden nach Monaten und Ortslage	118
5.19.2	Bei Unfällen mit Personenschaden und/oder schwerwiegenden Unfällen mit Sachschaden nach Ortslage und Unfallfolgen	119
6.	Verunglückte bei Straßenverkehrsunfällen 1997 nach Art der Verkehrsbeteiligung und Verletzungsschwere	
6.1	Kraftfahrzeugbenutzerinnen und -benutzer nach Altersgruppen und Ortslage	
6.1.1	Fahrzeugführerinnen und -führer	120
6.1.2	Mitfahrerinnen und Mitfahrer	123
6.2	Verunglückte Benutzerinnen und Benutzer von anderen Fahrzeugen, Fußgängerinnen und Fußgänger und Verunglückte insgesamt nach Altersgruppen und Ortslage	126

6.3	Nach Geschlecht, Altersgruppen und Ortslage	129
6.4	Kraftfahrzeugführer bzw. Mitfahrer nach Altersgruppen und Geschlecht	132
6.5	Nach Monaten und Ortslage	135
6.6	Nach Lichtverhältnissen, Straßenzustand und Ortslage	138
6.7	Kinder, Jugendliche und Heranwachsende bis 20 Jahre nach Geschlecht	140
6.8	Verunglückte Fußgängerinnen und Fußgänger sowie Radfahrerinnen und Radfahrer im Alter von 6 bis 14 Jahren nach Monaten und Stunden	141
6.9	Nach Altersjahren und Geschlecht	142
6.10	Führerinnen und Führer sowie Mitfahrerinnen und Mitfahrer von Kraftomnibussen, Personenkraftwagen und Leichtkrafträdern nach Altersgruppen	146
7	Ursachen von Straßenverkehrsunfällen 1997	
7.1	Fehlverhalten der Fahrzeugführerinnen und -führer nach Art der Verkehrsbeteiligung und Unfallschwere	148
7.2	Fehlverhalten der Fahrzeugführerinnen und -führer nach Altersgruppen bei Unfällen mit Personenschaden	
7.2.1	Alle Fahrzeugführerinnen und -führer	157
7.2.2	Fahrerinnen und Fahrer von Personenkraftwagen bzw. Motorrädern	158
7.2.3	Nach Geschlecht	159
7.2.4	Fahrer von Personenkraftwagen nach Geschlecht	160
7.2.5	Nach Art der Verkehrsbeteiligung und Ortslage	161
7.3	Fehlverhalten der Fahrzeugführerinnen und -führer bei schwerwiegenden Unfällen mit Sachschaden (i.e.S.)	164
7.4	Fehlverhalten der Fahrzeugführerinnen und -führer je 1 000 Beteiligte nach Altersgruppen bei Unfällen mit Personenschaden	
7.4.1	Nach Geschlecht	165
7.4.2	Nach Art der Verkehrsbeteiligung und Ortslage	166
7.5	Technische Mängel der Fahrzeuge nach der Fahrzeugart	169
7.6	Fehlverhalten der Fußgängerinnen und Fußgänger nach Altersklassen	170
7.7	Allgemeine Unfallursachen nach Straßenkategorien	171
7.8	Straßenverkehrsunfälle und Verunglückte nach Unfallursachen	174
7.9	Straßenverkehrsunfälle und Verunglückte nach Ortslage, Unfalltypen, Lichtverhältnissen, Monaten, Wochentagen und Uhrzeit	
7.9.1	Alle Unfälle	179
7.9.2	Unfälle mit Alkoholeinfluß und Unfallfolgen	180
7.9.3	Anteile der Alkoholunfälle an den Unfällen in %	181
7.10	Fehlverhalten der Führerinnen und Führer von Personenkraftwagen nach Leistung ihrer Fahrzeugs und Ortslage	182
7.11	Fehlverhalten der Führerinnen und Führer von Kraftfahrzeugen nach Dauer der Fahrerlaubnis und Ortslage	184
7.12	Fehlverhalten der Führerinnen und Führer von Personenkraftwagen nach Dauer der Fahrerlaubnis und Ortslage	186
7.13	Fehlverhalten der Fahrzeugführerinnen und -führer bei Nebelunfällen mit Personenschaden nach Art der Verkehrsbeteiligung und Ortslage	188
8.	Bei Straßenverkehrsunfällen mit Personenschaden Verunglückte 1997 nach Art der Verkehrsbeteiligung und Verwaltungsbezirken	190
9.	Straßenverkehrsunfälle, beteiligte Verkehrsteilnehmerinnen und -teilnehmer, Verunglückte und Unfallursachen 1997 nach Kreisen	198
10.	Straßenverkehrsunfälle und Verunglückte 1997 nach Gemeinden	216

Erläuterungen

Rechtsgrundlage

Rechtsgrundlage für die Zusammenstellung der vorliegenden Ergebnisse ist das „Gesetz über die Statistik der Straßenverkehrsunfälle“ vom 15. Juni 1990 sowie das „Erste Gesetz zur Änderung des Straßenverkehrsunfallstatistikgesetzes“ vom 23. November 1994 und die „Verordnung zur näheren Bestimmung des schwerwiegenden Unfalls mit Sachschaden im Sinne des Straßenverkehrsunfallstatistikgesetzes“ vom 21. Dezember 1994. Alle Unfälle, bei denen infolge des Fahrverkehrs auf öffentlichen Wegen und Plätzen Personen getötet oder verletzt oder Sachschäden verursacht worden sind, werden erfaßt und statistisch ausgewertet.

Unfälle

Bei den Unfällen wird unterschieden in:

Unfälle mit Personenschaden

Unfälle mit Getöteten; dazu zählen alle Personen, die innerhalb von 30 Tagen an den Unfallfolgen verstorben sind;

Unfälle mit Schwerverletzten; dazu zählen alle Personen, die zur stationären Behandlung in ein Krankenhaus eingeliefert worden sind;

Unfälle mit Leichtverletzten; dazu zählen alle Personen, deren Verletzungen keinen stationären Krankenhausaufenthalt erforderlich machten.

Unfälle mit Sachschaden

bis 1994

Schwere Sachschadensunfälle:

Unfälle, bei denen der Sachschaden bei einem der Geschädigten nebenstehende Wertgrenzen überschreitet.

1960 und früher: 200 DM

1961 – 1964: 500 DM

Bagatellunfälle:

Unfälle, bei denen der Sachschaden bei jedem der Geschädigten nebenstehende Wertgrenzen unterschreitet.

1965 – 1982: 1 000 DM

1983 – 1990 3 000 DM

1991 – 1994 4 000 DM

ab 1995

Schwerwiegender Unfall mit Sachschaden (im engeren Sinne):

Straftatbestand oder Ordnungswidrigkeit (Bußgeld) *und* wenn gleichzeitig mindestens ein Kraftfahrzeug aufgrund eines Unfallschadens von der Unfallstelle abgeschleppt werden muß (nicht fahrbereit). Dies betrifft auch Fälle mit Alkoholeinwirkung.

Sonstiger Sachschadensunfall *unter* Alkoholeinwirkung:

Unfallbeteiligte oder Unfallbeteiligter stand *unter* Alkoholeinwirkung und falls Kraftfahrzeuge beteiligt waren, waren diese alle noch *fahrbereit* (wenn gleichzeitig mindestens ein Kraftfahrzeug *nicht fahrbereit* war, dann ist die Unfallkategorie schwerwiegender Unfall mit Sachschaden zutreffend).

Sonstiger Sachschadensunfall *ohne* Alkoholeinwirkung:

Alle sonstigen Sachschadensunfälle, dazu zählen alle Sachschadensunfälle

– *ohne* Straftatbestand oder Ordnungswidrigkeit (Bußgeld), unabhängig davon ob ein beteiligtes Kraftfahrzeug fahrbereit war oder nicht,

– *mit* Straftatbestand oder Ordnungswidrigkeit (Bußgeld) *und* alle Kraftfahrzeuge fahrbereit.

Diese Unfälle sind analog dem früheren Bagatellunfall zu behandeln.

Kriterium für die Zuordnung eines Unfalles ist die jeweils schwerste Folge.

Unfälle mit Personenschaden 1997 nach Alter und Geschlecht des Hauptverursachers

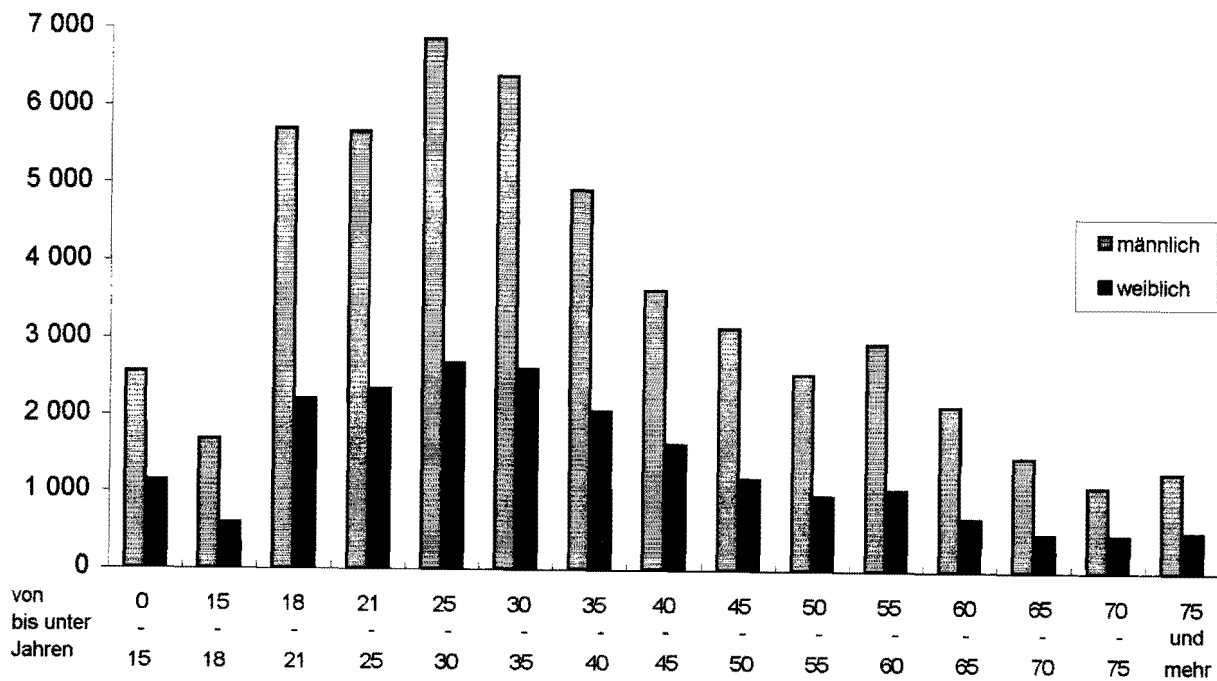

Verunglückte bei Straßenverkehrsunfällen 1997 nach Alter und Geschlecht

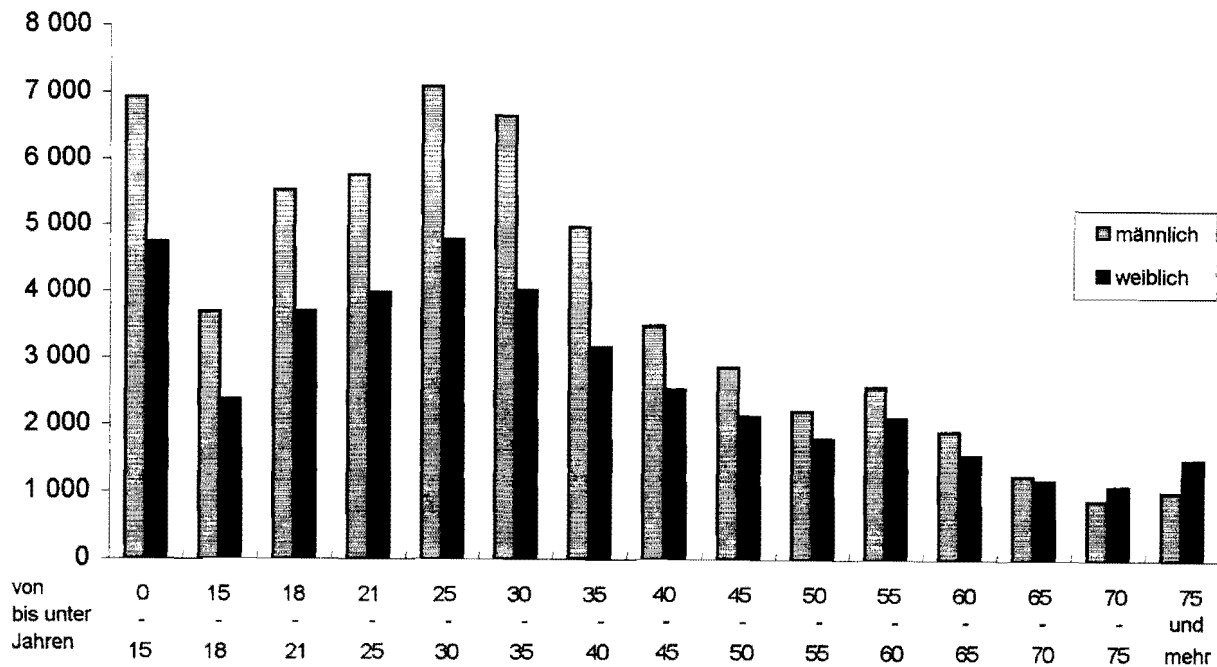

Straßenverkehrsunfälle und Verunglückte 1997 nach Straßenarten

9

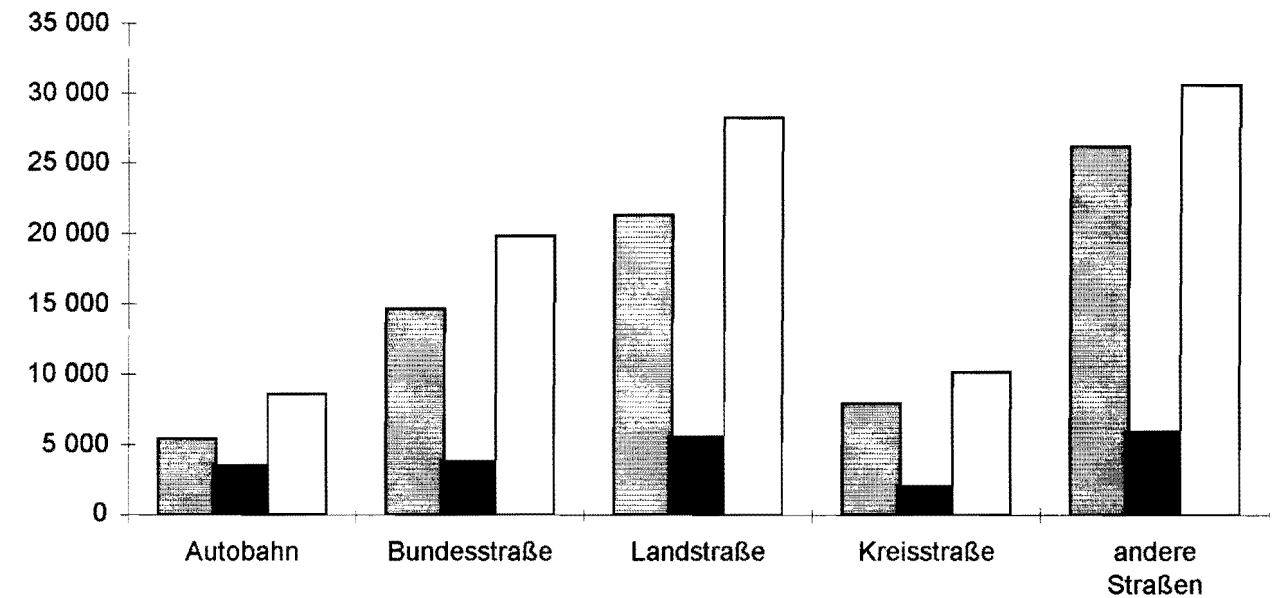

▨ Unfälle mit Personenschaden ■ Unfälle mit schwerwiegendem Sachschaden (i.e.S.) □ Anzahl der Verunglückten

Verunglückte bei Straßenverkehrsunfällen 1997 nach Straßenklassen Anteil in %

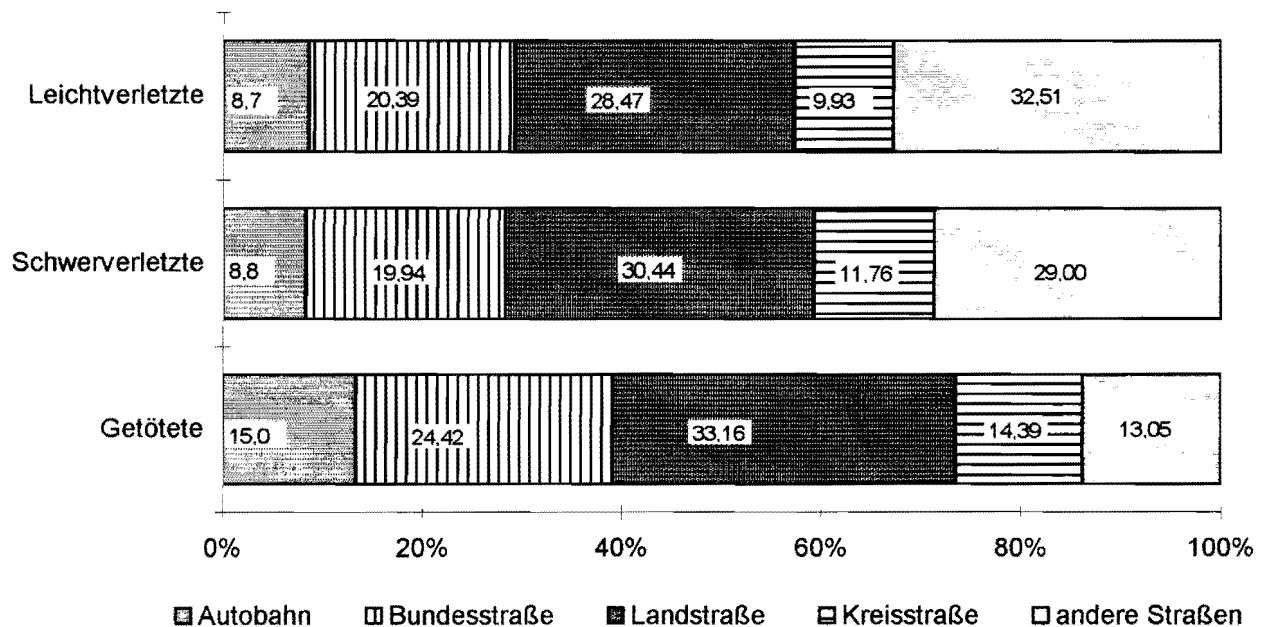

▨ Autobahn ▨ Bundesstraße ■ Landstraße ▨ Kreisstraße □ andere Straßen

Straßenverkehrsunfälle 1983 - 1997

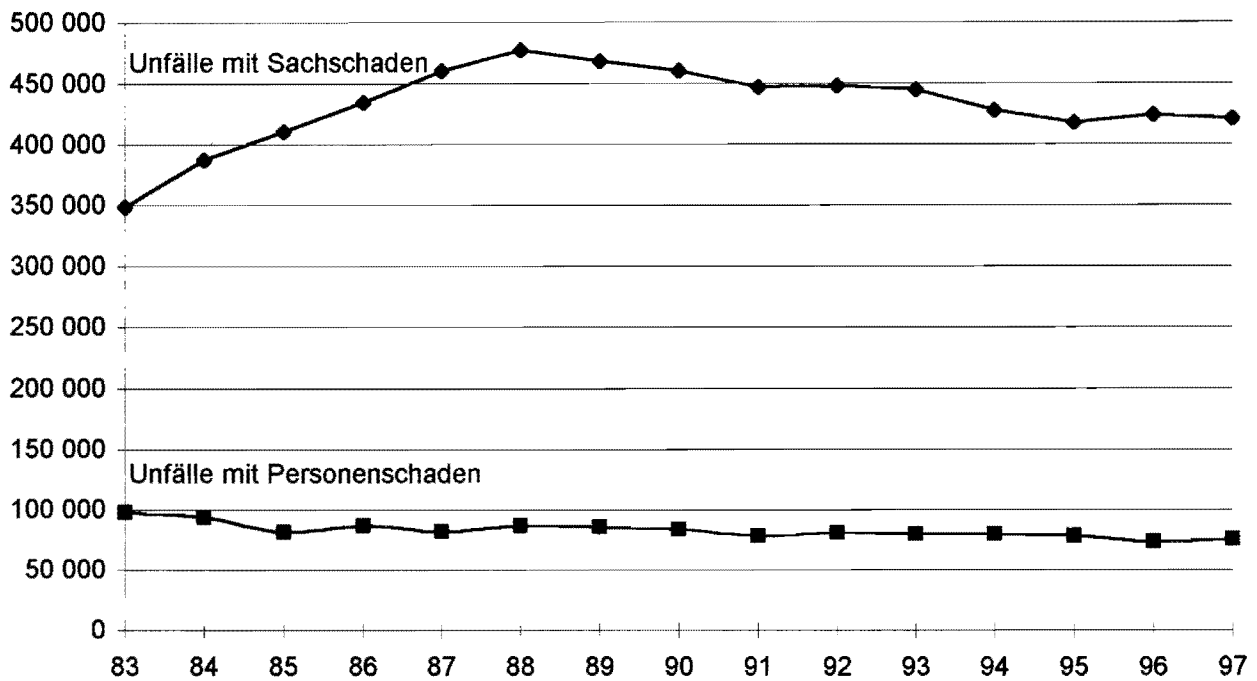

Verunglückte bei Straßenverkehrsunfällen 1983 - 1997

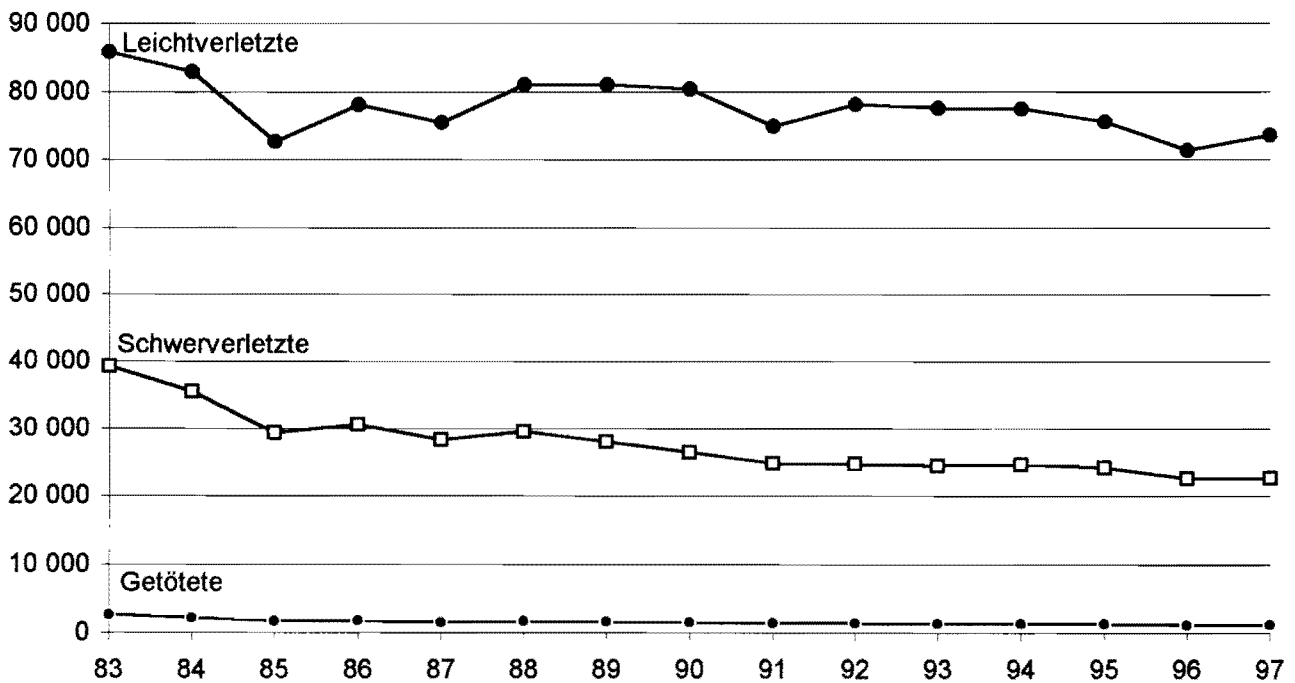

Anzahl der bei Straßenverkehrsunfällen getöteten Personen von 1993 - 1997 nach Regierungsbezirken

11

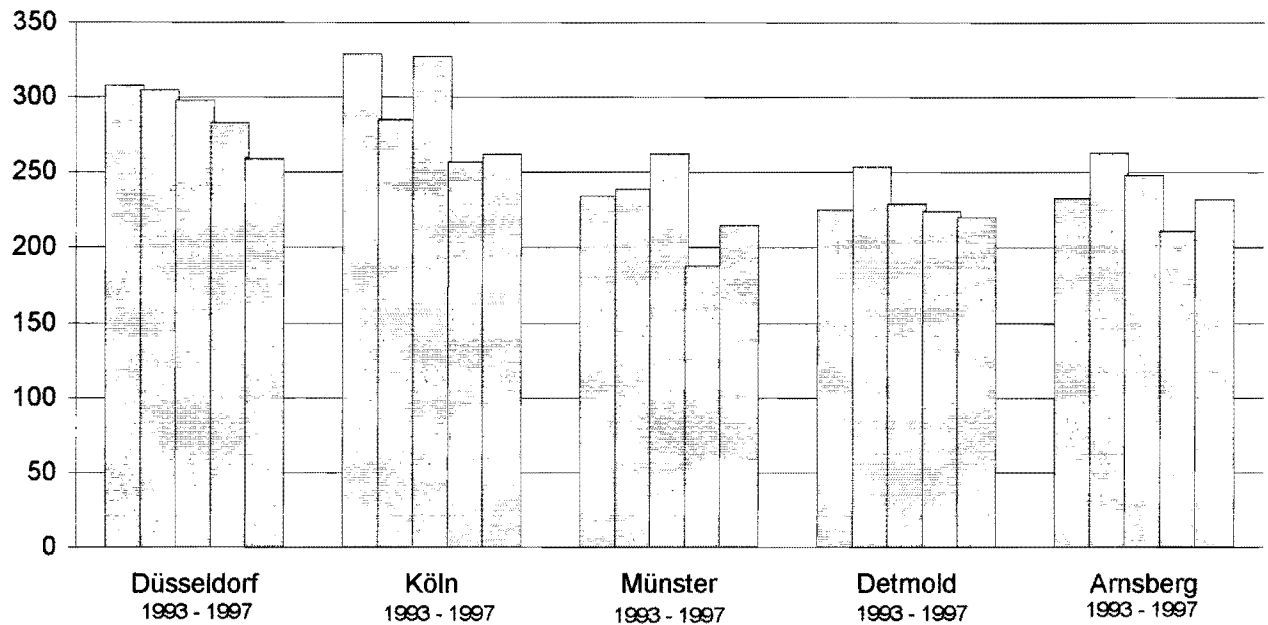

Anzahl der bei Straßenverkehrsunfällen schwerverletzten Personen von 1993 - 1997 nach Regierungsbezirken

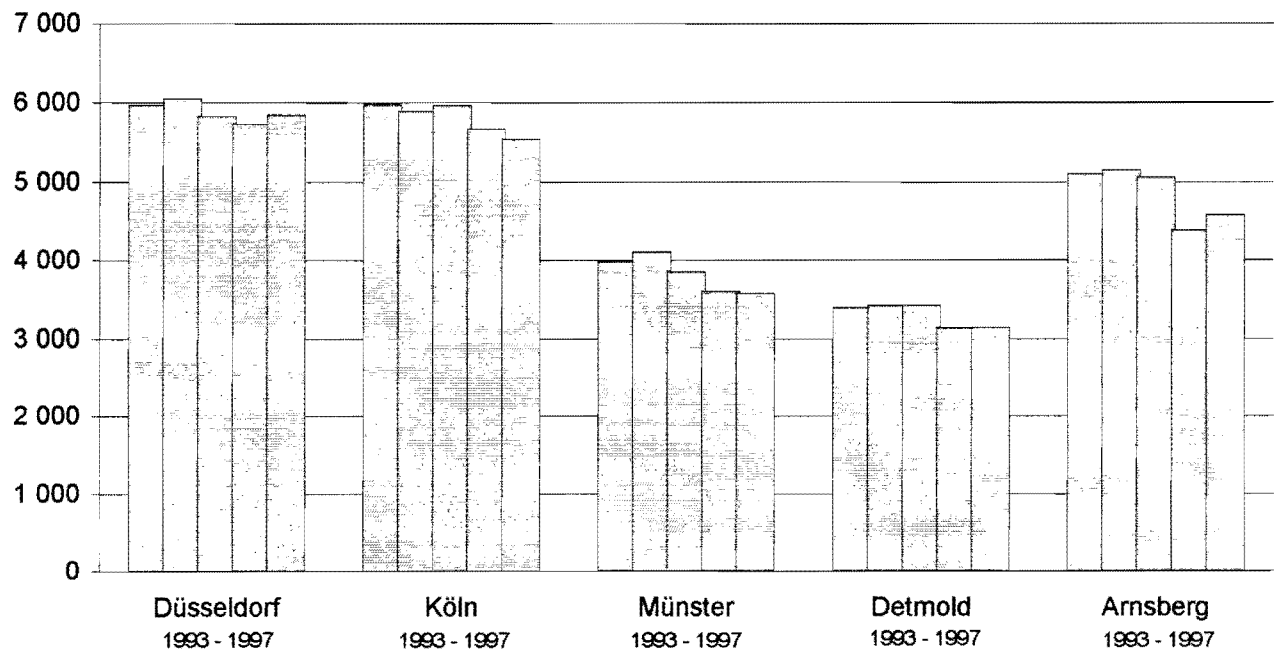

**Anzahl der bei Straßenverkehrsunfällen leichtverletzten
Personen von 1993 - 1997 nach Regierungsbezirken**

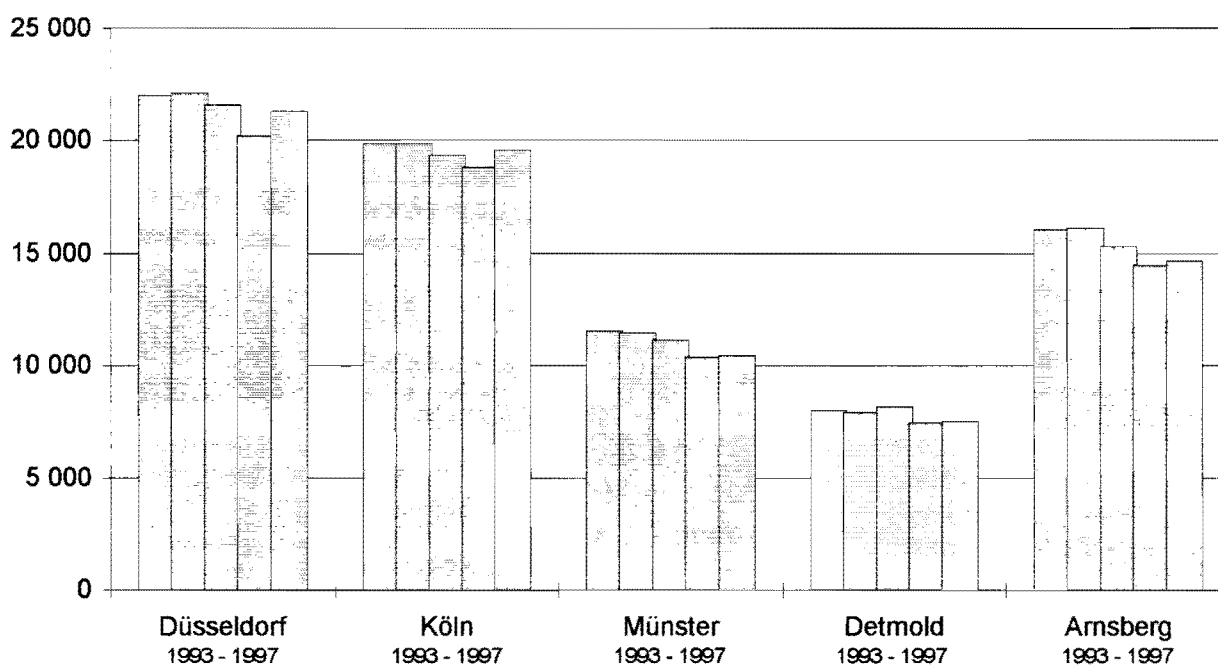

1. Straßenverkehrsunfälle und Verunglückte 1950 – 1997

Zeitraum	Unfälle						Verunglückte			
	innerhalb	außerhalb	insgesamt	davon mit			insgesamt	davon		
				Personen- schaden	nur Sachschaden			Getötete	Schwer-	Leicht-
					schwere Sach- schäden ²⁾	Baga- tell- schäden ²⁾				
1950	56 421	11 238	67 659	34 673	32 986		42 401	1 514	.	.
1951	75 350	15 564	90 914	47 489	43 425		58 943	1 839	.	.
1952	89 181	20 251	109 432	55 345	54 087		69 749	2 005	.	.
1953	107 510	22 850	130 360	69 706	20 741	39 913	89 532	3 397	34 746	51 389
1954	121 196	25 303	146 499	76 491	22 879	47 129	98 475	3 681	37 533	57 261
1955	141 259	29 905	171 164	85 650	29 427	56 087	110 175	3 891	40 454	65 830
1956	160 654	32 166	192 820	90 696	35 099	67 025	116 049	4 188	43 676	68 185
1957	161 584	34 002	195 586	88 069	33 956	73 561	113 396	3 855	42 726	66 815
1958	172 281	44 196	216 477	87 442	39 756	89 279	112 072	3 585	40 357	68 130
1959	192 193	47 722	239 915	96 981	60 197	82 737	126 114	3 993	43 810	78 311
1960	224 738	57 574	282 312	105 141	102 001	75 170	139 246	4 163	42 339	92 744
1961	237 060	60 977	298 037	103 463	60 586	133 988	138 549	4 267	40 606	93 676
1962	247 846	64 999	312 845	97 171	76 268	139 406	131 064	4 074	37 762	89 228
1963	233 805	64 457	298 262	92 857	82 841	122 564	126 977	4 000	37 140	85 837
1964	152 605	46 478	293 228	97 895	101 188	94 145	134 525	4 709	40 563	89 253
1965	90 398	33 501	282 562	92 434	31 465	158 663	127 732	4 377	35 385	87 970
1966	96 427	35 902	302 198	96 105	36 224	169 869	133 719	4 594	37 401	91 724
1967	96 277	35 431	296 466	95 253	36 455	164 758	132 250	4 668	39 213	88 369
1968	97 335	36 594	296 340	96 280	37 649	162 411	133 140	4 324	39 219	89 597
1969	96 329	37 253	297 887	97 079	36 503	164 305	135 741	4 285	40 053	91 403
1970	107 737	41 510	336 128	106 377	42 870	186 881	149 631	4 632	44 011	100 988
1971	103 364	40 705	316 694	101 213	42 856	172 625	141 848	4 386	41 604	95 858
1972	109 451	39 495	324 872	101 312	47 634	175 926	141 518	4 236	42 210	95 072
1973	101 215	36 681	306 741	93 216	44 680	168 845	128 288	3 690	38 624	85 974
1974	97 153	33 557	287 085	87 254	43 456	156 375	117 561	3 162	35 949	78 450
1975	94 458	35 505	290 914	86 602	43 361	160 951	117 448	3 257	37 367	76 824
1976	108 991	39 863	333 569	93 659	55 195	184 715	125 476	3 284	39 781	82 411
1977	119 599	44 494	361 466	99 049	65 044	197 373	133 090	3 225	41 746	88 119
1978	125 416	45 335	386 478	97 212	73 539	215 727	129 588	3 203	40 606	85 779
1979	129 133	44 981	400 984	93 468	80 646	226 870	122 956	2 681	38 359	81 916
1980	138 555	48 096	412 958	98 311	88 340	226 307	128 813	2 885	39 398	86 530
1981	139 831	47 000	413 998	93 810	93 021	227 167	122 846	2 497	37 429	82 920
1982	142 330	48 321	409 471	94 096	96 555	218 820	122 653	2 521	37 817	82 315
1983	108 669	41 975	446 326	97 886	52 758	295 682	127 678	2 608	39 204	85 866
1984	105 990	41 260	481 333	93 749	53 501	334 083	120 551	2 182	35 470	82 899
1985	94 374	38 381	492 124	81 405	51 350	359 369	103 718	1 692	29 342	72 684
1986	98 066	40 851	521 255	86 393	52 524	382 338	110 416	1 807	30 521	78 088
1987	91 727	40 798	541 715	81 764	50 761	409 190	105 363	1 544	28 346	75 473
1988	93 828	43 651	563 793	86 497	50 982	426 314	112 270	1 727	29 547	80 996
1989	91 315	43 104	553 814	85 471	48 948	419 395	110 681	1 642	27 994	81 045
1990	87 030	43 706	543 482	83 336	47 400	412 746	108 327	1 520	26 400	80 407
1991	73 233	38 029	524 987	78 105	33 157	413 725	101 150	1 410	24 841	74 899
1992	75 876	38 298	528 810	80 830	33 344	414 636	104 224	1 378	24 758	78 088
1993	74 701	39 282	524 543	79 690	34 293	410 560	103 284	1 329	24 449	77 506
1994	73 936	39 548	507 788	79 791	33 693	394 304	103 481	1 346	24 636	77 499
1995	71 792	34 756	502 304 ³⁾	77 849	22 098	395 756	101 070	1 364	24 157	75 549
1996	62 437	31 720	503 618 ³⁾	73 085	21 072	403 061	95 021	1 163	22 531	71 327
1997	64 138	32 213	502 630 ³⁾	75 510	20 841	400 075	97 419	1 188	22 686	73 545
1997 Januar	4 210	2 409	44 034	4 769	1 850	36 944	6 240	87	1 529	4 624
Februar	4 063	2 184	36 129	4 737	1 510	29 400	6 160	77	1 380	4 703
März	4 970	2 656	39 370	5 904	1 722	31 272	7 762	110	1 766	5 886
April	5 437	2 613	42 692	6 304	1 746	34 156	8 061	91	1 852	6 118
Mai	5 848	2 821	42 880	6 941	1 728	33 660	8 990	98	2 149	6 743
Juni	6 576	3 020	44 261	7 777	1 819	34 087	9 949	106	2 212	7 631
Juli	5 285	2 699	38 761	6 417	1 567	30 250	8 322	122	1 931	6 269
August	6 005	2 968	39 740	7 476	1 497	30 221	9 561	101	2 362	7 098
September	5 701	2 635	40 096	6 855	1 481	31 254	8 622	104	2 025	6 493
Oktober	5 868	3 110	47 224	6 911	2 067	37 736	8 955	101	2 079	6 775
November	5 203	2 646	43 624	5 976	1 873	35 194	7 615	95	1 742	5 778
Dezember	4 972	2 452	43 819	5 443	1 981	35 901	7 182	96	1 659	5 427

1) ab 1964 ohne Bagatellunfälle – 2) Siehe Erläuterungen Seite 7. – 3) Unfälle insgesamt einschl. 6 204 Unfälle – Sonstige Alkoholunfälle –

**2. An Straßenverkehrsunfällen mit Personenschaden beteiligte und verunglückte
Verkehrsteilnehmerinnen und Verkehrsteilnehmer 1958 – 1997**

Jahr	Verkehrsbeteiligte					Verunglückte				
	insgesamt	darunter				insgesamt	darunter			
		Führer/-in			Fuß- gänger/in		in Personen- kraftwagen	auf motori- sierten Zweirädern	auf Fahrrädern	als Fuß- gänger/-in
		Personen- kraft- wagen	motori- sierten Zweirädern	Fahrrädern						
1958	167 354	54 670	48 006	16 586	25 810	112 072	24 782	44 232	13 963	24 059
1959	184 948	64 592	52 677	18 225	26 632	126 114	30 109	49 920	15 567	25 160
1960	201 855	80 064	51 787	17 163	28 851	139 246	40 460	50 315	14 958	26 923
1961	199 519	87 044	44 031	16 390	28 378	138 549	46 098	43 790	14 483	26 922
1962	187 000	93 040	30 399	14 984	26 288	131 064	54 665	30 638	13 586	25 188
1963	178 760	94 348	23 943	14 061	25 133	126 977	58 065	24 579	12 862	24 256
1964	188 429	104 594	22 164	15 154	26 545	134 525	65 387	22 774	13 989	25 794
1965	179 423	103 987	17 332	13 686	25 311	127 732	65 991	17 799	12 763	24 638
1966	186 668	113 355	15 873	14 032	25 516	133 708	73 283	16 363	13 096	24 889
1967	184 207	111 792	15 837	15 022	24 827	132 520	71 986	16 385	14 052	24 256
1968	186 128	114 262	15 705	14 899	24 058	133 140	74 007	16 268	13 890	23 467
1969	187 932	117 151	14 826	13 822	23 863	135 741	77 640	15 929	13 003	23 302
1970	206 816	132 780	15 442	13 483	26 210	149 631	89 014	15 787	12 762	25 735
1971	196 178	125 172	16 469	13 134	24 298	141 848	83 030	16 966	12 450	23 825
1972	197 358	126 627	17 724	12 308	24 219	141 518	82 359	18 197	11 677	23 766
1973	182 403	114 137	18 269	12 203	22 182	128 288	71 126	18 701	11 557	21 764
1974	170 436	104 712	19 205	11 726	21 367	117 561	61 749	19 533	11 087	20 902
1975	166 068	100 957	20 388	11 745	19 799	117 448	61 829	20 851	11 010	19 273
1976	180 091	108 537	23 487	13 452	20 406	125 476	64 264	23 258	12 696	19 829
1977	193 250	119 271	24 540	14 415	20 520	133 090	70 324	24 845	13 542	19 932
1978	190 621	118 303	24 532	13 956	19 717	129 588	68 223	24 868	13 101	19 196
1979	183 866	111 681	24 482	14 556	18 457	122 956	62 433	24 761	13 684	17 952
1980	192 513	117 851	26 057	15 285	19 296	128 813	65 666	26 316	14 255	18 766
1981	184 838	113 668	24 978	15 551	17 914	122 846	62 016	25 312	14 432	17 346
1982	184 646	112 208	26 480	17 205	17 360	122 653	59 569	26 894	15 935	16 786
1983	192 591	119 094	26 157	18 583	16 864	127 678	64 153	26 624	17 197	16 255
1984	185 718	115 471	24 428	18 204	16 307	120 551	59 808	24 708	16 867	15 752
1985	162 065	100 889	19 293	16 990	14 256	103 718	51 386	19 619	15 772	13 759
1986	173 105	111 615	17 113	18 495	14 925	110 416	58 035	17 330	17 199	14 422
1987	164 550	109 713	13 486	16 659	13 853	105 363	59 237	13 593	15 497	13 383
1988	174 274	118 896	12 500	18 105	14 149	112 270	65 358	12 599	16 891	13 662
1989	172 492	116 905	11 228	19 781	13 290	110 681	64 392	11 312	18 398	12 817
1990	168 550	115 072	10 793	18 716	12 717	108 327	64 190	10 873	17 365	12 220
1991	156 997	104 136	10 321	18 290	11 878	101 150	58 021	10 438	16 844	11 386
1992	163 204	108 495	10 852	20 078	11 917	104 224	59 526	10 941	18 461	11 429
1993	160 405	107 819	10 722	18 376	11 704	103 284	60 302	10 786	16 902	11 299
1994	160 380	107 010	11 391	18 517	11 376	103 481	60 089	11 514	16 955	10 910
1995	156 630	103 161	11 712	18 280	11 262	101 070	57 748	11 795	16 778	10 766
1996	146 466	96 782	11 451	16 050	10 794	95 021	54 662	11 432	14 764	10 293
1997	151 725	98 529	13 465	17 247	10 676	97 419	53 967	13 543	15 995	10 146

3. Straßenverkehrsunfälle mit Personenschaden und Verunglückte 1989 – 1997 nach Straßenarten

Art des Nachweises	1989	1990	1991	1992	1993	1994	1995	1996	1997
auf Autobahnen									
Unfälle mit Personenschaden	5 154	5 779	5 519	5 249	5 543	5 808	5 535	5 232	5 420
Verunglückte Personen	8 078	9 167	8 417	8 221	8 718	9 091	8 730	8 218	8 589
davon									
Getötete	176	184	175	147	160	177	183	143	179
Schwerverletzte	1 855	2 097	1 968	1 908	2 008	2 123	2 016	1 961	2 010
Leichtverletzte	6 047	6 886	6 274	6 166	6 550	6 791	6 531	6 114	6 400
auf Bundesstraßen									
Unfälle mit Personenschaden	17 962	17 550	15 998	16 261	15 953	15 850	15 113	14 059	14 634
davon									
innerhalb von Ortschaften	12 162	11 681	10 723	10 919	10 535	10 398	9 761	9 226	9 634
außerhalb von Ortschaften	5 800	5 869	5 275	5 342	5 418	5 452	5 352	4 833	5 000
Verunglückte Personen	24 555	24 050	21 599	22 150	21 752	21 653	20 747	19 280	19 805
davon									
Getötete	444	392	366	374	355	313	351	284	289
Schwerverletzte	6 063	5 867	5 123	5 220	4 904	5 021	4 828	4 493	4 523
Leichtverletzte	18 048	17 791	16 110	16 556	16 493	16 319	15 568	14 503	14 993
auf Landstraßen									
Unfälle mit Personenschaden	22 931	22 491	21 375	22 929	22 756	22 637	21 945	20 806	21 323
davon									
innerhalb von Ortschaften	14 460	14 224	13 536	14 677	14 317	14 346	13 929	13 123	13 450
außerhalb von Ortschaften	8 471	8 267	7 839	8 252	8 439	8 291	8 016	7 683	7 873
Verunglückte Personen	30 526	29 852	28 632	30 273	30 347	30 107	29 151	27 765	28 239
davon									
Getötete	566	530	458	495	462	473	468	406	394
Schwerverletzte	8 266	7 562	7 430	7 573	7 616	7 694	7 483	6 911	6 905
Leichtverletzte	21 694	21 760	20 744	22 205	22 269	21 940	21 200	20 448	20 940
auf Kreisstraßen									
Unfälle mit Personenschaden	8 863	8 331	8 093	8 222	8 308	8 366	8 088	7 625	7 880
davon									
innerhalb von Ortschaften	5 905	5 378	5 230	5 341	5 265	5 332	5 198	4 812	4 993
außerhalb von Ortschaften	2 958	2 953	2 863	2 881	3 043	3 034	2 890	2 813	2 887
Verunglückte Personen	11 488	10 776	10 565	10 616	10 686	10 736	10 519	9 944	10 146
davon									
Getötete	205	181	169	168	160	184	173	171	171
Schwerverletzte	3 195	2 954	2 982	2 887	2 914	2 848	2 909	2 619	2 669
Leichtverletzte	8 088	7 641	7 414	7 561	7 612	7 704	7 437	7 154	7 306
auf anderen Straßen									
Unfälle mit Personenschaden	30 561	29 185	27 120	28 169	27 130	27 130	27 168	25 363	26 253
davon									
innerhalb von Ortschaften	28 370	27 005	25 057	26 078	25 022	25 095	25 058	23 540	24 382
außerhalb von Ortschaften	2 191	2 180	2 063	2 091	2 108	2 035	2 110	1 823	1 871
Verunglückte Personen	36 034	34 482	31 937	32 964	31 781	31 894	31 923	29 814	30 640
davon									
Getötete	251	233	242	194	192	199	189	159	155
Schwerverletzte	8 615	7 920	7 338	7 170	7 007	6 950	6 921	6 547	6 579
Leichtverletzte	27 168	26 329	24 357	25 600	24 582	24 745	24 813	23 108	23 906
auf Straßen aller Art									
Unfälle mit Personenschaden	85 471	83 336	78 105	80 830	79 690	79 791	77 849	73 085	75 510
davon									
innerhalb von Ortschaften	60 897	58 288	54 546	57 015	55 139	55 171	53 946	50 701	52 459
außerhalb von Ortschaften	24 574	25 048	23 559	23 815	24 551	24 620	23 903	22 384	23 051
Verunglückte Personen	110 681	108 327	101 150	104 224	103 284	103 481	101 070	95 021	97 419
davon									
Getötete	1 642	1 520	1 410	1 378	1 329	1 346	1 364	1 163	1 188
Schwerverletzte	27 994	26 400	24 841	24 758	24 449	24 636	24 157	22 531	22 686
Leichtverletzte	81 045	80 407	74 899	78 088	77 506	77 499	75 549	71 327	73 545

4. Straßenverkehrsunfälle und Unfallfolgen 1997 nach Ortslage

4.1 Nach Monaten
4.1.1 Grundzahlen

Unfälle Verunglückte	Ins- gesamt	Januar	Februar	März	April	Mai	Juni	Juli	August	Septem- ber	Oktober	Novem- ber	Dezem- ber
Innerhalb von Ortschaften													
Unfälle mit Personenschaden	52 459	3 176	3 252	4 020	4 436	4 861	5 580	4 376	5 185	4 867	4 758	4 131	3 817
mit Sachschaden (i.e.S.)	11 679	1 034	811	950	1 001	987	996	909	820	834	1 110	1 072	1 155
Zusammen ...	64 138	4 210	4 063	4 970	5 437	5 848	6 576	5 285	6 005	5 701	5 868	5 203	4 972
Verunglückte Getötete	349	34	21	27	24	34	25	34	21	29	35	33	32
Schwerverletzte	12 638	813	786	951	1 072	1 206	1 295	1 024	1 305	1 125	1 139	989	933
Leichtverletzte	50 109	3 036	3 127	3 870	4 249	4 644	5 409	4 194	4 843	4 565	4 566	3 894	3 712
Zusammen ...	63 096	3 883	3 934	4 848	5 345	5 884	6 729	5 252	6 169	5 719	5 740	4 916	4 677
Außerhalb von Ortschaften, ohne Autobahn													
Unfälle mit Personenschaden	17 631	1 236	1 088	1 355	1 416	1 616	1 687	1 573	1 761	1 567	1 650	1 394	1 288
mit Sachschaden (i.e.S.)	5 658	498	421	483	448	431	474	408	425	424	586	530	530
Zusammen ...	23 289	1 734	1 509	1 838	1 864	2 047	2 161	1 981	2 186	1 991	2 236	1 924	1 818
Verunglückte Getötete	660	46	42	61	58	52	61	73	59	58	56	50	44
Schwerverletzte	8 038	595	459	628	636	780	735	732	826	719	740	593	595
Leichtverletzte	17 036	1 157	1 072	1 354	1 349	1 544	1 650	1 511	1 662	1 442	1 601	1 384	1 310
Zusammen ...	25 734	1 798	1 573	2 043	2 043	2 376	2 446	2 316	2 547	2 219	2 397	2 027	1 949
auf Autobahnen													
Unfälle mit Personenschaden	5 420	357	397	529	452	464	510	468	530	421	503	451	338
mit Sachschaden (i.e.S.)	3 504	318	278	289	297	310	349	250	252	223	371	271	296
Zusammen ...	8 924	675	675	818	749	774	859	718	782	644	874	722	634
Verunglückte Getötete	179	7	14	22	9	12	20	15	21	17	10	12	20
Schwerverletzte	2 010	121	135	187	144	163	182	175	231	181	200	160	131
Leichtverletzte	6 400	431	504	662	520	555	572	564	593	486	608	500	405
Zusammen ...	8 589	559	653	871	673	730	774	754	845	684	818	672	556
Außerhalb von Ortschaften, einschließlich Autobahn													
Unfälle mit Personenschaden	23 051	1 593	1 485	1 884	1 868	2 080	2 197	2 041	2 291	1 988	2 153	1 845	1 626
mit Sachschaden (i.e.S.)	9 162	816	699	772	745	741	823	658	677	647	957	801	826
Zusammen ...	32 213	2 409	2 184	2 656	2 613	2 821	3 020	2 699	2 968	2 635	3 110	2 646	2 452
Verunglückte Getötete	839	53	56	83	67	64	81	88	80	75	66	62	64
Schwerverletzte	10 048	716	594	815	780	943	917	907	1 057	900	940	753	726
Leichtverletzte	23 436	1 588	1 576	2 016	1 869	2 099	2 222	2 075	2 255	1 928	2 209	1 884	1 715
Zusammen ...	34 323	2 357	2 226	2 914	2 716	3 106	3 220	3 070	3 392	2 903	3 215	2 699	2 505
Innerhalb und außerhalb von Ortschaften													
Unfälle mit Personenschaden	75 510	4 769	4 737	5 904	6 304	6 941	7 777	6 417	7 476	6 855	6 911	5 976	5 443
mit Sachschaden (i.e.S.)	20 841	1 850	1 510	1 722	1 746	1 728	1 819	1 567	1 497	1 481	2 067	1 873	1 981
Insgesamt ...	96 351	6 619	6 247	7 626	8 050	8 669	9 596	7 984	8 973	8 336	8 978	7 849	7 424
Verunglückte Getötete	1 188	87	77	110	91	98	106	122	101	104	101	95	96
Schwerverletzte	22 686	1 529	1 380	1 766	1 852	2 149	2 212	1 931	2 362	2 025	2 079	1 742	1 659
Leichtverletzte	73 545	4 624	4 703	5 886	6 118	6 743	7 631	6 269	7 098	6 493	6 775	5 778	5 427
Insgesamt ...	97 419	6 240	6 160	7 762	8 061	8 990	9 949	8 322	9 561	8 622	8 955	7 615	7 182

4.1.2 Nach Tagesdatum und Ortslage im Januar 1997

Tagesdatum Ortslage		Unfälle mit Personen- schaden	Davon mit			Verunglückte			Unfälle mit mit schwerw. 1) Sachschaden	Unfälle mit Personen- und schwerw. 1) Sachschaden
			Getöteten	Schwer- verletzten	Leicht- verletzten	Getötete	Schwer- verletzte	Leicht- verletzte		
Innerorts										
1. Mittwoch	58	1	20	37	1	25	56	28	86	
2. Donnerstag	117	1	23	93	1	28	118	41	158	
3. Freitag	55	1	14	40	1	15	46	33	88	
4. Samstag	41	-	10	31	-	11	41	28	69	
5. Sonntag	37	1	2	34	1	2	43	25	62	
6. Montag	96	-	21	75	-	24	94	38	134	
7. Dienstag	110	1	24	85	1	25	111	36	146	
8. Mittwoch	100	-	22	78	-	23	100	51	151	
9. Donnerstag	106	-	33	73	-	35	97	48	154	
10. Freitag	108	1	17	90	1	21	114	41	149	
11. Samstag	66	2	14	50	2	15	71	27	93	
12. Sonntag	49	-	11	38	-	12	57	19	68	
13. Montag	144	4	32	108	4	35	133	40	184	
14. Dienstag	130	1	28	101	1	30	116	31	161	
15. Mittwoch	128	2	31	95	2	34	114	38	166	
16. Donnerstag	150	2	40	108	2	41	143	40	190	
17. Freitag	165	1	40	124	1	48	151	46	211	
18. Samstag	75	1	18	56	1	21	76	29	104	
19. Sonntag	53	1	9	43	1	10	69	16	69	
20. Montag	129	1	31	97	1	34	115	33	162	
21. Dienstag	121	1	30	90	2	32	114	22	143	
22. Mittwoch	117	1	27	89	2	27	103	31	148	
23. Donnerstag	162	5	44	113	6	49	140	34	196	
24. Freitag	152	-	43	109	-	46	134	26	178	
25. Samstag	98	-	22	76	-	24	98	45	143	
26. Sonntag	39	1	8	30	1	8	48	18	57	
27. Montag	110	1	24	85	1	25	100	30	140	
28. Dienstag	94	-	25	69	-	25	83	24	118	
29. Mittwoch	102	-	28	74	-	29	90	33	135	
30. Donnerstag	128	-	33	95	-	35	118	41	169	
31. Freitag	136	1	23	112	1	24	143	42	178	
Zusammen	3 176	31	747	2 398	34	813	3 036	1 034	4 210	
Außerorts, einschließlich Autobahn										
1. Mittwoch	33	1	15	17	2	25	37	28	61	
2. Donnerstag	52	2	19	31	2	26	46	36	88	
3. Freitag	57	1	18	38	1	20	66	58	115	
4. Samstag	55	2	24	29	2	36	42	29	84	
5. Sonntag	22	-	13	9	-	18	20	7	29	
6. Montag	40	2	11	27	3	15	33	23	63	
7. Dienstag	37	-	16	21	-	21	29	20	57	
8. Mittwoch	44	-	14	30	-	18	43	28	72	
9. Donnerstag	42	-	19	23	-	24	30	24	66	
10. Freitag	49	1	18	30	1	21	56	32	81	
11. Samstag	41	-	16	25	-	22	42	21	62	
12. Sonntag	25	2	7	16	2	7	31	16	41	
13. Montag	71	3	25	43	4	28	62	22	93	
14. Dienstag	39	3	11	25	3	14	34	20	59	
15. Mittwoch	64	5	22	37	5	32	71	30	94	
16. Donnerstag	51	-	21	30	-	28	48	25	76	
17. Freitag	69	1	18	50	1	28	74	28	97	
18. Samstag	57	4	11	42	4	16	72	20	77	
19. Sonntag	31	1	14	16	1	20	32	30	61	
20. Montag	57	1	18	38	1	31	67	29	86	
21. Dienstag	66	3	24	39	3	31	58	17	83	
22. Mittwoch	79	2	22	55	2	32	81	33	112	
23. Donnerstag	65	3	21	41	3	26	60	28	93	
24. Freitag	70	2	15	53	2	20	70	31	101	
25. Samstag	77	1	29	47	1	31	67	43	120	
26. Sonntag	29	2	11	16	2	17	28	18	47	
27. Montag	68	2	13	53	2	17	81	30	98	
28. Dienstag	38	1	11	26	1	14	38	20	58	
29. Mittwoch	53	1	19	33	1	25	55	26	79	
30. Donnerstag	53	1	19	33	1	22	47	19	72	
31. Freitag	59	1	26	32	3	31	68	25	84	
Zusammen	1 593	48	540	1 005	53	716	1 588	816	2 409	
Innerorts und außerorts										
1. Mittwoch	91	2	35	54	3	50	93	56	147	
2. Donnerstag	169	3	42	124	3	54	164	77	246	
3. Freitag	112	2	32	78	2	35	112	91	203	
4. Samstag	96	2	34	60	2	47	83	57	153	
5. Sonntag	59	1	15	43	1	20	63	32	91	
6. Montag	136	2	32	102	3	39	127	61	197	
7. Dienstag	147	1	40	106	1	46	140	56	203	
8. Mittwoch	144	-	36	108	-	41	143	79	223	
9. Donnerstag	148	-	52	96	-	59	127	72	220	
10. Freitag	157	2	35	120	2	42	170	73	230	
11. Samstag	107	2	30	75	2	37	113	48	155	
12. Sonntag	74	2	18	54	2	19	88	35	109	
13. Montag	215	7	57	151	8	63	195	62	277	
14. Dienstag	169	4	39	126	4	44	150	51	220	
15. Mittwoch	192	7	53	132	7	66	185	68	260	
16. Donnerstag	201	2	61	138	2	69	191	65	266	
17. Freitag	234	2	58	174	2	76	225	74	308	
18. Samstag	132	5	29	98	5	37	148	49	181	
19. Sonntag	84	2	23	59	2	30	101	46	130	
20. Montag	186	2	49	135	2	65	182	62	248	
21. Dienstag	187	4	54	129	5	63	172	39	226	
22. Mittwoch	196	3	49	144	4	59	184	64	260	
23. Donnerstag	227	8	65	154	9	75	200	62	289	
24. Freitag	222	2	58	162	2	66	204	57	279	
25. Samstag	175	1	51	123	1	55	165	88	263	
26. Sonntag	68	3	19	46	3	25	76	36	104	
27. Montag	178	3	37	138	3	42	181	60	238	
28. Dienstag	132	1	36	95	1	39	121	44	176	
29. Mittwoch	155	1	47	107	1	54	145	59	214	
30. Donnerstag	181	1	52	128	1	57	165	60	241	
31. Freitag	195	2	49	144	4	55	211	67	262	
Insgesamt	4 769	79	1 287	3 403	87	1 529	4 624	1 850	6 619	

1) Schwerwiegender Unfall mit Sachschaden (im engeren Sinne).

Tagesdatum Ortslage	Unfälle mit Personen- schaden	Davon mit			Verunglückte			Unfälle mit schwerw. 1) Sachschaden	Unfälle mit Personen- und schwerw. 1) Sachschaden
		Getöteten	Schwer- verletzten	Leicht- verletzten	Getötete	Schwer- verletzte	Leicht- verletzte		
Innerorts									
1. Samstag ...	80	1	14	65	1	16	94	27	107
2. Sonntag ...	46	-	13	33	-	15	46	21	67
3. Montag ...	134	-	28	106	-	30	126	36	170
4. Dienstag ...	144	-	39	105	-	42	125	34	178
5. Mittwoch ...	176	-	38	138	-	40	157	41	217
6. Donnerstag ...	132	2	29	101	2	31	124	29	161
7. Freitag ...	99	1	31	67	1	33	108	30	129
8. Samstag ...	79	1	16	62	1	19	78	28	107
9. Sonntag ...	50	-	14	36	-	17	49	19	69
10. Montag ...	95	-	27	68	-	28	87	20	115
11. Dienstag ...	91	2	22	67	2	23	77	22	113
12. Mittwoch ...	150	2	32	116	2	32	142	38	188
13. Donnerstag ...	173	2	32	139	2	37	163	46	219
14. Freitag ...	130	-	20	110	-	21	136	25	155
15. Samstag ...	90	-	15	75	-	17	94	21	111
16. Sonntag ...	40	-	11	29	-	11	37	11	51
17. Montag ...	120	-	28	92	-	28	110	29	149
18. Dienstag ...	152	-	35	117	-	35	136	33	185
19. Mittwoch ...	131	3	25	103	3	26	134	21	152
20. Donnerstag ...	127	1	32	94	1	35	114	21	148
21. Freitag ...	154	1	41	112	1	44	139	39	193
22. Samstag ...	101	-	27	74	-	28	107	24	125
23. Sonntag ...	59	1	20	38	1	20	58	22	81
24. Montag ...	149	-	26	123	-	27	163	47	196
25. Dienstag ...	120	-	30	90	-	33	107	40	160
26. Mittwoch ...	142	1	31	110	1	34	144	32	174
27. Donnerstag ...	119	1	22	96	1	24	115	28	147
28. Freitag ...	169	2	37	130	2	40	157	27	196
29. Samstag ...	-	-	-	-	-	-	-	-	-
Zusammen ...	3 252	21	735	2 496	21	786	3 127	811	4 063
Außerorts, einschließlich Autobahn									
1. Samstag ...	38	3	13	22	3	17	42	14	52
2. Sonntag ...	38	4	10	24	4	13	43	14	52
3. Montag ...	65	1	27	37	2	35	63	32	97
4. Dienstag ...	39	1	18	20	1	24	33	27	66
5. Mittwoch ...	89	2	28	59	2	32	88	43	132
6. Donnerstag ...	97	3	25	69	3	30	90	29	126
7. Freitag ...	52	1	10	41	1	10	50	18	70
8. Samstag ...	59	1	20	38	1	27	68	16	75
9. Sonntag ...	28	3	8	17	3	10	43	22	50
10. Montag ...	44	1	22	21	1	28	47	21	65
11. Dienstag ...	38	2	7	29	2	11	44	25	63
12. Mittwoch ...	61	1	22	38	1	26	61	30	91
13. Donnerstag ...	58	2	19	37	2	23	67	42	100
14. Freitag ...	59	5	21	33	5	25	60	18	77
15. Samstag ...	41	3	15	23	3	22	46	25	66
16. Sonntag ...	35	-	15	20	-	20	48	11	46
17. Montag ...	49	3	19	27	3	24	42	24	73
18. Dienstag ...	45	-	12	33	-	17	50	37	82
19. Mittwoch ...	55	3	12	40	3	16	55	19	74
20. Donnerstag ...	44	3	14	27	3	16	46	24	68
21. Freitag ...	53	-	20	33	-	29	52	31	84
22. Samstag ...	42	2	18	22	2	18	37	23	65
23. Sonntag ...	50	2	21	27	3	30	57	12	62
24. Montag ...	65	-	12	53	-	14	87	30	95
25. Dienstag ...	49	2	10	37	2	14	52	28	77
26. Mittwoch ...	66	1	12	53	1	17	79	40	106
27. Donnerstag ...	57	3	16	38	3	18	50	29	86
28. Freitag ...	69	2	23	44	2	28	76	15	84
29. Samstag ...	-	-	-	-	-	-	-	-	-
Zusammen ...	1 485	54	469	962	56	594	1 576	699	2 184
Innerorts und außerorts									
1. Samstag ...	118	4	27	87	4	33	136	41	159
2. Sonntag ...	84	4	23	57	4	28	89	35	119
3. Montag ...	199	1	55	143	2	65	189	68	267
4. Dienstag ...	183	1	57	125	1	66	158	61	244
5. Mittwoch ...	265	2	66	197	2	72	245	84	349
6. Donnerstag ...	229	5	54	170	5	61	214	58	287
7. Freitag ...	151	2	41	108	2	43	158	48	199
8. Samstag ...	138	2	36	100	2	46	146	44	182
9. Sonntag ...	78	3	22	53	3	27	92	41	119
10. Montag ...	139	1	49	89	1	56	134	41	180
11. Dienstag ...	129	4	29	96	4	34	121	47	176
12. Mittwoch ...	211	3	54	154	3	58	203	68	279
13. Donnerstag ...	231	4	51	176	4	60	230	88	319
14. Freitag ...	189	5	41	143	5	46	196	43	232
15. Samstag ...	131	3	30	98	3	39	140	46	177
16. Sonntag ...	75	-	26	49	-	31	85	22	97
17. Montag ...	169	3	47	119	3	52	152	53	222
18. Dienstag ...	197	-	47	150	-	52	186	70	267
19. Mittwoch ...	186	6	37	143	6	42	189	40	226
20. Donnerstag ...	171	4	46	121	4	51	160	45	216
21. Freitag ...	207	1	61	145	1	73	191	70	277
22. Samstag ...	143	2	45	96	2	46	144	47	190
23. Sonntag ...	109	3	41	65	4	50	115	34	143
24. Montag ...	214	-	38	176	-	41	250	77	291
25. Dienstag ...	169	2	40	127	2	47	159	68	237
26. Mittwoch ...	208	2	43	163	2	51	223	72	280
27. Donnerstag ...	176	4	38	134	4	42	165	57	233
28. Freitag ...	238	4	60	174	4	68	233	42	280
29. Samstag ...	-	-	-	-	-	-	-	-	-
Insgesamt ...	4 737	75	1 204	3 458	77	1 380	4 703	1 510	6 247

1) Schwerwiegender Unfall mit Sachschaden (im engeren Sinne).

Noch: 4.1.2 Nach Tagesdatum und Ortslage im M ä r z 1997

Tagesdatum Ortslage	Unfälle mit Personen- schaden	Davon mit			Verunglückte			Unfälle mit schwerw. 1) Sachschaden	Unfälle mit Personen- und schwerw. 1) Sachschaden
		Getöteten	Schwer- verletzten	Leicht- verletzten	Getötete	Schwer- verletzte	Leicht- verletzte		
Innerorts									
1. S a m s t a g ...	107	1	27	79	1	27	100	30	137
2. S o n n t a g ...	78	2	21	55	2	22	78	24	102
3. M o n t a g ...	171	-	36	135	-	38	171	36	207
4. D i e n s t a g ...	128	-	25	103	-	25	124	25	153
5. M i t t w o c h ...	125	1	25	99	1	25	119	31	156
6. D o n n e r s t a g ...	161	-	21	140	-	21	158	42	203
7. F r e i t a g ...	194	4	56	134	4	62	167	45	239
8. S a m s t a g ...	127	1	35	91	1	38	131	20	147
9. S o n n t a g ...	94	1	21	72	1	23	98	21	115
10. M o n t a g ...	208	2	46	160	2	46	183	25	233
11. D i e n s t a g ...	128	-	32	96	-	35	116	22	150
12. M i t t w o c h ...	159	1	33	125	1	33	148	32	191
13. D o n n e r s t a g ...	129	-	24	105	-	25	123	17	146
14. F r e i t a g ...	170	-	40	130	-	41	154	33	203
15. S a m s t a g ...	149	1	33	115	1	35	157	30	179
16. S o n n t a g ...	91	1	22	68	1	31	105	46	137
17. M o n t a g ...	152	2	25	125	2	26	156	17	169
18. D i e n s t a g ...	122	1	31	90	1	36	105	27	149
19. M i t t w o c h ...	163	1	38	124	1	40	145	48	211
20. D o n n e r s t a g ...	147	-	27	120	-	27	156	26	173
21. F r e i t a g ...	162	1	28	133	1	35	157	51	213
22. S a m s t a g ...	104	1	27	76	1	31	100	25	129
23. S o n n t a g ...	88	-	20	68	-	20	92	40	128
24. M o n t a g ...	108	1	18	89	1	19	111	34	142
25. D i e n s t a g ...	119	1	20	98	1	22	116	28	147
26. M i t t w o c h ...	138	1	35	102	1	37	118	32	170
27. D o n n e r s t a g ...	161	1	41	119	1	42	143	30	191
28. F r e i t a g ...	48	1	16	31	1	18	45	31	79
29. S a m s t a g ...	117	-	24	93	-	26	115	46	163
30. S o n n t a g ...	54	1	10	43	1	11	55	21	75
31. M o n t a g ...	118	-	33	85	-	34	124	15	133
Zusammen ...	4 020	27	890	3 103	27	951	3 870	950	4 970
Außerorts, einschließlich Autobahn									
1. S a m s t a g ...	57	4	22	31	7	31	60	33	90
2. S o n n t a g ...	58	3	12	43	3	19	72	21	79
3. M o n t a g ...	55	2	15	38	2	20	59	25	80
4. D i e n s t a g ...	64	2	15	47	2	18	72	21	85
5. M i t t w o c h ...	65	4	13	48	4	17	66	29	94
6. D o n n e r s t a g ...	67	3	17	47	3	26	68	19	86
7. F r e i t a g ...	85	3	23	59	3	33	98	25	110
8. S a m s t a g ...	63	3	22	38	3	30	68	20	83
9. S o n n t a g ...	71	3	32	36	3	44	66	15	86
10. M o n t a g ...	75	3	24	48	4	26	78	22	97
11. D i e n s t a g ...	93	3	28	62	3	32	98	30	123
12. M i t t w o c h ...	60	3	24	33	4	32	57	22	82
13. D o n n e r s t a g ...	43	1	11	31	1	12	47	27	70
14. F r e i t a g ...	75	1	25	49	1	30	76	42	117
15. S a m s t a g ...	68	5	21	42	5	34	70	29	97
16. S o n n t a g ...	50	1	16	33	1	20	78	31	81
17. M o n t a g ...	54	3	16	35	3	25	60	25	79
18. D i e n s t a g ...	45	3	17	25	3	20	41	26	71
19. M i t t w o c h ...	82	1	20	61	1	22	101	47	129
20. D o n n e r s t a g ...	52	2	16	34	2	20	56	20	72
21. F r e i t a g ...	72	3	19	50	4	22	68	28	100
22. S a m s t a g ...	43	2	19	22	3	23	42	16	59
23. S o n n t a g ...	42	2	12	28	2	21	51	24	66
24. M o n t a g ...	52	3	21	28	3	26	43	12	64
25. D i e n s t a g ...	67	1	24	42	1	37	76	22	89
26. M i t t w o c h ...	49	2	18	29	2	21	50	22	71
27. D o n n e r s t a g ...	57	2	21	34	2	26	66	25	82
28. F r e i t a g ...	64	2	29	33	2	44	80	28	92
29. S a m s t a g ...	49	2	19	28	2	28	55	30	79
30. S o n n t a g ...	35	-	17	18	-	21	35	19	54
31. M o n t a g ...	72	4	31	37	4	35	59	17	89
Zusammen ...	1 884	76	619	1 189	83	815	2 016	772	2 656
Innerorts und außerorts									
1. S a m s t a g ...	164	5	49	110	8	58	160	63	227
2. S o n n t a g ...	136	5	33	98	5	41	150	45	181
3. M o n t a g ...	226	2	51	173	2	58	230	61	287
4. D i e n s t a g ...	192	2	40	150	2	43	196	46	238
5. M i t t w o c h ...	190	5	38	147	5	42	185	60	250
6. D o n n e r s t a g ...	228	3	38	187	3	47	226	61	289
7. F r e i t a g ...	279	7	79	193	7	95	265	70	349
8. S a m s t a g ...	190	4	57	129	4	68	199	40	230
9. S o n n t a g ...	165	4	53	108	4	67	164	36	201
10. M o n t a g ...	283	5	70	208	6	72	261	47	330
11. D i e n s t a g ...	221	3	60	158	3	67	214	52	273
12. M i t t w o c h ...	219	4	57	158	5	65	205	54	273
13. D o n n e r s t a g ...	172	1	35	136	1	37	170	44	216
14. F r e i t a g ...	245	1	65	179	1	71	230	75	320
15. S a m s t a g ...	217	6	54	157	6	69	227	59	276
16. S o n n t a g ...	141	2	38	101	2	51	183	77	218
17. M o n t a g ...	206	5	41	160	5	51	216	42	248
18. D i e n s t a g ...	167	4	48	115	4	56	146	53	220
19. M i t t w o c h ...	245	2	58	185	2	62	246	95	340
20. D o n n e r s t a g ...	199	2	43	154	2	47	212	46	245
21. F r e i t a g ...	234	4	47	183	5	57	225	79	313
22. S a m s t a g ...	147	3	46	98	4	54	142	41	188
23. S o n n t a g ...	130	2	32	96	2	41	143	64	194
24. M o n t a g ...	160	4	39	117	4	45	154	46	206
25. D i e n s t a g ...	186	2	44	140	2	59	192	50	236
26. M i t t w o c h ...	187	3	53	131	3	58	168	54	241
27. D o n n e r s t a g ...	218	3	62	153	3	68	209	55	273
28. F r e i t a g ...	112	3	45	64	3	62	125	59	171
29. S a m s t a g ...	166	2	43	121	2	54	170	76	242
30. S o n n t a g ...	89	1	27	61	1	32	90	40	129
31. M o n t a g ...	190	4	64	122	4	69	183	32	222
Insgesamt ...	5 904	103	1 509	4 292	110	1 766	5 886	1 722	7 626

1) Schwerwiegender Unfall mit Sachschaden (im engeren Sinne).

Tagesdatum Ortslage	Unfälle mit Personen- schaden	Davon mit			Verunglückte			Unfälle mit schwerw. 1) Sachschaden	Unfälle mit Personen- und schwerw. 1) Sachschaden
		Getöteten	Schwer- verletzten	Leicht- verletzten	Getötete	Schwer- verletzte	Leicht- verletzte		
Innerorts									
1. Dienstag	154	1	39	114	1	40	144	24	178
2. Mittwoch	168	3	39	126	3	41	152	21	189
3. Donnerstag	126	-	22	104	-	23	132	29	155
4. Freitag	172	1	39	132	1	41	168	42	214
5. Samstag	138	2	28	108	2	30	149	50	188
6. Sonntag	78	-	20	58	-	22	84	26	104
7. Montag	163	-	41	122	-	46	149	27	190
8. Dienstag	165	-	41	124	-	41	160	29	194
9. Mittwoch	144	-	46	98	-	50	116	27	171
10. Donnerstag	170	4	36	130	4	38	156	26	196
11. Freitag	142	-	22	120	-	23	150	44	186
12. Samstag	112	1	25	86	1	25	116	31	143
13. Sonntag	96	-	24	72	-	29	91	26	122
14. Montag	126	2	29	95	2	31	125	28	154
15. Dienstag	170	-	38	132	-	39	150	27	197
16. Mittwoch	151	-	34	117	-	35	141	19	170
17. Donnerstag	193	-	43	150	-	45	180	26	219
18. Freitag	186	-	46	140	-	49	171	39	225
19. Samstag	123	1	28	94	1	31	118	19	142
20. Sonntag	76	1	14	61	1	17	84	28	104
21. Montag	194	2	39	153	2	42	179	26	220
22. Dienstag	129	-	38	91	-	39	116	27	156
23. Mittwoch	186	1	46	139	1	48	169	39	225
24. Donnerstag	150	-	37	113	-	37	142	35	185
25. Freitag	164	1	36	127	1	36	154	43	207
26. Samstag	122	-	26	96	-	27	116	48	170
27. Sonntag	104	-	27	77	-	28	121	58	162
28. Montag	167	3	31	133	3	32	163	32	199
29. Dienstag	208	1	42	165	1	46	202	65	273
30. Mittwoch	159	-	38	121	-	41	151	40	199
Zusammen	4 436	24	1 014	3 398	24	1 072	4 249	1 001	5 437
Außerorts, einschließlich Autobahn									
1. Dienstag	56	-	22	34	-	26	61	19	75
2. Mittwoch	47	1	15	31	1	16	55	16	63
3. Donnerstag	57	2	13	42	2	21	59	16	73
4. Freitag	85	4	28	53	6	41	96	42	127
5. Samstag	66	-	24	42	-	30	78	62	128
6. Sonntag	41	3	16	22	4	19	41	17	58
7. Montag	80	1	24	55	1	31	78	22	102
8. Dienstag	64	4	22	38	4	22	68	26	90
9. Mittwoch	77	4	21	52	4	25	75	12	89
10. Donnerstag	61	4	22	35	4	27	57	19	80
11. Freitag	64	4	25	35	5	37	53	18	82
12. Samstag	49	2	18	29	2	22	40	19	68
13. Sonntag	66	3	23	40	3	28	68	15	81
14. Montag	54	2	14	38	2	17	59	16	70
15. Dienstag	55	2	19	34	2	23	49	29	84
16. Mittwoch	50	2	16	32	3	20	50	16	66
17. Donnerstag	75	2	22	51	3	23	66	18	93
18. Freitag	59	3	20	36	3	22	62	25	84
19. Samstag	58	3	20	35	3	27	53	19	77
20. Sonntag	46	2	16	28	2	18	42	28	74
21. Montag	58	-	28	30	-	31	47	20	78
22. Dienstag	44	-	17	27	-	22	43	29	73
23. Mittwoch	62	2	23	37	3	25	63	22	84
24. Donnerstag	60	2	25	33	2	29	57	22	82
25. Freitag	60	-	17	43	-	23	62	23	83
26. Samstag	57	3	16	38	3	18	56	32	89
27. Sonntag	94	1	28	65	1	40	106	53	147
28. Montag	72	1	27	44	1	32	65	30	102
29. Dienstag	87	1	28	58	2	35	91	35	122
30. Mittwoch	64	1	20	43	1	30	69	25	89
Zusammen	1 868	59	629	1 180	67	780	1 869	745	2 613
Innerorts und außerorts									
1. Dienstag	210	1	61	148	1	66	205	43	253
2. Mittwoch	215	4	54	157	4	57	207	37	252
3. Donnerstag	183	2	35	146	2	44	191	45	228
4. Freitag	257	5	67	185	7	82	264	84	341
5. Samstag	204	2	52	150	2	60	227	112	316
6. Sonntag	119	3	36	80	4	41	125	43	162
7. Montag	243	1	65	177	1	77	227	49	292
8. Dienstag	229	4	63	162	4	63	228	55	284
9. Mittwoch	221	4	67	150	4	75	191	39	260
10. Donnerstag	231	8	58	165	8	65	213	45	276
11. Freitag	206	4	47	155	5	60	203	62	268
12. Samstag	161	3	43	115	3	47	156	50	211
13. Sonntag	162	3	47	112	3	57	159	41	203
14. Montag	180	4	43	133	4	48	184	44	224
15. Dienstag	225	2	57	166	2	62	199	56	281
16. Mittwoch	201	2	50	149	3	55	191	35	236
17. Donnerstag	268	2	65	201	3	68	246	44	312
18. Freitag	245	3	66	176	3	71	233	64	309
19. Samstag	181	4	48	129	4	58	171	38	219
20. Sonntag	122	3	30	89	3	35	126	56	178
21. Montag	252	2	67	183	2	73	226	46	298
22. Dienstag	173	-	55	118	-	61	159	56	229
23. Mittwoch	248	3	69	176	4	73	232	61	309
24. Donnerstag	210	2	62	146	2	66	199	57	267
25. Freitag	224	1	53	170	1	59	216	66	290
26. Samstag	179	3	42	134	3	45	172	80	259
27. Sonntag	198	1	55	142	1	68	227	111	309
28. Montag	239	4	58	177	4	64	228	62	301
29. Dienstag	295	2	70	223	3	81	293	100	395
30. Mittwoch	223	1	58	164	1	71	220	65	288
Insgesamt	6 304	83	1 643	4 578	91	1 852	6 118	1 746	8 050

Noch: 4. Straßenverkehrsunfälle und Verunglückte
 Noch: 4.1.2 Nach Tagesdatum und Ortslage im M a i 1997

21

Tagesdatum Ortslage	Unfälle mit Personen- schaden	Davon mit			Verunglückte			Unfälle mit schwerw. 1) Sachschaden	Unfälle mit Personen- und schwerw. 1) Sachschaden
		Getöteten	Schwer- verletzten	Leicht- verletzten	Getötete	Schwer- verletzte	Leicht- verletzte		
Innerorts									
1. Donnerstag	112	1	33	78	1	34	100	22	134
2. Freitag	220	3	48	169	3	48	218	29	249
3. Samstag	146	3	40	103	3	42	136	22	168
4. Sonntag	88	-	28	60	-	31	85	22	110
5. Montag	226	-	44	182	-	50	226	59	285
6. Dienstag	184	-	37	147	-	39	190	52	236
7. Mittwoch	192	1	39	152	1	40	195	36	228
8. Donnerstag	91	1	23	67	1	26	92	24	115
9. Freitag	213	3	43	167	3	47	210	59	272
10. Samstag	113	-	33	80	-	37	91	24	137
11. Sonntag	97	-	18	79	-	20	111	21	118
12. Montag	162	-	43	119	-	45	139	32	194
13. Dienstag	215	1	51	163	1	52	189	21	236
14. Mittwoch	153	-	26	127	-	26	146	35	188
15. Donnerstag	186	1	41	144	1	44	168	34	220
16. Freitag	188	1	37	150	1	39	188	37	225
17. Samstag	158	-	31	127	-	32	157	28	186
18. Sonntag	100	1	22	77	1	28	115	30	130
19. Montag	126	-	32	94	-	34	113	27	153
20. Dienstag	198	2	48	148	2	52	190	39	237
21. Mittwoch	175	1	37	137	1	39	167	45	220
22. Donnerstag	173	-	42	131	-	47	177	29	202
23. Freitag	167	2	47	118	2	51	141	27	194
24. Samstag	135	-	39	96	-	39	121	29	164
25. Sonntag	108	-	23	85	-	26	108	24	132
26. Montag	164	5	40	119	6	45	144	31	195
27. Dienstag	121	2	29	90	2	30	118	24	145
28. Mittwoch	166	1	32	133	1	33	155	32	198
29. Donnerstag	110	1	37	72	1	39	108	16	126
30. Freitag	235	1	51	183	1	56	215	42	277
31. Samstag	139	2	34	103	2	35	131	35	174
Zusammen	4 861	33	1 128	3 700	34	1 206	4 644	987	5 848
Außerorts, einschließlich Autobahn									
1. Donnerstag	79	3	27	49	3	31	76	12	91
2. Freitag	68	3	25	40	3	33	67	20	88
3. Samstag	82	4	34	44	5	51	74	14	96
4. Sonntag	47	-	24	23	-	36	46	20	67
5. Montag	82	1	21	60	2	26	89	40	122
6. Dienstag	71	-	16	55	-	20	80	51	122
7. Mittwoch	72	4	17	51	5	28	75	29	101
8. Donnerstag	46	3	21	22	3	29	44	21	67
9. Freitag	91	2	25	64	2	32	117	38	129
10. Samstag	57	1	24	32	1	32	55	28	85
11. Sonntag	51	1	18	32	1	29	64	15	66
12. Montag	54	2	23	29	2	25	49	23	77
13. Dienstag	46	1	11	34	1	13	49	12	58
14. Mittwoch	50	1	25	24	1	31	35	20	70
15. Donnerstag	65	2	16	47	2	22	71	25	90
16. Freitag	87	2	32	53	2	37	99	23	110
17. Samstag	63	2	21	40	2	22	65	33	96
18. Sonntag	61	3	25	33	5	34	68	20	81
19. Montag	81	2	29	50	2	40	74	21	102
20. Dienstag	84	1	27	56	1	33	88	33	117
21. Mittwoch	82	2	24	56	2	27	87	49	131
22. Donnerstag	61	1	24	36	1	30	53	41	102
23. Freitag	51	-	21	30	-	24	41	20	71
24. Samstag	70	3	24	43	3	29	71	17	87
25. Sonntag	71	4	32	35	5	42	68	14	85
26. Montag	65	2	25	38	3	30	65	17	82
27. Dienstag	60	1	26	33	1	34	45	11	71
28. Mittwoch	70	-	22	48	-	27	69	17	87
29. Donnerstag	63	1	26	36	2	32	59	13	76
30. Freitag	76	3	24	49	3	31	69	22	98
31. Samstag	74	1	28	45	1	33	87	22	96
Zusammen	2 080	56	737	1 287	64	943	2 099	741	2 821
Innerorts und außerorts									
1. Donnerstag	191	4	60	127	4	65	176	34	225
2. Freitag	288	6	73	209	6	81	285	49	337
3. Samstag	228	7	74	147	8	93	210	36	264
4. Sonntag	135	-	52	83	-	67	131	42	177
5. Montag	308	1	65	242	2	76	315	99	407
6. Dienstag	255	-	53	202	-	59	270	103	358
7. Mittwoch	264	5	56	203	6	68	270	65	329
8. Donnerstag	137	4	44	89	4	55	136	45	182
9. Freitag	304	5	68	231	5	79	327	97	401
10. Samstag	170	1	57	112	1	69	146	52	222
11. Sonntag	148	1	36	111	1	49	175	36	184
12. Montag	216	2	66	148	2	70	188	55	271
13. Dienstag	261	2	62	197	2	65	238	33	294
14. Mittwoch	203	1	51	151	1	57	181	55	258
15. Donnerstag	251	3	57	191	3	66	239	59	310
16. Freitag	275	3	69	203	3	76	287	60	335
17. Samstag	221	2	52	167	2	54	222	61	282
18. Sonntag	161	4	47	110	6	62	183	50	211
19. Montag	207	2	61	144	2	74	187	48	255
20. Dienstag	282	3	75	204	3	85	278	72	354
21. Mittwoch	257	3	61	193	3	66	254	94	351
22. Donnerstag	234	1	66	167	1	77	230	70	304
23. Freitag	218	2	68	148	2	75	182	47	265
24. Samstag	205	3	63	139	3	68	192	46	251
25. Sonntag	179	4	55	120	5	68	176	38	217
26. Montag	229	7	65	157	9	75	209	48	277
27. Dienstag	181	3	55	123	3	64	163	35	216
28. Mittwoch	236	1	54	181	1	60	224	49	285
29. Donnerstag	173	2	63	108	3	71	167	29	202
30. Freitag	311	4	75	232	4	87	284	64	375
31. Samstag	213	3	62	148	3	68	218	57	270
Insgesamt	6 941	89	1 865	4 987	98	2 149	6 743	1 728	8 669

1) Schwerwiegender Unfall mit Sachschaden (im engeren Sinne).

Tagesdatum Ortslage	Unfälle mit Personen- schaden	Davon mit			Verunglückte			Unfälle mit schwerw. 1) Sachschaden	Unfälle mit Personen- und schwerw. 1) Sachschaden
		Getöteten	Schwer- verletzten	Leicht- verletzten	Getötete	Schwer- verletzte	Leicht- verletzte		
Innerorts									
1. S o n n t a g ...	86	-	22	64	-	26	100	31	117
2. M o n t a g ...	212	1	46	165	1	48	191	32	244
3. D i e n s t a g ...	243	2	61	180	2	66	229	38	281
4. M i t t w o c h ...	208	1	50	157	1	52	186	26	234
5. D o n n e r s t a g ...	242	3	60	179	3	61	227	42	284
6. F r e i t a g ...	202	2	42	158	2	45	190	28	230
7. S a m s t a g ...	197	-	46	151	-	51	198	42	239
8. S o n n t a g ...	126	1	25	100	1	28	134	38	164
9. M o n t a g ...	236	-	57	179	-	60	232	36	272
10. D i e n s t a g ...	252	-	57	195	-	59	239	33	285
11. M i t t w o c h ...	245	4	55	186	4	62	226	41	286
12. D o n n e r s t a g ...	160	-	35	125	-	35	146	32	192
13. F r e i t a g ...	239	1	49	189	1	50	225	34	273
14. S a m s t a g ...	163	-	42	121	-	46	179	39	202
15. S o n n t a g ...	105	-	24	81	-	24	106	19	124
16. M o n t a g ...	204	1	34	169	1	37	206	25	229
17. D i e n s t a g ...	185	1	41	143	1	42	163	32	217
18. M i t t w o c h ...	219	2	41	176	2	43	213	14	233
19. D o n n e r s t a g ...	197	1	42	154	1	46	179	25	222
20. F r e i t a g ...	198	-	40	158	-	40	190	40	238
21. S a m s t a g ...	125	-	30	95	-	30	123	36	161
22. S o n n t a g ...	118	1	28	89	1	30	147	35	153
23. M o n t a g ...	221	1	36	184	1	40	228	41	262
24. D i e n s t a g ...	137	-	34	103	-	37	122	19	156
25. M i t t w o c h ...	200	-	52	148	-	54	165	22	222
26. D o n n e r s t a g ...	223	-	40	183	-	41	232	50	273
27. F r e i t a g ...	223	1	43	179	1	47	217	37	260
28. S a m s t a g ...	134	-	31	103	-	31	139	43	177
29. S o n n t a g ...	83	-	20	63	-	25	94	28	111
30. M o n t a g ...	197	2	38	157	2	39	183	38	235
Zusammen ...	5 580	25	1 221	4 334	25	1 295	5 409	996	6 576
Außerorts, einschließlich Autobahn									
1. S o n n t a g ...	58	3	24	31	3	32	65	18	76
2. M o n t a g ...	54	3	16	35	3	19	46	23	77
3. D i e n s t a g ...	83	4	26	53	4	37	80	13	96
4. M i t t w o c h ...	78	5	27	46	5	28	59	18	96
5. D o n n e r s t a g ...	69	5	24	40	5	32	60	23	92
6. F r e i t a g ...	100	3	34	63	5	39	93	9	109
7. S a m s t a g ...	90	2	30	58	2	36	98	24	114
8. S o n n t a g ...	98	2	37	59	2	50	105	46	144
9. M o n t a g ...	65	-	20	45	-	23	62	23	88
10. D i e n s t a g ...	67	3	24	40	3	32	68	32	99
11. M i t t w o c h ...	73	2	18	53	2	19	93	32	105
12. D o n n e r s t a g ...	57	-	22	35	-	24	50	11	68
13. F r e i t a g ...	106	5	35	66	5	42	96	37	143
14. S a m s t a g ...	81	4	32	45	4	41	86	57	138
15. S o n n t a g ...	49	3	20	26	4	29	51	18	67
16. M o n t a g ...	69	1	23	45	1	31	71	17	86
17. D i e n s t a g ...	66	4	28	34	4	31	55	19	85
18. M i t t w o c h ...	56	2	20	34	2	25	46	21	77
19. D o n n e r s t a g ...	69	2	25	42	2	29	55	17	86
20. F r e i t a g ...	94	3	28	63	3	37	101	36	130
21. S a m s t a g ...	69	-	28	41	-	38	73	42	111
22. S o n n t a g ...	71	3	25	43	3	34	75	26	97
23. M o n t a g ...	80	-	20	60	-	23	94	48	128
24. D i e n s t a g ...	53	2	15	36	2	17	50	28	81
25. M i t t w o c h ...	65	6	18	41	6	26	65	17	82
26. D o n n e r s t a g ...	79	-	22	57	-	31	87	51	130
27. F r e i t a g ...	89	1	23	65	1	26	113	24	113
28. S a m s t a g ...	77	4	21	52	6	31	95	25	102
29. S o n n t a g ...	63	1	22	40	1	27	69	27	90
30. M o n t a g ...	69	2	25	42	3	28	61	41	110
Zusammen ...	2 197	75	732	1 390	81	917	2 222	823	3 020
Innerorts und außerorts									
1. S o n n t a g ...	144	3	46	95	3	58	165	49	193
2. M o n t a g ...	266	4	62	200	4	67	237	55	321
3. D i e n s t a g ...	326	6	87	233	6	103	309	51	377
4. M i t t w o c h ...	286	6	77	203	6	80	245	44	330
5. D o n n e r s t a g ...	311	8	84	219	8	93	287	65	376
6. F r e i t a g ...	302	5	76	221	7	84	283	37	339
7. S a m s t a g ...	287	2	76	209	2	87	296	66	353
8. S o n n t a g ...	224	3	62	159	3	78	239	84	308
9. M o n t a g ...	301	-	77	224	-	83	294	59	360
10. D i e n s t a g ...	319	3	81	235	3	91	307	65	384
11. M i t t w o c h ...	318	6	73	239	6	81	319	73	391
12. D o n n e r s t a g ...	217	-	57	160	-	59	196	43	260
13. F r e i t a g ...	345	6	84	255	6	92	321	71	416
14. S a m s t a g ...	244	4	74	166	4	87	265	96	340
15. S o n n t a g ...	154	3	44	107	4	53	157	37	191
16. M o n t a g ...	273	2	57	214	2	68	277	42	315
17. D i e n s t a g ...	251	5	69	177	5	73	218	51	302
18. M i t t w o c h ...	275	4	61	210	4	68	259	35	310
19. D o n n e r s t a g ...	266	3	67	196	3	75	234	42	308
20. F r e i t a g ...	292	3	68	221	3	77	291	76	368
21. S a m s t a g ...	194	-	58	136	-	68	196	78	272
22. S o n n t a g ...	189	4	53	132	4	64	222	61	250
23. M o n t a g ...	301	1	56	244	1	63	322	89	390
24. D i e n s t a g ...	190	2	49	139	2	54	172	47	237
25. M i t t w o c h ...	265	6	70	189	6	80	230	39	304
26. D o n n e r s t a g ...	302	-	62	240	-	72	319	101	403
27. F r e i t a g ...	312	2	66	244	2	73	330	61	373
28. S a m s t a g ...	211	4	52	155	6	62	234	68	279
29. S o n n t a g ...	146	1	42	103	1	52	163	55	201
30. M o n t a g ...	266	4	63	199	5	67	244	79	345
Insgesamt ...	7 777	100	1 953	5 724	106	2 212	7 631	1 819	9 596

1) Schwerwiegender Unfall mit Sachschaden (im engeren Sinne).

Noch: 4. Straßenverkehrsunfälle und Verunglückte
 Noch: 4.1.2 Nach Tagesdatum und Ortslage im J u l i 1997

23

Tagesdatum Ortslage	Unfälle mit Personen- schaden	Davon mit			Verunglückte			Unfälle mit schwerw. 1) Sachschaden	Unfälle mit Personen- schwerw. 1) Sachschaden
		Getöteten	Schwer- verletzten	Leicht- verletzten	Getötete	Schwer- verletzte	Leicht- verletzte		
Innerorts									
1. Dienstag	206	-	40	166	-	43	206	40	246
2. Mittwoch	190	2	34	154	2	35	190	38	228
3. Donnerstag	161	1	35	125	1	37	156	38	199
4. Freitag	191	-	29	162	-	29	183	39	230
5. S a m s t a g	113	2	18	93	2	19	113	27	140
6. S o n n t a g	101	-	19	82	-	24	104	13	114
7. Montag	137	1	25	111	1	25	133	23	160
8. Dienstag	141	-	30	111	-	32	125	28	169
9. Mittwoch	144	1	33	110	1	35	125	23	167
10. Donnerstag	179	2	44	133	2	48	166	29	208
11. Freitag	156	2	41	113	2	48	145	28	184
12. S a m s t a g	111	1	27	83	1	29	117	27	138
13. S o n n t a g	80	-	19	61	-	21	82	19	99
14. Montag	177	1	26	150	3	28	181	21	198
15. Dienstag	143	-	33	110	-	37	130	32	175
16. Mittwoch	122	1	32	89	1	33	106	33	155
17. Donnerstag	139	2	30	107	2	33	131	32	171
18. Freitag	137	-	27	110	-	27	136	33	170
19. S a m s t a g	122	-	35	87	-	39	108	25	147
20. S o n n t a g	97	2	34	61	2	40	86	28	125
21. Montag	152	-	21	131	-	22	177	49	201
22. Dienstag	119	1	23	95	1	25	117	14	133
23. Mittwoch	159	2	32	125	2	36	147	27	186
24. Donnerstag	121	4	30	87	4	30	107	23	144
25. Freitag	179	-	29	150	-	33	191	38	217
26. S a m s t a g	102	1	33	68	1	40	93	27	129
27. S o n n t a g	69	1	16	52	1	16	56	28	97
28. Montag	147	1	39	107	1	40	132	24	171
29. Dienstag	165	-	42	123	-	43	148	25	190
30. Mittwoch	144	2	28	114	2	29	132	26	170
31. Donnerstag	172	2	39	131	2	48	171	52	224
Zusammen ...	4 376	32	943	3 401	34	1 024	4 194	909	5 285
Außerorts, einschließlich Autobahn									
1. Dienstag	74	2	15	57	3	18	84	21	95
2. Mittwoch	72	1	23	48	1	27	64	20	92
3. Donnerstag	60	4	14	42	4	18	56	22	82
4. Freitag	78	3	22	53	3	29	94	29	107
5. S a m s t a g	61	5	21	35	6	36	86	37	98
6. S o n n t a g	51	4	20	27	4	26	62	14	65
7. Montag	44	2	14	28	2	20	40	15	59
8. Dienstag	47	3	14	30	3	18	50	15	62
9. Mittwoch	68	1	22	45	1	22	61	11	79
10. Donnerstag	48	3	19	26	3	20	39	19	67
11. Freitag	80	3	32	45	3	39	84	17	97
12. S a m s t a g	63	2	30	31	3	38	57	22	85
13. S o n n t a g	88	1	41	46	1	48	80	16	104
14. Montag	75	3	25	47	3	29	84	19	94
15. Dienstag	52	1	21	30	1	28	47	15	67
16. Mittwoch	62	4	21	37	4	30	46	13	75
17. Donnerstag	41	-	20	21	-	21	36	20	61
18. Freitag	85	3	34	48	3	47	70	30	115
19. S a m s t a g	61	3	23	35	3	28	72	36	97
20. S o n n t a g	66	4	21	41	5	30	66	28	94
21. Montag	85	1	22	62	1	28	99	37	122
22. Dienstag	58	5	20	33	5	29	53	21	79
23. Mittwoch	74	2	30	42	2	38	60	9	83
24. Donnerstag	68	4	20	44	4	25	62	16	84
25. Freitag	99	4	29	66	5	40	123	38	137
26. S a m s t a g	71	3	28	40	3	42	80	16	87
27. S o n n t a g	50	3	21	26	3	26	43	22	72
28. Montag	62	1	22	39	1	26	60	13	75
29. Dienstag	68	3	27	38	3	39	59	18	86
30. Mittwoch	53	2	17	34	2	18	47	18	71
31. Donnerstag	77	3	18	56	3	24	111	31	108
Zusammen ...	2 041	83	706	1 252	88	907	2 075	658	2 699
Innerorts und außerorts									
1. Dienstag	280	2	55	223	3	61	290	61	341
2. Mittwoch	262	3	57	202	3	62	254	58	320
3. Donnerstag	221	5	49	167	5	55	212	60	281
4. Freitag	269	3	51	215	3	58	277	68	337
5. S a m s t a g	174	7	39	128	8	55	199	64	238
6. S o n n t a g	152	4	39	109	4	50	166	27	179
7. Montag	181	3	39	139	3	45	173	38	219
8. Dienstag	188	3	44	141	3	50	175	43	231
9. Mittwoch	212	2	55	155	2	57	186	34	246
10. Donnerstag	227	5	63	159	5	68	205	48	275
11. Freitag	236	5	73	158	5	87	229	45	281
12. S a m s t a g	174	3	57	114	4	67	174	49	223
13. S o n n t a g	168	1	60	107	1	69	162	35	203
14. Montag	252	4	51	197	6	57	265	40	292
15. Dienstag	195	1	54	140	1	65	177	47	242
16. Mittwoch	184	5	53	126	5	63	152	46	230
17. Donnerstag	180	2	50	128	2	54	167	52	232
18. Freitag	222	3	61	158	3	74	206	63	285
19. S a m s t a g	183	3	58	122	3	67	180	61	244
20. S o n n t a g	163	6	55	102	7	70	152	56	219
21. Montag	237	1	43	193	1	50	276	86	323
22. Dienstag	177	6	43	128	6	54	170	35	212
23. Mittwoch	233	4	62	167	4	74	207	36	269
24. Donnerstag	189	8	50	131	8	55	169	39	228
25. Freitag	278	4	58	216	5	73	314	76	354
26. S a m s t a g	173	4	61	108	4	82	173	43	216
27. S o n n t a g	119	4	37	78	4	42	99	50	169
28. Montag	209	2	61	146	2	66	192	37	246
29. Dienstag	233	3	69	161	3	82	207	43	276
30. Mittwoch	197	4	45	148	4	47	179	44	241
31. Donnerstag	249	5	57	187	5	72	282	83	332
Insgesamt ...	6 417	115	1 649	4 653	122	1 931	6 269	1 567	7 984

1) Schwerwiegender Unfall mit Sachschaden (im engeren Sinne).

Noch: 4. Straßenverkehrsunfälle und Verunglückte
Noch: 4.1.2 Nach Tagesdatum und Ortslage im August 1997

Tagesdatum Ortslage	Unfälle mit Personen- schaden	Davon mit			Verunglückte			Unfälle mit schwerw. 1) Sachschaden	Unfälle mit Personen- und schwerw. 1) Sachschaden
		Getöteten	Schwer- verletzten	Leicht- verletzten	Getötete	Schwer- verletzte	Leicht- verletzte		
Innerorts									
1. Freitag	167	-	43	124	-	47	149	28	195
2. Samstag	129	-	27	102	-	33	130	30	159
3. Sonntag	92	1	25	66	1	26	86	19	111
4. Montag	153	-	43	110	-	47	125	21	174
5. Dienstag	151	2	42	107	2	44	121	26	177
6. Mittwoch	184	1	43	140	1	45	168	18	202
7. Donnerstag	175	-	39	136	-	41	153	30	205
8. Freitag	175	-	46	129	-	50	158	31	206
9. Samstag	151	-	32	119	-	36	170	25	176
10. Sonntag	98	-	29	69	-	32	87	12	110
11. Montag	173	-	26	147	-	27	174	31	204
12. Dienstag	188	1	44	143	1	53	182	27	215
13. Mittwoch	177	-	40	137	-	41	175	25	202
14. Donnerstag	188	2	46	140	2	48	162	18	206
15. Freitag	173	1	33	139	1	36	166	26	199
16. Samstag	154	2	40	112	2	42	142	29	183
17. Sonntag	86	-	30	56	-	31	73	22	108
18. Montag	241	3	45	193	3	46	230	30	271
19. Dienstag	214	-	50	164	-	53	207	17	231
20. Mittwoch	157	-	36	121	-	36	148	27	184
21. Donnerstag	203	1	42	160	1	46	188	19	222
22. Freitag	270	3	55	212	4	73	260	58	328
23. Samstag	122	1	26	95	1	26	127	28	150
24. Sonntag	122	-	41	81	-	43	105	16	138
25. Montag	207	-	53	154	-	57	180	28	235
26. Dienstag	194	-	43	151	-	45	177	25	219
27. Mittwoch	188	1	36	151	1	38	192	26	214
28. Donnerstag	236	-	48	188	-	52	220	55	291
29. Freitag	174	1	34	139	1	35	164	26	200
30. Samstag	119	-	33	86	-	35	113	24	143
31. Sonntag	124	-	37	87	-	41	111	23	147
Zusammen ...	5 185	20	1 207	3 958	21	1 305	4 843	820	6 005
Außerorts, einschließlich Autobahn									
1. Freitag	69	4	24	41	4	32	76	36	105
2. Samstag	67	1	27	39	1	33	75	27	94
3. Sonntag	65	2	22	41	2	33	87	18	83
4. Montag	58	1	19	38	1	23	49	17	75
5. Dienstag	59	2	17	40	2	22	65	22	81
6. Mittwoch	71	1	19	51	1	20	68	14	85
7. Donnerstag	56	1	19	36	1	23	55	19	75
8. Freitag	75	2	27	46	2	36	65	26	101
9. Samstag	71	2	22	47	2	27	58	23	94
10. Sonntag	76	2	33	41	2	46	65	17	93
11. Montag	83	7	33	43	7	41	74	13	96
12. Dienstag	83	2	36	45	2	46	70	16	99
13. Mittwoch	64	1	22	41	1	22	72	16	80
14. Donnerstag	60	1	21	38	2	27	59	16	76
15. Freitag	74	2	29	43	2	35	65	21	95
16. Samstag	74	1	30	43	1	32	81	19	93
17. Sonntag	83	3	43	37	3	53	69	18	101
18. Montag	74	4	23	47	4	30	74	12	86
19. Dienstag	59	1	23	35	1	25	56	22	81
20. Mittwoch	76	-	27	49	-	36	64	19	95
21. Donnerstag	63	1	24	38	1	29	51	18	81
22. Freitag	110	4	29	77	4	40	111	39	149
23. Samstag	76	6	32	38	7	57	74	23	99
24. Sonntag	70	2	26	42	2	32	85	25	95
25. Montag	75	2	25	48	2	26	66	23	98
26. Dienstag	86	2	27	57	5	39	90	33	119
27. Mittwoch	82	-	37	45	-	44	77	24	106
28. Donnerstag	107	4	29	74	5	34	116	49	156
29. Freitag	60	2	19	39	2	26	77	18	78
30. Samstag	73	3	26	44	3	34	71	20	93
31. Sonntag	92	6	36	50	8	54	90	14	106
Zusammen ...	2 291	72	826	1 393	80	1 057	2 255	677	2 968
Innerorts und außerorts									
1. Freitag	236	4	67	165	4	79	225	64	300
2. Samstag	196	1	54	141	1	66	205	57	253
3. Sonntag	157	3	47	107	3	59	173	37	194
4. Montag	211	1	52	148	1	70	174	38	249
5. Dienstag	210	4	69	147	4	66	186	48	258
6. Mittwoch	255	2	62	191	2	65	236	32	287
7. Donnerstag	231	1	58	172	1	64	208	49	280
8. Freitag	250	2	73	175	2	86	223	57	307
9. Samstag	222	2	54	166	2	63	228	48	270
10. Sonntag	174	2	62	110	2	78	152	29	203
11. Montag	256	7	59	190	7	68	248	44	300
12. Dienstag	271	3	80	188	3	99	252	43	314
13. Mittwoch	241	1	62	178	1	63	247	41	282
14. Donnerstag	248	3	67	178	4	75	221	34	282
15. Freitag	247	3	62	182	3	71	231	47	294
16. Samstag	228	3	70	155	3	74	223	48	276
17. Sonntag	169	3	73	93	3	84	142	40	209
18. Montag	315	7	68	240	7	76	304	42	357
19. Dienstag	273	1	73	199	1	78	263	39	312
20. Mittwoch	233	-	63	170	-	72	212	46	279
21. Donnerstag	266	2	66	198	2	75	239	37	303
22. Freitag	380	7	84	289	8	113	371	97	477
23. Samstag	198	7	58	133	8	83	201	51	249
24. Sonntag	192	2	67	123	2	75	190	41	233
25. Montag	282	2	78	202	2	83	246	51	333
26. Dienstag	280	2	70	208	5	84	267	58	338
27. Mittwoch	270	1	73	196	1	82	269	50	320
28. Donnerstag	343	4	77	262	5	86	336	104	447
29. Freitag	234	3	53	178	3	61	241	44	278
30. Samstag	192	3	59	130	3	69	184	44	236
31. Sonntag	216	6	73	137	8	95	201	37	253
Insgesamt ...	7 476	92	2 033	5 351	101	2 362	7 098	1 497	8 973

1) Schwerwiegender Unfall mit Sachschaden (im engeren Sinne).

Noch: 4. Straßenverkehrsunfälle und Verunglückte
 Noch: 4.1.2 Nach Tagesdatum und Ortslage im September 1997

25

Tagesdatum Ortslage	Unfälle mit Personen- schaden	Davon mit			Verunglückte			Unfälle mit schwerw. 1) Sachschaden	Unfälle mit Personen- und schwerw. 1) Sachschaden
		Getöteten	Schwer- verletzten	Leicht- verletzten	Getötete	Schwer- verletzte	Leicht- verletzte		
Innerorts									
1. Montag	205	-	36	169	-	37	202	28	233
2. Dienstag	157	-	26	131	-	28	148	19	176
3. Mittwoch	174	1	37	136	1	38	153	25	199
4. Donnerstag	190	2	28	160	2	30	189	23	213
5. Freitag	191	1	34	156	1	35	182	26	217
6. Samstag	139	1	37	101	1	38	136	26	165
7. Sonntag	82	-	23	59	-	25	86	32	114
8. Montag	139	-	41	98	-	41	113	22	161
9. Dienstag	162	-	39	123	-	39	146	30	192
10. Mittwoch	153	-	45	108	-	47	126	23	176
11. Donnerstag	188	1	41	146	1	44	186	20	208
12. Freitag	163	1	40	122	1	41	146	29	192
13. Samstag	141	3	36	102	3	39	125	31	172
14. Sonntag	92	-	25	67	-	30	89	21	113
15. Montag	139	2	29	108	2	29	150	33	172
16. Dienstag	217	-	45	172	-	46	192	37	254
17. Mittwoch	187	-	31	156	-	32	186	16	203
18. Donnerstag	150	1	38	111	1	41	131	26	176
19. Freitag	172	1	37	134	1	40	160	37	209
20. Samstag	149	-	46	103	-	48	137	39	188
21. Sonntag	111	-	37	74	-	39	93	28	139
22. Montag	221	1	51	169	1	55	208	41	262
23. Dienstag	210	1	39	170	1	44	212	28	238
24. Mittwoch	143	1	24	118	1	26	140	26	169
25. Donnerstag	199	2	34	163	2	35	197	33	232
26. Freitag	257	3	57	197	3	59	226	36	293
27. Samstag	125	2	22	101	2	22	124	27	152
28. Sonntag	82	1	19	62	1	23	79	20	102
29. Montag	169	2	37	130	2	40	159	17	186
30. Dienstag	160	2	32	126	2	34	144	35	195
Zusammen	4 867	29	1 066	3 772	29	1 125	4 565	834	5 701
Außerorts, einschließlich Autobahn									
1. Montag	70	4	21	45	4	31	64	13	83
2. Dienstag	50	2	14	34	2	17	51	17	67
3. Mittwoch	65	1	28	36	1	34	62	14	79
4. Donnerstag	66	6	19	41	6	23	65	14	80
5. Freitag	62	-	18	44	-	21	59	29	91
6. Samstag	70	2	28	40	2	33	78	19	89
7. Sonntag	63	3	24	36	4	31	62	34	97
8. Montag	69	2	28	39	2	31	63	12	81
9. Dienstag	45	2	18	25	3	23	39	21	66
10. Mittwoch	56	1	15	40	1	17	59	18	74
11. Donnerstag	60	2	20	38	2	22	60	15	75
12. Freitag	69	5	22	42	5	28	76	34	103
13. Samstag	76	3	27	46	4	37	96	39	115
14. Sonntag	70	2	27	41	2	44	80	23	93
15. Montag	68	3	25	40	3	34	57	15	83
16. Dienstag	81	2	27	52	2	31	73	17	98
17. Mittwoch	56	2	16	38	2	19	56	21	77
18. Donnerstag	62	-	24	38	-	30	55	13	75
19. Freitag	61	1	17	43	1	20	62	27	88
20. Samstag	72	2	29	41	2	37	69	33	105
21. Sonntag	85	3	37	45	4	53	79	24	109
22. Montag	79	1	34	44	2	39	66	24	103
23. Dienstag	66	2	21	43	3	26	59	18	84
24. Mittwoch	48	2	17	29	2	20	43	22	70
25. Donnerstag	82	-	33	49	-	39	75	26	108
26. Freitag	85	5	32	48	5	38	89	32	117
27. Samstag	66	4	23	39	4	29	72	20	86
28. Sonntag	63	4	23	36	4	33	62	18	81
29. Montag	63	1	27	35	1	31	52	10	73
30. Dienstag	60	2	28	30	2	29	45	25	85
Zusammen	1 988	69	722	1 197	75	900	1 928	647	2 635
Innerorts und außerorts									
1. Montag	275	4	57	214	4	68	266	41	316
2. Dienstag	207	2	40	165	2	45	199	36	243
3. Mittwoch	239	2	65	172	2	72	215	39	278
4. Donnerstag	256	8	47	201	8	53	254	37	293
5. Freitag	253	1	52	200	1	56	241	55	308
6. Samstag	209	3	65	141	3	71	214	45	254
7. Sonntag	145	3	47	95	4	56	148	66	211
8. Montag	208	2	69	137	2	72	176	34	242
9. Dienstag	207	2	57	148	3	62	185	51	258
10. Mittwoch	209	1	60	148	1	64	185	41	250
11. Donnerstag	248	3	61	184	3	66	246	35	283
12. Freitag	232	6	62	164	6	69	222	63	295
13. Samstag	217	6	63	148	7	76	221	70	287
14. Sonntag	162	2	52	108	2	74	169	44	206
15. Montag	207	5	54	148	5	63	207	48	255
16. Dienstag	298	2	72	224	2	77	265	54	352
17. Mittwoch	243	2	47	194	2	51	242	37	280
18. Donnerstag	212	1	62	149	1	71	186	39	251
19. Freitag	233	2	54	177	2	60	222	64	297
20. Samstag	221	2	75	144	2	85	206	72	293
21. Sonntag	196	3	74	119	4	92	172	52	248
22. Montag	300	2	85	213	3	94	274	65	365
23. Dienstag	276	3	60	213	4	70	271	46	322
24. Mittwoch	191	3	41	147	3	46	183	48	239
25. Donnerstag	281	2	67	212	2	74	272	59	340
26. Freitag	342	8	89	245	8	97	315	68	410
27. Samstag	191	6	45	140	6	51	196	47	238
28. Sonntag	145	5	42	98	5	56	141	38	183
29. Montag	232	3	64	165	3	71	211	27	259
30. Dienstag	220	4	60	156	4	63	189	60	280
Insgesamt	6 855	98	1 788	4 969	104	2 025	6 493	1 481	8 336

1) Schwerwiegender Unfall mit Sachschaden (im engeren Sinne).

Noch: 4. Straßenverkehrsunfälle und Verunglückte
 Noch: 4.1.2 Nach Tagesdatum und Ortslage im Oktober 1997

Tagesdatum Ortslage	Unfälle mit Personen- schaden	Davon mit			Verunglückte			Unfälle mit schwerw. 1) Sachschaden	Unfälle mit Personen- und schwerw. 1) Sachschaden
		Getöteten	Schwer- verletzten	Leicht- verletzten	Getötete	Schwer- verletzte	Leicht- verletzte		
Innerorts									
1. Mittwoch	294	2	49	243	2	50	305	63	357
2. Donnerstag	195	1	42	152	1	46	189	39	234
3. Freitag	87	2	17	68	2	17	85	22	109
4. Samstag	107	1	18	88	1	20	110	18	125
5. Sonntag	74	1	21	52	1	29	78	16	90
6. Montag	204	2	41	161	2	47	189	31	235
7. Dienstag	205	1	32	172	1	32	199	52	257
8. Mittwoch	181	1	47	133	1	49	171	45	226
9. Donnerstag	204	1	52	151	1	54	187	38	242
10. Freitag	226	1	44	181	1	50	213	61	287
11. Samstag	118	1	23	94	1	27	123	39	157
12. Sonntag	86	-	22	64	-	25	89	34	120
13. Montag	171	2	35	134	2	39	174	52	223
14. Dienstag	152	2	32	118	2	33	153	39	191
15. Mittwoch	100	-	26	74	-	26	93	32	132
16. Donnerstag	112	-	23	89	-	24	106	26	138
17. Freitag	137	-	38	99	-	41	119	29	166
18. Samstag	147	1	45	101	1	46	136	38	185
19. Sonntag	135	1	32	102	1	34	144	22	157
20. Montag	166	2	40	124	2	43	145	29	195
21. Dienstag	163	2	42	119	2	43	143	32	195
22. Mittwoch	171	1	49	121	1	56	141	36	207
23. Donnerstag	133	-	28	105	-	30	120	24	157
24. Freitag	169	2	29	138	2	30	173	42	211
25. Samstag	109	-	32	77	-	39	106	34	143
26. Sonntag	76	-	27	49	-	31	72	36	112
27. Montag	194	1	39	154	1	41	182	32	226
28. Dienstag	156	2	32	122	2	32	155	39	195
29. Mittwoch	129	2	23	104	2	24	110	25	154
30. Donnerstag	153	1	35	117	1	37	147	46	199
31. Freitag	204	2	42	160	2	44	209	39	243
Zusammen	4 758	35	1 057	3 666	35	1 139	4 566	1 110	5 868
Außerorts, einschließlich Autobahn									
1. Mittwoch	119	6	33	80	7	46	114	56	175
2. Donnerstag	72	-	24	48	-	27	81	31	103
3. Freitag	50	1	22	27	1	31	56	23	73
4. Samstag	42	4	18	20	6	23	54	18	60
5. Sonntag	49	1	19	29	1	26	56	9	58
6. Montag	87	1	31	55	1	31	77	25	112
7. Dienstag	74	1	28	45	1	30	66	60	134
8. Mittwoch	74	3	24	47	4	30	67	38	112
9. Donnerstag	86	2	31	53	2	35	82	46	132
10. Freitag	90	1	25	63	1	31	110	64	154
11. Samstag	60	2	23	35	2	33	76	38	98
12. Sonntag	72	2	24	46	2	39	100	33	105
13. Montag	90	2	29	59	2	39	90	37	127
14. Dienstag	70	1	28	41	1	34	72	26	96
15. Mittwoch	48	1	10	37	1	16	50	30	78
16. Donnerstag	56	2	14	40	2	18	58	20	76
17. Freitag	60	4	23	33	4	37	54	26	86
18. Samstag	80	3	33	44	3	42	83	29	109
19. Sonntag	94	2	31	61	2	36	106	21	115
20. Montag	56	2	17	37	3	25	47	32	88
21. Dienstag	59	-	13	46	-	15	67	31	90
22. Mittwoch	64	1	24	39	1	27	65	21	85
23. Donnerstag	52	2	19	31	2	22	50	19	71
24. Freitag	86	-	33	53	-	44	88	30	116
25. Samstag	58	1	23	34	1	35	60	23	81
26. Sonntag	44	3	13	28	3	16	40	33	77
27. Montag	80	2	24	54	2	32	83	29	109
28. Dienstag	59	3	24	32	3	32	52	22	81
29. Mittwoch	65	3	21	41	3	23	62	30	95
30. Donnerstag	62	2	17	43	2	19	65	18	80
31. Freitag	95	3	39	53	3	46	78	39	134
Zusammen	2 153	61	738	1 354	66	940	2 209	957	3 110
Innerorts und außerorts									
1. Mittwoch	413	8	82	323	9	96	419	119	532
2. Donnerstag	267	1	66	200	1	73	270	70	337
3. Freitag	137	3	39	95	3	48	141	45	182
4. Samstag	149	5	36	108	7	43	164	36	185
5. Sonntag	123	2	40	81	2	55	134	25	148
6. Montag	291	3	72	216	3	78	266	56	347
7. Dienstag	279	2	60	217	2	62	265	112	391
8. Mittwoch	255	4	71	180	5	79	238	83	338
9. Donnerstag	290	3	83	204	3	89	269	84	374
10. Freitag	316	2	70	244	2	81	323	125	441
11. Samstag	178	3	46	129	3	60	199	77	255
12. Sonntag	158	2	46	110	2	64	189	67	225
13. Montag	261	4	64	193	4	78	264	89	350
14. Dienstag	222	3	60	159	3	67	225	65	287
15. Mittwoch	148	1	36	111	1	42	143	62	210
16. Donnerstag	168	2	37	129	2	42	164	46	214
17. Freitag	197	4	61	132	4	78	173	55	252
18. Samstag	227	4	78	145	4	88	219	67	294
19. Sonntag	229	3	63	163	3	70	250	43	272
20. Montag	222	4	57	161	5	68	192	61	283
21. Dienstag	222	2	55	165	2	58	210	63	285
22. Mittwoch	235	2	73	160	2	83	206	57	292
23. Donnerstag	185	2	47	136	2	52	170	43	228
24. Freitag	255	2	62	191	2	74	261	72	327
25. Samstag	167	1	55	111	1	74	166	57	224
26. Sonntag	120	3	40	77	3	47	112	69	189
27. Montag	274	3	63	208	3	73	265	61	335
28. Dienstag	215	5	56	154	5	64	207	61	276
29. Mittwoch	194	5	44	145	5	47	172	55	249
30. Donnerstag	215	3	52	160	3	56	212	64	279
31. Freitag	299	5	81	213	5	90	287	78	377
Insgesamt	6 911	96	1 795	5 020	101	2 079	6 775	2 067	8 978

1) Schwerwiegender Unfall mit Sachschaden (im engeren Sinne).

Noch: 4.1.2 Nach Tagesdatum und Ortslage im November 1997

Tagesdatum Ortslage	Unfälle mit Personen- schaden	Davon mit			Verunglückte			Unfälle mit schwerw. 1) Sachschaden	Unfälle mit Personen- und schwerw. 1) Sachschaden
		Getöteten	Schwer- verletzten	Leicht- verletzten	Getötete	Schwer- verletzte	Leicht- verletzte		
Innerorts									
1. Samstag	83	1	29	53	1	34	66	24	107
2. Sonntag	51	-	13	38	-	19	50	27	78
3. Montag	151	-	33	118	-	36	138	24	175
4. Dienstag	188	-	46	142	-	47	175	45	233
5. Mittwoch	207	-	42	165	-	43	196	55	262
6. Donnerstag	208	1	38	169	1	41	208	52	260
7. Freitag	150	1	37	112	1	40	138	34	184
8. Samstag	106	-	30	76	-	32	102	34	140
9. Sonntag	76	-	22	54	-	23	70	21	97
10. Montag	168	4	31	133	4	32	162	46	214
11. Dienstag	161	1	35	125	1	36	161	34	195
12. Mittwoch	170	2	38	130	2	40	163	38	208
13. Donnerstag	153	-	39	114	-	43	141	34	187
14. Freitag	167	2	40	125	2	41	146	32	199
15. Samstag	161	1	30	130	1	33	177	46	207
16. Sonntag	65	-	15	50	-	15	63	23	88
17. Montag	161	1	31	129	1	32	149	20	181
18. Dienstag	147	2	30	115	2	32	129	29	176
19. Mittwoch	121	2	28	91	2	29	105	34	155
20. Donnerstag	156	-	36	120	-	40	146	38	194
21. Freitag	197	2	47	148	2	49	183	45	242
22. Samstag	100	3	28	69	3	33	88	33	133
23. Sonntag	48	-	8	40	-	8	48	28	76
24. Montag	109	-	20	89	-	21	107	19	128
25. Dienstag	114	-	21	93	-	23	109	27	141
26. Mittwoch	142	3	29	110	3	30	126	38	180
27. Donnerstag	144	1	29	114	1	29	141	33	177
28. Freitag	222	5	51	166	5	55	195	71	293
29. Samstag	134	1	29	104	1	35	140	46	180
30. Sonntag	71	-	13	58	-	18	72	42	113
Zusammen	4 131	33	918	3 180	33	989	3 894	1 072	5 203
Außerorts, einschließlich Autobahn									
1. Samstag	38	3	14	21	4	25	35	13	51
2. Sonntag	41	2	12	27	2	29	41	20	61
3. Montag	50	2	15	33	2	16	49	20	70
4. Dienstag	57	2	21	34	2	24	52	15	72
5. Mittwoch	98	2	33	63	2	36	88	38	136
6. Donnerstag	90	4	30	56	5	40	95	47	137
7. Freitag	52	1	20	31	1	23	47	27	79
8. Samstag	52	4	15	33	4	24	52	32	84
9. Sonntag	52	1	15	36	1	22	71	28	80
10. Montag	70	3	33	34	3	42	64	32	102
11. Dienstag	56	1	15	40	1	16	56	28	84
12. Mittwoch	79	3	17	59	3	23	79	23	102
13. Donnerstag	48	-	13	35	-	16	48	20	68
14. Freitag	49	1	18	30	1	19	48	32	81
15. Samstag	67	2	18	47	2	21	73	33	100
16. Sonntag	50	3	14	33	4	23	53	18	68
17. Montag	58	2	13	43	2	15	60	20	78
18. Dienstag	68	2	21	45	2	24	67	29	97
19. Mittwoch	58	1	20	37	1	21	51	25	83
20. Donnerstag	80	4	29	47	6	40	68	27	107
21. Freitag	82	1	27	54	1	36	89	50	132
22. Samstag	59	1	17	41	2	27	69	23	82
23. Sonntag	29	1	10	18	1	10	29	17	46
24. Montag	62	-	23	39	-	31	61	16	78
25. Dienstag	77	4	20	53	4	21	78	27	104
26. Mittwoch	56	1	18	37	1	22	56	16	72
27. Donnerstag	53	2	15	36	2	20	53	24	77
28. Freitag	77	1	20	56	1	25	86	34	111
29. Samstag	71	1	21	49	1	34	81	43	114
30. Sonntag	66	1	20	45	1	28	85	24	90
Zusammen	1 845	56	577	1 212	62	753	1 884	801	2 646
Innerorts und außerorts									
1. Samstag	121	4	43	74	5	59	101	37	158
2. Sonntag	92	2	25	65	2	48	91	47	139
3. Montag	201	2	48	151	2	52	187	44	245
4. Dienstag	245	2	67	176	2	71	227	60	305
5. Mittwoch	305	2	75	228	2	79	284	93	398
6. Donnerstag	298	5	68	225	6	81	303	99	397
7. Freitag	202	2	57	143	2	63	185	61	263
8. Samstag	158	4	45	109	4	56	154	66	224
9. Sonntag	128	1	37	90	1	45	141	49	177
10. Montag	238	7	64	167	7	74	226	78	316
11. Dienstag	217	2	50	165	2	52	217	62	279
12. Mittwoch	249	5	55	189	5	63	242	61	310
13. Donnerstag	201	-	52	149	-	59	189	54	255
14. Freitag	216	3	58	155	3	60	194	64	280
15. Samstag	228	3	48	177	3	54	250	79	307
16. Sonntag	115	3	29	83	4	38	116	41	156
17. Montag	219	3	44	172	3	47	209	40	259
18. Dienstag	215	4	51	160	4	56	196	58	273
19. Mittwoch	179	3	48	128	3	50	156	59	238
20. Donnerstag	236	4	65	167	6	80	214	65	301
21. Freitag	279	3	74	202	3	85	272	95	374
22. Samstag	159	4	45	110	5	60	157	56	215
23. Sonntag	77	1	18	58	1	18	77	45	122
24. Montag	171	-	43	128	-	52	168	35	206
25. Dienstag	191	4	41	146	4	44	187	54	245
26. Mittwoch	198	4	47	147	4	52	182	54	252
27. Donnerstag	197	3	44	150	3	49	194	57	254
28. Freitag	299	6	71	222	6	80	281	105	404
29. Samstag	205	2	50	153	2	69	221	89	294
30. Sonntag	137	1	33	103	1	46	157	66	203
Insgesamt	5 976	89	1 495	4 392	95	1 742	5 778	1 873	7 849

1) Schwerwiegender Unfall mit Sachschaden (im engeren Sinne).

Tagesdatum Ortslage	Unfälle mit Personen- schaden	Davon mit			Verunglückte			Unfälle mit schwerw. 1) Sachschaden	Unfälle mit Personen- und schwerw. 1) Sachschaden
		Getöteten	Schwer- verletzten	Leicht- verletzten	Getötete	Schwer- verletzte	Leicht- verletzte		
Innerorts									
1. Montag	228	-	54	174	-	57	207	52	280
2. Dienstag	118	-	28	90	-	30	106	38	156
3. Mittwoch	122	4	29	89	4	36	114	31	153
4. Donnerstag	165	2	32	131	2	33	161	49	214
5. Freitag	135	-	31	104	-	37	129	29	164
6. Samstag	132	1	35	96	1	39	137	36	168
7. Sonntag	57	1	21	35	1	24	66	26	83
8. Montag	123	2	23	98	2	23	120	41	164
9. Dienstag	147	2	38	107	3	46	141	37	184
10. Mittwoch	185	3	34	148	3	39	178	47	232
11. Donnerstag	200	1	46	153	1	57	182	54	254
12. Freitag	248	5	53	190	5	56	235	60	308
13. Samstag	113	-	27	86	-	34	109	54	167
14. Sonntag	65	1	16	48	1	16	70	30	95
15. Montag	97	1	18	78	1	20	94	29	126
16. Dienstag	147	-	25	122	-	28	147	31	178
17. Mittwoch	130	-	32	98	-	36	116	33	163
18. Donnerstag	150	1	38	111	1	43	132	47	197
19. Freitag	216	4	54	158	4	55	195	47	263
20. Samstag	143	1	25	117	1	30	146	43	186
21. Sonntag	75	-	17	58	-	20	85	33	108
22. Montag	141	1	29	111	1	31	132	35	176
23. Dienstag	143	-	29	114	-	29	147	51	194
24. Mittwoch	74	-	12	62	-	12	74	47	121
25. Donnerstag	40	-	14	26	-	16	35	12	52
26. Freitag	39	-	7	32	-	7	46	24	63
27. Samstag	76	-	17	59	-	18	84	25	101
28. Sonntag	42	-	16	26	-	16	40	22	64
29. Montag	102	-	15	87	-	15	101	32	134
30. Dienstag	95	-	17	78	-	17	103	25	120
31. Mittwoch	69	1	11	57	1	13	80	35	104
Zusammen	3 817	31	843	2 943	32	933	3 712	1 155	4 972
Außerorts, einschließlich Autobahn									
1. Montag	94	-	29	65	-	32	89	34	128
2. Dienstag	49	-	18	31	-	23	53	18	67
3. Mittwoch	47	-	20	27	-	24	44	23	70
4. Donnerstag	52	5	12	35	5	17	52	46	98
5. Freitag	60	2	12	46	2	15	63	30	90
6. Samstag	44	3	13	28	5	25	60	26	70
7. Sonntag	43	1	15	27	1	24	48	15	58
8. Montag	57	2	25	30	2	32	49	31	88
9. Dienstag	57	1	11	45	2	13	65	21	78
10. Mittwoch	65	-	23	43	-	28	66	46	112
11. Donnerstag	73	1	23	49	1	31	79	29	102
12. Freitag	80	2	22	56	2	29	88	40	120
13. Samstag	63	1	27	35	1	33	68	29	92
14. Sonntag	43	1	18	24	1	23	59	33	76
15. Montag	50	3	16	31	3	19	41	23	73
16. Dienstag	41	3	14	24	3	22	46	20	61
17. Mittwoch	72	-	25	47	-	36	75	22	94
18. Donnerstag	70	4	24	42	4	30	62	22	92
19. Freitag	74	1	27	46	1	30	84	34	108
20. Samstag	60	2	17	41	3	21	74	44	104
21. Sonntag	48	2	15	31	2	18	45	36	84
22. Montag	57	3	13	41	3	24	53	23	80
23. Dienstag	55	2	19	34	2	23	52	23	78
24. Mittwoch	42	6	11	25	7	21	62	31	73
25. Donnerstag	28	1	10	17	1	14	24	15	43
26. Freitag	29	1	11	17	1	15	30	13	42
27. Samstag	41	3	17	21	3	31	46	19	60
28. Sonntag	22	4	7	11	7	15	26	18	40
29. Montag	39	-	15	24	-	18	43	25	64
30. Dienstag	47	2	24	21	2	31	38	19	66
31. Mittwoch	23	-	5	18	-	9	31	18	41
Zusammen	1 626	56	538	1 032	64	726	1 715	826	2 452
Innerorts und außerorts									
1. Montag	322	-	83	239	-	89	296	86	408
2. Dienstag	167	-	46	121	-	53	159	56	223
3. Mittwoch	169	4	49	116	4	60	158	54	223
4. Donnerstag	217	7	44	166	7	50	213	95	312
5. Freitag	195	2	43	150	2	52	192	59	254
6. Samstag	176	4	48	124	6	64	197	62	238
7. Sonntag	100	2	36	62	2	48	114	41	141
8. Montag	180	4	48	128	4	55	169	72	252
9. Dienstag	204	3	49	152	5	59	206	58	262
10. Mittwoch	251	3	57	191	3	67	244	93	344
11. Donnerstag	273	2	69	202	2	88	261	83	356
12. Freitag	328	7	75	245	7	85	323	100	428
13. Samstag	176	1	54	121	1	67	177	83	259
14. Sonntag	108	2	34	72	2	39	129	63	171
15. Montag	147	4	34	109	4	39	135	52	199
16. Dienstag	188	3	39	146	3	50	193	51	239
17. Mittwoch	202	-	57	145	-	72	191	55	257
18. Donnerstag	220	5	62	153	5	73	194	69	289
19. Freitag	290	5	81	204	5	85	279	81	371
20. Samstag	203	3	42	158	4	51	220	87	290
21. Sonntag	123	2	32	89	2	38	130	69	192
22. Montag	198	4	42	152	4	55	185	58	256
23. Dienstag	198	2	48	148	2	52	199	74	272
24. Mittwoch	116	6	23	87	7	33	136	78	194
25. Donnerstag	68	1	24	43	1	30	59	27	95
26. Freitag	68	1	18	49	1	22	76	37	105
27. Samstag	117	3	34	80	3	49	130	44	161
28. Sonntag	64	4	23	37	7	31	66	40	104
29. Montag	141	-	30	111	-	33	144	57	198
30. Dienstag	142	2	41	99	2	48	141	44	186
31. Mittwoch	92	1	16	75	1	22	111	53	145
Insgesamt	5 443	87	1 381	3 975	96	1 659	5 427	1 981	7 424

1) Schwerwiegender Unfall mit Sachschaden (im engeren Sinne).

4.1.3 Nach Tagesdatum und Ortslage Januar – März 1997

Tagesdatum Ortslage	Unfälle mit Personen- schaden	Davon mit			Verunglückte			Unfälle mit schwerw. 1) Sachschaden	Unfälle mit Personen- und schwerw. 1) Sachschaden			
		Getöteten	Schwer- verletzten	Leicht- verletzten	Getötete	Schwer- verletzte	Leicht- verletzte					
Januar												
auf den Autobahnen												
1. Mittwoch	9	-	3	6	-	4	17	18	27			
2. Donnerstag	7	-	2	5	-	2	6	15	22			
3. Freitag	13	1	4	8	1	6	16	40	53			
4. Samstag	6	2	1	3	2	5	5	15	21			
5. Sonntag	5	-	2	3	-	3	6	3	8			
6. Montag	12	-	6	6	-	7	8	6	18			
7. Dienstag	9	-	3	6	-	3	7	6	15			
8. Mittwoch	14	-	2	12	-	3	14	14	28			
9. Donnerstag	9	-	3	6	-	5	9	9	18			
10. Freitag	11	-	1	10	-	2	19	11	22			
11. Samstag	14	-	5	9	-	7	23	8	22			
12. Sonntag	7	-	1	6	-	1	17	8	15			
13. Montag	30	-	9	21	-	9	29	6	36			
14. Dienstag	7	1	2	4	1	2	4	8	15			
15. Mittwoch	12	-	3	9	-	3	12	8	20			
16. Donnerstag	11	-	1	10	-	1	18	8	19			
17. Freitag	20	-	2	18	-	2	27	14	34			
18. Samstag	11	1	1	9	1	3	13	7	18			
19. Sonntag	6	-	1	5	-	3	10	11	17			
20. Montag	16	-	3	13	-	6	16	12	28			
21. Dienstag	9	-	2	7	-	2	12	7	16			
22. Mittwoch	13	1	6	6	1	10	15	6	19			
23. Donnerstag	15	-	1	14	-	1	19	8	23			
24. Freitag	15	-	1	14	-	1	20	14	29			
25. Samstag	4	-	1	3	-	1	5	12	16			
26. Sonntag	5	-	1	4	-	1	6	5	10			
27. Montag	13	-	4	9	-	4	12	13	26			
28. Dienstag	11	-	3	8	-	3	12	7	18			
29. Mittwoch	16	1	4	11	1	6	22	6	22			
30. Donnerstag	9	-	4	5	-	5	7	7	16			
31. Freitag	18	-	9	9	-	10	25	6	24			
Insgesamt	357	7	91	259	7	121	431	318	675			
Februar												
auf den Autobahnen												
1. Samstag	15	1	5	9	1	7	18	3	18			
2. Sonntag	13	1	2	10	1	3	16	7	20			
3. Montag	14	-	2	12	-	2	19	12	26			
4. Dienstag	5	-	1	4	-	1	4	11	16			
5. Mittwoch	10	1	2	7	1	2	9	13	23			
6. Donnerstag	17	-	3	14	-	3	20	10	27			
7. Freitag	17	1	3	13	1	3	17	7	24			
8. Samstag	18	-	5	13	-	6	28	5	23			
9. Sonntag	9	1	2	6	1	3	16	6	15			
10. Montag	10	-	5	5	-	8	24	6	16			
11. Dienstag	13	-	4	9	-	7	13	10	23			
12. Mittwoch	17	-	8	9	-	11	23	17	34			
13. Donnerstag	16	1	4	11	1	4	20	21	37			
14. Freitag	13	-	3	10	-	3	18	6	19			
15. Samstag	7	1	1	5	1	2	10	7	14			
16. Sonntag	11	-	6	5	-	10	17	5	16			
17. Montag	17	-	6	11	-	8	19	5	22			
18. Dienstag	10	-	2	8	-	4	9	18	28			
19. Mittwoch	18	1	5	12	1	7	21	7	25			
20. Donnerstag	11	1	1	9	1	1	16	10	21			
21. Freitag	15	-	2	13	-	2	17	12	27			
22. Samstag	16	1	7	8	1	7	16	9	25			
23. Sonntag	13	2	5	6	3	11	15	4	17			
24. Montag	25	-	3	22	-	3	37	14	39			
25. Dienstag	13	1	3	9	1	6	17	14	27			
26. Mittwoch	18	-	2	16	-	2	21	25	43			
27. Donnerstag	10	-	1	9	-	1	9	7	17			
28. Freitag	26	-	5	21	-	8	35	7	33			
29. Samstag	-	-	-	-	-	-	-	-	-			
Insgesamt	397	13	98	286	14	135	504	278	675			
März												
auf den Autobahnen												
1. Samstag	19	2	5	12	2	6	28	15	34			
2. Sonntag	15	1	2	12	1	4	24	7	22			
3. Montag	8	-	3	5	-	3	10	8	16			
4. Dienstag	17	-	4	13	-	4	18	7	24			
5. Mittwoch	24	1	2	21	1	4	25	9	33			
6. Donnerstag	20	-	6	14	-	9	26	6	26			
7. Freitag	26	2	5	19	2	11	35	4	30			
8. Samstag	21	2	9	10	2	12	14	7	28			
9. Sonntag	13	1	2	10	1	4	17	4	17			
10. Montag	19	-	3	16	-	3	28	4	23			
11. Dienstag	37	1	8	28	1	9	46	15	52			
12. Mittwoch	12	-	3	9	-	3	11	7	19			
13. Donnerstag	12	-	-	12	-	-	18	10	22			
14. Freitag	19	-	5	14	-	7	19	14	33			
15. Samstag	13	1	3	9	1	10	18	10	23			
16. Sonntag	13	-	4	9	-	4	19	16	29			
17. Montag	11	-	4	7	-	4	13	12	23			
18. Dienstag	11	1	2	8	1	2	11	15	26			
19. Mittwoch	29	1	5	23	1	6	37	21	50			
20. Donnerstag	12	1	-	11	1	-	14	3	15			
21. Freitag	22	-	7	15	-	8	22	9	31			
22. Samstag	15	1	6	8	2	7	20	8	23			
23. Sonntag	18	2	4	12	2	10	27	11	29			
24. Montag	13	1	5	7	1	6	9	2	15			
25. Dienstag	19	-	6	13	-	7	21	7	26			
26. Mittwoch	11	2	2	7	2	2	13	7	18			
27. Donnerstag	9	-	3	6	-	3	13	12	21			
28. Freitag	31	1	11	19	1	22	53	15	46			
29. Samstag	18	-	5	13	-	7	28	13	31			
30. Sonntag	8	-	4	4	-	6	7	6	13			
31. Montag	14	-	3	11	-	4	18	6	20			
Insgesamt	529	21	131	377	22	187	662	289	818			

1) Schwerwiegender Unfall mit Sachschaden (im engeren Sinne).

Noch: 4. Straßenverkehrsunfälle und Verunglückte
Noch: 4.1.3 Nach Tagesdatum und Ortslage April – Juni 1997

Tagesdatum Ortslage	Unfälle mit Personen- schaden	Davon mit			Verunglückte			Unfälle mit schwerw. 1) Sachschaden	Unfälle mit Personen- und schwerw. 1) Sachschaden
		Getöteten	Schwer- verletzten	Leicht- verletzten	Getötete	Schwer- verletzte	Leicht- verletzte		
April									
				auf den Autobahnen					
1. Dienstag	11	-	3	8	-	3	19	8	19
2. Mittwoch	8	-	2	6	-	2	13	3	11
3. Donnerstag	12	-	1	11	-	1	15	3	15
4. Freitag	38	1	11	26	2	15	47	17	55
5. Samstag	19	-	6	13	-	6	25	42	61
6. Sonntag	9	-	1	8	-	1	12	8	17
7. Montag	20	1	7	12	1	9	21	7	27
8. Dienstag	19	1	7	11	1	7	16	8	27
9. Mittwoch	12	-	3	9	-	4	15	6	18
10. Donnerstag	9	1	2	6	1	2	6	9	18
11. Freitag	18	-	7	11	-	7	17	3	21
12. Samstag	13	-	6	7	-	6	11	3	16
13. Sonntag	13	-	3	10	-	3	14	6	19
14. Montag	15	1	2	12	1	2	19	3	18
15. Dienstag	12	1	3	8	1	5	10	7	19
16. Mittwoch	10	-	4	6	-	4	10	5	15
17. Donnerstag	23	-	6	17	-	6	21	5	28
18. Freitag	13	-	6	7	-	6	15	11	24
19. Samstag	15	-	5	10	-	6	20	9	24
20. Sonntag	12	-	4	8	-	5	10	15	27
21. Montag	10	-	4	6	-	4	9	8	18
22. Dienstag	6	-	2	4	-	3	6	6	12
23. Mittwoch	16	-	2	14	-	2	24	6	22
24. Donnerstag	13	2	4	7	2	7	18	10	23
25. Freitag	12	-	2	10	-	3	14	11	23
26. Samstag	16	-	3	13	-	3	22	17	33
27. Sonntag	28	-	4	24	-	5	39	25	63
28. Montag	16	-	7	9	-	10	12	9	25
29. Dienstag	17	-	4	13	-	4	18	12	29
30. Mittwoch	17	-	2	15	-	3	22	15	32
Insgesamt	452	8	123	321	9	144	520	297	749
M a i									
				auf den Autobahnen					
1. Donnerstag	16	1	4	11	1	4	18	6	22
2. Freitag	12	-	3	9	-	3	11	5	17
3. Samstag	13	1	5	7	2	7	15	8	21
4. Sonntag	14	-	2	12	-	3	22	12	26
5. Montag	17	-	5	12	-	6	20	19	36
6. Dienstag	21	-	4	17	-	7	29	22	43
7. Mittwoch	24	1	4	19	1	4	30	9	33
8. Donnerstag	9	-	4	5	-	4	8	11	24
9. Freitag	22	1	2	19	1	2	40	16	38
10. Samstag	15	-	6	9	-	7	20	12	27
11. Sonntag	11	-	4	7	-	5	11	8	19
12. Montag	8	1	3	4	1	3	9	10	18
13. Dienstag	9	-	3	6	-	3	7	6	15
14. Mittwoch	13	-	6	7	-	6	10	10	23
15. Donnerstag	9	-	2	7	-	3	12	12	21
16. Freitag	23	-	8	15	-	10	34	5	28
17. Samstag	10	1	4	5	1	4	6	20	30
18. Sonntag	20	-	8	12	-	12	22	5	25
19. Montag	15	-	5	10	-	7	17	7	22
20. Dienstag	23	1	7	15	1	7	23	16	39
21. Mittwoch	25	1	7	17	1	9	27	23	48
22. Donnerstag	13	-	3	10	-	3	19	15	28
23. Freitag	11	-	3	8	-	3	8	8	19
24. Samstag	13	-	1	12	-	1	23	6	19
25. Sonntag	12	1	6	5	1	8	11	7	19
26. Montag	10	-	4	6	-	4	13	4	14
27. Dienstag	15	1	3	11	1	4	12	4	19
28. Mittwoch	19	-	3	16	-	5	24	7	26
29. Donnerstag	17	-	7	10	-	9	19	4	21
30. Freitag	13	1	4	8	1	4	16	9	22
31. Samstag	12	-	5	7	-	6	19	4	16
Insgesamt	464	11	135	318	12	163	555	310	774
J u n i									
				auf den Autobahnen					
1. Sonntag	9	-	5	4	-	5	11	3	12
2. Montag	12	2	-	10	2	-	11	10	22
3. Dienstag	20	2	3	15	2	6	22	4	24
4. Mittwoch	19	3	7	9	3	7	15	8	27
5. Donnerstag	15	2	4	9	2	5	17	5	20
6. Freitag	23	1	7	15	1	7	23	2	25
7. Samstag	17	1	6	10	1	6	18	13	30
8. Sonntag	27	1	10	16	1	14	30	28	55
9. Montag	17	-	6	11	-	6	16	9	26
10. Dienstag	13	-	7	6	-	11	13	10	23
11. Mittwoch	15	1	4	10	1	4	26	9	24
12. Donnerstag	21	-	7	14	-	7	16	4	25
13. Freitag	22	1	6	15	1	9	19	16	38
14. Samstag	23	-	6	17	-	6	30	38	61
15. Sonntag	8	-	2	6	-	2	8	9	17
16. Montag	15	-	5	10	-	7	17	8	23
17. Dienstag	10	1	3	6	1	3	12	5	15
18. Mittwoch	16	-	6	10	-	8	13	11	27
19. Donnerstag	13	-	3	10	-	3	12	8	21
20. Freitag	24	-	6	18	-	9	32	15	39
21. Samstag	15	-	4	11	-	4	16	18	33
22. Sonntag	26	-	7	19	-	8	31	15	41
23. Montag	14	-	3	11	-	3	22	19	33
24. Dienstag	6	-	-	6	-	-	6	9	15
25. Mittwoch	15	1	2	12	1	4	16	7	22
26. Donnerstag	28	-	7	21	-	11	28	21	49
27. Freitag	18	-	4	14	-	5	29	8	26
28. Samstag	25	1	9	15	2	15	36	10	35
29. Sonntag	14	-	4	10	-	4	16	12	26
30. Montag	10	1	2	7	2	3	11	15	25
Insgesamt	510	18	145	347	20	182	572	349	859

1) Schwerwiegender Unfall mit Sachschaden (im engeren Sinne).

Noch: 4.1.3 Nach Tagesdatum und Ortslage Juli – September 1997

Tagesdatum Ortslage	Unfälle mit Personen- schaden	Davon mit			Verunglückte			Unfälle mit schwerw. 1) Sachschaden	Unfälle mit Personen- und schwerw. 1) Sachschaden			
		Getöteten	Schwer- verletzten	Leicht- verletzten	Getötete	Schwer- verletzte	Leicht- verletzte					
Juli												
auf den Autobahnen												
1. Dienstag	18	-	1	17	-	1	26	13	31			
2. Mittwoch	17	-	6	11	-	8	15	5	22			
3. Donnerstag	9	-	2	7	-	2	8	9	18			
4. Freitag	23	1	6	16	1	10	33	7	30			
5. Samstag	14	1	3	10	2	5	24	14	28			
6. Sonntag	12	-	4	8	-	5	20	4	16			
7. Montag	9	-	2	7	-	2	15	6	15			
8. Dienstag	10	2	2	6	2	2	10	5	15			
9. Mittwoch	14	1	5	8	1	5	17	3	17			
10. Donnerstag	11	1	3	7	1	4	14	5	16			
11. Freitag	19	1	7	11	1	9	32	4	23			
12. Samstag	7	1	-	6	1	1	7	8	15			
13. Sonntag	25	-	14	11	-	17	20	12	37			
14. Montag	11	-	1	10	-	1	16	8	19			
15. Dienstag	9	-	5	4	-	8	5	4	13			
16. Mittwoch	17	1	8	8	1	10	11	4	21			
17. Donnerstag	4	-	1	3	-	1	4	10	14			
18. Freitag	22	-	9	13	-	11	18	11	33			
19. Samstag	17	-	7	10	-	8	27	12	29			
20. Sonntag	17	-	2	15	-	2	22	11	28			
21. Montag	22	-	5	17	-	6	28	12	34			
22. Dienstag	11	-	3	8	-	3	11	12	23			
23. Mittwoch	12	1	5	6	1	6	12	2	14			
24. Donnerstag	13	-	4	9	-	4	9	5	18			
25. Freitag	34	-	11	23	-	11	49	19	53			
26. Samstag	17	1	3	13	1	6	25	6	23			
27. Sonntag	16	-	8	8	-	9	17	7	23			
28. Montag	18	1	4	13	1	6	20	7	25			
29. Dienstag	13	1	6	6	1	6	15	2	15			
30. Mittwoch	11	-	3	8	-	3	15	8	19			
31. Donnerstag	16	1	3	12	1	3	19	15	31			
Insgesamt	468	14	143	311	15	175	564	250	718			
August												
auf den Autobahnen												
1. Freitag	22	2	5	15	2	6	35	15	37			
2. Samstag	19	-	3	16	-	3	27	15	34			
3. Sonntag	17	1	5	11	1	8	29	7	24			
4. Montag	14	-	7	7	-	9	13	5	19			
5. Dienstag	12	-	3	9	-	5	16	5	17			
6. Mittwoch	15	-	6	9	-	6	12	3	18			
7. Donnerstag	13	1	5	7	1	7	11	6	19			
8. Freitag	11	-	4	7	-	6	12	7	18			
9. Samstag	20	1	7	12	1	10	16	4	24			
10. Sonntag	14	-	4	10	-	4	16	2	16			
11. Montag	17	1	9	7	1	10	13	9	26			
12. Dienstag	16	-	5	11	-	5	16	7	23			
13. Mittwoch	16	-	6	10	-	6	13	3	19			
14. Donnerstag	16	1	5	10	2	9	16	5	21			
15. Freitag	20	-	8	12	-	11	23	7	27			
16. Samstag	14	1	4	9	1	6	17	7	21			
17. Sonntag	17	1	10	6	1	15	13	5	22			
18. Montag	19	2	6	11	2	6	25	5	24			
19. Dienstag	11	-	3	8	-	3	15	7	18			
20. Mittwoch	18	-	6	12	-	6	15	8	26			
21. Donnerstag	16	1	6	9	1	7	10	8	24			
22. Freitag	23	1	7	15	1	9	25	11	34			
23. Samstag	21	3	5	13	4	14	29	12	33			
24. Sonntag	11	-	2	9	-	4	16	12	23			
25. Montag	27	-	8	19	-	8	24	8	35			
26. Dienstag	13	-	3	10	-	3	15	11	24			
27. Mittwoch	19	-	7	12	-	8	19	16	35			
28. Donnerstag	21	-	3	18	-	3	27	21	42			
29. Freitag	20	-	5	15	-	8	36	10	30			
30. Samstag	20	1	9	10	1	12	20	10	30			
31. Sonntag	18	1	9	8	2	14	19	1	19			
Insgesamt	530	18	175	337	21	231	593	252	782			
September												
auf den Autobahnen												
1. Montag	12	2	2	8	2	4	11	4	16			
2. Dienstag	12	-	1	11	-	1	15	5	17			
3. Mittwoch	17	-	6	11	-	7	20	4	21			
4. Donnerstag	17	2	5	10	2	7	17	8	25			
5. Freitag	16	-	4	12	-	4	20	12	28			
6. Samstag	18	-	4	14	-	4	26	7	25			
7. Sonntag	18	2	5	11	3	8	21	16	34			
8. Montag	18	-	7	11	-	8	15	6	24			
9. Dienstag	14	-	4	10	-	4	16	4	18			
10. Mittwoch	12	-	2	10	-	2	14	7	19			
11. Donnerstag	8	1	4	3	1	5	3	3	11			
12. Freitag	10	1	5	4	1	8	9	10	20			
13. Samstag	12	-	6	6	-	8	27	16	28			
14. Sonntag	18	1	6	11	1	10	23	10	28			
15. Montag	15	-	6	9	-	10	20	5	20			
16. Dienstag	25	-	8	17	-	2	22	5	30			
17. Mittwoch	11	-	2	9	-	2	13	4	15			
18. Donnerstag	15	-	8	7	-	11	13	8	23			
19. Freitag	9	1	-	8	1	3	15	7	16			
20. Samstag	14	-	5	9	-	6	18	11	25			
21. Sonntag	17	2	7	8	3	11	15	8	25			
22. Montag	17	-	11	6	-	11	16	9	26			
23. Dienstag	6	-	1	5	-	1	5	10	16			
24. Mittwoch	5	-	3	2	-	3	6	5	10			
25. Donnerstag	22	-	6	16	-	8	31	8	30			
26. Freitag	16	1	3	12	1	3	20	8	24			
27. Samstag	13	-	3	10	-	3	14	6	19			
28. Sonntag	14	1	6	7	1	12	22	6	20			
29. Montag	11	-	5	6	-	6	12	4	15			
30. Dienstag	9	1	2	6	1	2	7	7	16			
Insgesamt	421	15	137	269	17	181	486	223	644			

1) Schwerwiegender Unfall mit Sachschaden (im engeren Sinne).

Tagesdatum Ortslage	Unfälle mit Personen- schaden	Davon mit			Verunglückte			Unfälle mit schwerw. 1) Sachschaden	Unfälle mit Personen- und schwerw. 1) Sachschaden			
		Getöteten	Schwer- verletzten	Leicht- verletzten	Getötete	Schwer- verletzte	Leicht- verletzte					
Oktober												
auf den Autobahnen												
1. Mittwoch	22	-	4	18	-	5	26	25	47			
2. Donnerstag	18	-	5	13	-	7	22	8	26			
3. Freitag	14	-	6	8	-	8	16	9	23			
4. Samstag	6	-	2	4	-	3	10	7	13			
5. Sonntag	10	-	3	7	-	3	16	3	13			
6. Montag	19	-	7	12	-	7	20	8	27			
7. Dienstag	21	-	9	12	-	9	21	20	41			
8. Mittwoch	11	1	1	9	1	4	15	14	25			
9. Donnerstag	21	1	8	12	1	8	24	25	46			
10. Freitag	26	-	4	22	-	4	43	32	58			
11. Samstag	15	1	5	9	1	7	16	21	36			
12. Sonntag	31	-	9	22	-	10	55	14	45			
13. Montag	24	1	7	16	1	7	24	17	41			
14. Dienstag	18	1	7	10	1	9	20	9	27			
15. Mittwoch	8	-	1	7	-	4	9	8	16			
16. Donnerstag	9	-	1	8	-	2	9	8	17			
17. Freitag	19	2	4	13	2	11	21	7	26			
18. Samstag	19	-	7	12	-	9	28	7	26			
19. Sonntag	18	-	5	13	-	7	28	10	28			
20. Montag	13	-	3	10	-	3	14	9	22			
21. Dienstag	13	-	3	10	-	5	14	10	23			
22. Mittwoch	19	-	8	11	-	8	24	8	27			
23. Donnerstag	18	1	6	11	1	8	18	2	20			
24. Freitag	22	-	9	13	-	15	25	16	38			
25. Samstag	14	-	4	10	-	5	17	11	25			
26. Sonntag	3	-	1	2	-	1	4	15	18			
27. Montag	12	-	3	9	-	5	17	12	24			
28. Dienstag	16	1	7	8	1	11	11	8	24			
29. Mittwoch	12	-	4	8	-	4	11	7	19			
30. Donnerstag	14	1	2	11	1	2	16	7	21			
31. Freitag	18	-	8	10	-	9	14	14	32			
Insgesamt	503	10	153	340	10	200	608	371	874			
November												
auf den Autobahnen												
1. Samstag	9	2	5	2	3	12	7	6	15			
2. Sonntag	14	-	2	12	-	3	13	6	20			
3. Montag	7	-	3	4	-	3	9	8	15			
4. Dienstag	14	-	7	7	-	8	12	3	17			
5. Mittwoch	22	2	8	12	2	8	12	17	39			
6. Donnerstag	21	-	8	13	-	10	24	19	40			
7. Freitag	8	-	1	7	-	1	8	7	15			
8. Samstag	15	-	3	12	-	3	19	8	23			
9. Sonntag	21	-	7	14	-	12	36	7	28			
10. Montag	19	-	12	7	-	13	14	15	34			
11. Dienstag	12	-	4	8	-	4	10	7	19			
12. Mittwoch	19	2	2	15	2	4	18	11	30			
13. Donnerstag	8	-	1	7	-	1	10	6	14			
14. Freitag	11	-	3	8	-	3	12	12	23			
15. Samstag	13	-	1	12	-	1	19	16	29			
16. Sonntag	15	-	6	9	-	8	18	12	27			
17. Montag	18	-	6	12	-	7	19	4	22			
18. Dienstag	14	-	1	13	-	2	21	3	17			
19. Mittwoch	19	1	4	14	1	5	18	8	27			
20. Donnerstag	10	-	3	7	-	3	13	8	18			
21. Freitag	14	-	2	12	-	2	17	19	33			
22. Samstag	22	-	8	14	-	11	26	9	31			
23. Sonntag	8	1	1	6	1	1	11	6	14			
24. Montag	19	-	8	11	-	11	17	4	23			
25. Dienstag	20	2	2	16	2	2	24	6	26			
26. Mittwoch	10	-	4	6	-	4	8	2	12			
27. Donnerstag	15	-	4	11	-	5	18	6	21			
28. Freitag	25	-	5	20	-	5	31	12	37			
29. Samstag	11	-	1	10	-	1	15	16	27			
30. Sonntag	18	1	3	14	1	7	21	8	26			
Insgesamt	451	11	125	315	12	160	500	271	722			
Dezember												
auf den Autobahnen												
1. Montag	21	-	4	17	-	5	24	11	32			
2. Dienstag	7	-	-	7	-	-	10	6	13			
3. Mittwoch	10	-	4	6	-	4	8	9	19			
4. Donnerstag	13	2	1	10	2	2	15	12	25			
5. Freitag	14	1	2	11	1	2	15	8	22			
6. Samstag	12	1	3	8	3	10	24	6	18			
7. Sonntag	12	-	6	6	-	9	10	6	18			
8. Montag	11	1	4	6	1	4	8	11	22			
9. Dienstag	10	-	1	9	-	1	17	6	16			
10. Mittwoch	12	-	4	8	-	7	13	17	29			
11. Donnerstag	12	-	2	10	-	3	14	14	26			
12. Freitag	19	-	4	15	-	4	25	15	34			
13. Samstag	16	1	5	10	1	6	16	14	30			
14. Sonntag	9	1	3	5	1	6	19	11	20			
15. Montag	14	1	5	8	1	5	10	9	23			
16. Dienstag	9	1	2	6	1	4	7	7	16			
17. Mittwoch	10	-	4	6	-	7	12	8	18			
18. Donnerstag	8	-	2	6	-	2	9	8	16			
19. Freitag	12	-	3	9	-	3	15	10	22			
20. Samstag	10	-	5	5	-	5	12	17	27			
21. Sonntag	10	1	-	9	1	-	11	13	23			
22. Montag	6	-	1	5	-	1	7	6	12			
23. Dienstag	11	1	4	6	1	5	9	8	19			
24. Mittwoch	18	4	5	9	5	10	31	15	33			
25. Donnerstag	5	-	3	2	-	3	3	6	11			
26. Freitag	8	-	3	5	-	3	5	5	13			
27. Samstag	13	-	4	9	-	7	23	7	20			
28. Sonntag	7	1	1	5	2	2	13	5	12			
29. Montag	7	-	-	7	-	-	12	8	15			
30. Dienstag	6	-	4	2	-	7	3	7	13			
31. Mittwoch	6	-	1	5	-	4	5	11	17			
Insgesamt	338	16	90	232	20	131	405	296	634			

1) Schwerwiegender Unfall mit Sachschaden (im engeren Sinne).

4.2 Nach Unfalltypen und Straßenkategorien

Unfalltyp	Unfälle mit Personenschaden				Verunglückte				Schwerw. Unfälle mit Sachschaden (i.e.S.)
	insgesamt	mit Getöteten	mit Schwer- verletzten	mit Leicht- verletzten	insgesamt	Getötete	Schwer- verletzte	Leicht- verletzte	
a u f B u n d e s s t r a ß e n									
Innerhalb von Ortschaften									
Fahrunfall	527	6	194	327	734	7	233	494	234
Abbiege-Unfall	1 950	11	405	1 534	2 422	11	443	1 968	570
Einbiegen/Kreuzen-Unfall	2 076	8	435	1 633	2 563	8	479	2 076	798
Überschreiten-Unfall	986	29	428	529	1 095	29	444	622	2
Unfall durch ruhenden Verkehr	349	2	64	283	392	2	64	326	69
Unfall im Längsverkehr	2 958	9	317	2 632	3 951	9	355	3 587	257
Sonstiger Unfall	788	8	190	590	936	8	203	725	176
Zusammen ...	9 634	73	2 033	7 528	12 093	74	2 221	9 798	2 106
Außerhalb von Ortschaften									
Fahrunfall	1 038	69	469	500	1 473	78	611	784	420
Abbiege-Unfall	857	13	290	554	1 461	14	402	1 045	364
Einbiegen/Kreuzen-Unfall	953	30	325	598	1 533	32	438	1 063	501
Überschreiten-Unfall	91	13	49	29	113	13	55	45	1
Unfall durch ruhenden Verkehr	32	-	12	20	50	-	13	37	6
Unfall im Längsverkehr	1 591	50	363	1 178	2 465	55	559	1 851	303
Sonstiger Unfall	438	22	178	238	617	23	224	370	123
Zusammen ...	5 000	197	1 686	3 117	7 712	215	2 302	5 195	1 718
Innerhalb und außerhalb von Ortschaften									
Fahrunfall	1 565	75	663	827	2 207	85	844	1 278	654
Abbiege-Unfall	2 807	24	695	2 088	3 883	25	845	3 013	934
Einbiegen/Kreuzen-Unfall	3 029	38	760	2 231	4 096	40	917	3 139	1 299
Überschreiten-Unfall	1 077	42	477	558	1 208	42	499	667	3
Unfall durch ruhenden Verkehr	381	2	76	303	442	2	77	363	75
Unfall im Längsverkehr	4 549	59	680	3 810	6 416	64	914	5 438	560
Sonstiger Unfall	1 226	30	368	828	1 553	31	427	1 095	299
Insgesamt ...	14 634	270	3 719	10 645	19 805	289	4 523	14 993	3 824

Noch: 4.2 Nach Unfalltypen und Straßenkategorien

Unfalltyp	Unfälle mit Personenschaden				Verunglückte				Schwerw. Unfälle mit Sachschaden (i.e.S.)
	insgesamt	mit Getöteten	mit Schwer- verletzten	mit Leicht- verletzten	insgesamt	Getötete	Schwer- verletzte	Leicht- verletzte	
a u f L a n d e s s t r a ß e n									
Innerhalb von Ortschaften									
Fahrunfall	875	21	341	513	1 147	22	413	712	383
Abbiege-Unfall	2 614	14	559	2 041	3 246	14	604	2 628	749
Einbiegen/Kreuzen-Unfall	3 427	14	728	2 685	4 218	15	798	3 405	1 348
Überschreiten-Unfall	1 533	34	661	838	1 695	35	683	977	1
Unfall durch ruhenden Verkehr	525	2	124	399	612	2	131	479	113
Unfall im Längsverkehr	3 347	10	335	3 002	4 465	10	374	4 081	263
Sonstiger Unfall	1 129	5	303	821	1 327	5	315	1 007	190
Zusammen ...	13 450	100	3 051	10 299	16 710	103	3 318	13 289	3 047
Außerhalb von Ortschaften									
Fahrunfall	2 281	123	1 042	1 116	3 150	132	1 289	1 729	754
Abbiege-Unfall	1 173	18	407	748	1 835	18	506	1 311	460
Einbiegen/Kreuzen-Unfall	1 742	42	603	1 097	2 670	46	780	1 844	763
Überschreiten-Unfall	111	17	51	43	131	17	55	59	3
Unfall durch ruhenden Verkehr	58	3	18	37	74	3	22	49	9
Unfall im Längsverkehr	1 867	52	444	1 371	2 850	62	633	2 155	355
Sonstiger Unfall	641	13	262	366	819	13	302	504	151
Zusammen ...	7 873	268	2 827	4 778	11 529	291	3 587	7 651	2 495
Innerhalb und außerhalb von Ortschaften									
Fahrunfall	3 156	144	1 383	1 629	4 297	154	1 702	2 441	1 137
Abbiege-Unfall	3 787	32	966	2 789	5 081	32	1 110	3 939	1 209
Einbiegen/Kreuzen-Unfall	5 169	56	1 331	3 782	6 888	61	1 578	5 249	2 111
Überschreiten-Unfall	1 644	51	712	881	1 826	52	738	1 036	4
Unfall durch ruhenden Verkehr	583	5	142	436	686	5	153	528	122
Unfall im Längsverkehr	5 214	62	779	4 373	7 315	72	1 007	6 236	618
Sonstiger Unfall	1 770	18	565	1 187	2 146	18	617	1 511	341
Insgesamt ...	21 323	368	5 878	15 077	28 239	394	6 905	20 940	5 542

Noch: 4.2 Nach Unfalltypen und Straßenkategorien

Unfalltyp	Unfälle mit Personenschaden				Verunglückte				Schwerw. Unfälle mit Sachschaden (i.e.S.)
	insgesamt	mit Getöteten	mit Schwer- verletzten	mit Leicht- verletzten	insgesamt	Getötete	Schwer- verletzte	Leicht- verletzte	
a u f K r e i s s t r a ß e n									
Innerhalb von Ortschaften									
Fahrunfall	448	5	181	262	612	7	207	398	172
Abbiege-Unfall	858	7	180	671	1 075	7	198	870	248
Einbiegen/Kreuzen-Unfall	1 462	7	319	1 136	1 804	7	362	1 435	545
Überschreiten-Unfall	574	19	229	326	633	21	239	373	-
Unfall durch ruhenden Verkehr	227	1	49	177	257	1	55	201	51
Unfall im Längsverkehr	1 010	5	128	877	1 311	5	142	1 164	102
Sonstiger Unfall	414	6	118	290	470	6	120	344	87
Zusammen ...	4 993	50	1 204	3 739	6 162	54	1 323	4 785	1 205
Außerhalb von Ortschaften									
Fahrunfall	1 054	57	482	515	1 421	65	603	753	275
Abbiege-Unfall	351	8	98	245	500	9	112	379	109
Einbiegen/Kreuzen-Unfall	644	16	226	402	967	17	287	663	290
Überschreiten-Unfall	40	6	19	15	47	6	19	22	-
Unfall durch ruhenden Verkehr	21	1	8	12	26	1	8	17	6
Unfall im Längsverkehr	485	10	133	342	679	11	177	491	98
Sonstiger Unfall	292	7	125	160	344	8	140	196	49
Zusammen ...	2 887	105	1 091	1 691	3 984	117	1 346	2 521	827
Innerhalb und außerhalb von Ortschaften									
Fahrunfall	1 502	62	663	777	2 033	72	810	1 151	447
Abbiege-Unfall	1 209	15	278	916	1 575	16	310	1 249	357
Einbiegen/Kreuzen-Unfall	2 106	23	545	1 538	2 771	24	649	2 098	835
Überschreiten-Unfall	614	25	248	341	680	27	258	395	-
Unfall durch ruhenden Verkehr	248	2	57	189	283	2	63	218	57
Unfall im Längsverkehr	1 495	15	261	1 219	1 990	16	319	1 655	200
Sonstiger Unfall	706	13	243	450	814	14	260	540	136
Insgesamt ...	7 880	155	2 295	5 430	10 146	171	2 669	7 306	2 032

Noch: 4.2 Nach Unfalltypen und Straßenkategorien

Unfalltyp	Unfälle mit Personenschaden				Verunglückte				Schwerw. Unfälle mit Sachschaden (i.e.S.)
	insgesamt	mit Getöteten	mit Schwer- verletzten	mit Leicht- verletzten	insgesamt	Getötete	Schwer- verletzte	Leicht- verletzte	
a u f a n d e r e n S t r a ß e n									
Innerhalb von Ortschaften									
Fahrunfall	1 887	23	627	1 237	2 294	23	712	1 559	819
Abbiege-Unfall	3 095	10	603	2 482	3 623	10	642	2 971	737
Einbiegen/Kreuzen-Unfall	6 833	19	1 322	5 492	8 032	19	1 395	6 618	2 450
Überschreiten-Unfall	3 595	31	1 204	2 360	3 884	31	1 227	2 626	9
Unfall durch ruhenden Verkehr	1 609	3	293	1 313	1 791	3	303	1 485	337
Unfall im Längsverkehr	3 696	9	511	3 176	4 471	9	554	3 908	390
Sonstiger Unfall	3 667	23	921	2 723	4 036	23	943	3 070	579
Zusammen ...	24 382	118	5 481	18 783	28 131	118	5 776	22 237	5 321
Außerhalb von Ortschaften									
Fahrunfall	574	17	241	316	741	20	289	432	220
Abbiege-Unfall	96	1	22	73	144	1	26	117	41
Einbiegen/Kreuzen-Unfall	430	7	159	264	622	8	194	420	191
Überschreiten-Unfall	51	4	21	26	58	4	21	33	1
Unfall durch ruhenden Verkehr	24	-	5	19	24	-	5	19	5
Unfall im Längsverkehr	400	3	110	287	575	3	134	438	99
Sonstiger Unfall	296	1	125	170	345	1	134	210	61
Zusammen ...	1 871	33	683	1 155	2 509	37	803	1 669	618
Innerhalb und außerhalb von Ortschaften									
Fahrunfall	2 461	40	868	1 553	3 035	43	1 001	1 991	1 039
Abbiege-Unfall	3 191	11	625	2 555	3 767	11	668	3 088	778
Einbiegen/Kreuzen-Unfall	7 263	26	1 481	5 756	8 654	27	1 589	7 038	2 641
Überschreiten-Unfall	3 646	35	1 225	2 386	3 942	35	1 248	2 659	10
Unfall durch ruhenden Verkehr	1 633	3	298	1 332	1 815	3	308	1 504	342
Unfall im Längsverkehr	4 096	12	621	3 463	5 046	12	688	4 346	489
Sonstiger Unfall	3 963	24	1 046	2 893	4 381	24	1 077	3 280	640
Insgesamt ...	26 253	151	6 164	19 938	30 640	155	6 579	23 906	5 939

Noch: 4.2 Nach Unfalltypen und Straßenkategorien

Unfalltyp	Unfälle mit Personenschaden				Verunglückte				Schwerw. Unfälle mit Sachschaden (i.e.S.)
	insgesamt	mit Getöteten	mit Schwer- verletzten	mit Leicht- verletzten	insgesamt	Getötete	Schwer- verletzte	Leicht- verletzte	
a u f S t r a ß e n a l l e r A r t z u s a m m e n									
Innerhalb von Ortschaften									
Fahrunfall	3 737	55	1 343	2 339	4 787	59	1 565	3 163	1 608
Abbiege-Unfall	8 517	42	1 747	6 728	10 366	42	1 887	8 437	2 304
Einbiegen/Kreuzen-Unfall	13 798	48	2 804	10 946	16 617	49	3 034	13 534	5 141
Überschreiten-Unfall	6 688	113	2 522	4 053	7 307	116	2 593	4 598	12
Unfall durch ruhenden Verkehr	2 710	8	530	2 172	3 052	8	553	2 491	570
Unfall im Längsverkehr	11 011	33	1 291	9 687	14 198	33	1 425	12 740	1 012
Sonstiger Unfall	5 998	42	1 532	4 424	6 769	42	1 581	5 146	1 032
Zusammen ...	52 459	341	11 769	40 349	63 096	349	12 638	50 109	11 679
Außerhalb von Ortschaften									
Fahrunfall	6 140	312	2 685	3 143	8 487	347	3 367	4 773	3 074
Abbiege-Unfall	2 488	40	821	1 627	3 955	42	1 051	2 862	979
Einbiegen/Kreuzen-Unfall	3 910	98	1 340	2 472	6 015	106	1 733	4 176	1 876
Überschreiten-Unfall	308	47	145	116	374	47	158	169	6
Unfall durch ruhenden Verkehr	146	4	48	94	194	4	59	131	32
Unfall im Längsverkehr	7 673	180	1 833	5 660	12 063	202	2 527	9 334	2 392
Sonstiger Unfall	2 386	84	961	1 341	3 235	91	1 153	1 991	803
Zusammen ...	23 051	765	7 833	14 453	34 323	839	10 048	23 436	9 162
Innerhalb und außerhalb von Ortschaften									
Fahrunfall	9 877	367	4 028	5 482	13 274	406	4 932	7 936	4 682
Abbiege-Unfall	11 005	82	2 568	8 355	14 321	84	2 938	11 299	3 283
Einbiegen/Kreuzen-Unfall	17 708	146	4 144	13 418	22 632	155	4 767	17 710	7 017
Überschreiten-Unfall	6 996	160	2 667	4 169	7 681	163	2 751	4 767	18
Unfall durch ruhenden Verkehr	2 856	12	578	2 266	3 246	12	612	2 622	602
Unfall im Längsverkehr	18 684	213	3 124	15 347	26 261	235	3 952	22 074	3 404
Sonstiger Unfall	8 384	126	2 493	5 765	10 004	133	2 734	7 137	1 835
Insgesamt ...	75 510	1 106	19 602	54 802	97 419	1 188	22 686	73 545	20 841

Noch: 4.2 Nach Unfalltypen und Straßenkategorien

Unfalltyp	Unfälle mit Personenschaden				Verunglückte				Schwerw. Unfälle mit Sachschaden (i.e.S.)
	insgesamt	mit Getöteten	mit Schwer- verletzten	mit Leicht- verletzten	insgesamt	Getötete	Schwer- verletzte	Leicht- verletzte	
a u f S t r a ß e n a l l e r A r t a u ß e r h a l b v o n O r t s c h a f t e n									
Außerhalb von Ortschaften, ohne Autobahn									
Fahrunfall	4 947	266	2 234	2 447	6 785	295	2 792	3 698	1 669
Abbiege-Unfall	2 477	40	817	1 620	3 940	42	1 046	2 852	974
Einbiegen/Kreuzen-Unfall	3 769	95	1 313	2 361	5 792	103	1 699	3 990	1 745
Überschreiten-Unfall	293	40	140	113	349	40	150	159	5
Unfall durch ruhenden Verkehr	135	4	43	88	174	4	48	122	26
Unfall im Längsverkehr	4 343	115	1 050	3 178	6 569	131	1 503	4 935	855
Sonstiger Unfall	1 667	43	690	934	2 125	45	800	1 280	384
Zusammen ...	17 631	603	6 287	10 741	25 734	660	8 038	17 036	5 658
a u f A u t o b a h n e n									
Fahrunfall	1 193	46	451	696	1 702	52	575	1 075	1 405
Abbiege-Unfall	11	-	4	7	15	-	5	10	5
Einbiegen/Kreuzen-Unfall	141	3	27	111	223	3	34	186	131
Überschreiten-Unfall	15	7	5	3	25	7	8	10	1
Unfall durch ruhenden Verkehr	11	-	5	6	20	-	11	9	6
Unfall im Längsverkehr	3 330	65	783	2 482	5 494	71	1 024	4 399	1 537
Sonstiger Unfall	719	41	271	407	1 110	46	353	711	419
Zusammen ...	5 420	162	1 546	3 712	8 589	179	2 010	6 400	3 504
A u ß e r h a l b v o n O r t s c h a f t e n , e i n s c h l i e ß l i c h A u t o b a h n									
Fahrunfall	6 140	312	2 686	3 143	8 487	347	3 367	4 773	3 074
Abbiege-Unfall	2 488	40	821	1 627	3 955	42	1 051	2 862	979
Einbiegen/Kreuzen-Unfall	3 910	98	1 340	2 472	6 015	106	1 733	4 176	1 876
Überschreiten-Unfall	308	47	145	116	374	47	158	169	6
Unfall durch ruhenden Verkehr	146	4	48	94	194	4	59	131	32
Unfall im Längsverkehr	7 673	180	1 833	5 660	12 063	202	2 527	9 334	2 392
Sonstiger Unfall	2 386	84	961	1 341	3 235	91	1 153	1 991	803
Insgesamt ...	23 051	765	7 833	14 453	34 323	839	10 048	23 436	9 162

4.3 Nach Unfallarten und Straßenkategorien

Unfallart	Unfälle mit Personenschaden				Verunglückte				Schwerw. Unfälle mit Sachschaden (i.e.S.)
	insgesamt	mit Getöteten	mit Schwer- verletzten	mit Leicht- verletzten	insgesamt	Getötete	Schwer- verletzte	Leicht- verletzte	
a u f B u n d e s s t r a ß e n									
Innerhalb von Ortschaften									
Zusammenstoß mit einem anderen Fahrzeug, das									
anfährt, anhält oder im ruhenden Verkehr steht	845	3	114	728	1 071	3	119	949	119
vorausfährt oder wartet	2 331	4	211	2 116	3 114	4	230	2 880	124
seitlich in gleicher Richtung fährt .	457	-	83	374	556	-	91	465	77
entgegenkommt	343	7	95	241	543	7	128	408	144
einbiegt oder kreuzt	3 204	14	695	2 495	3 981	14	765	3 202	1 267
Zusammenstoß zw. Fahrzeug und Fußgänger .	1 269	33	495	741	1 415	33	515	867	1
Aufprall auf Hindernis auf der Fahrbahn .	17	2	9	6	18	2	9	7	10
Abkommen von der Fahrbahn nach									
rechts	237	4	92	141	313	5	109	199	142
links	161	1	60	100	215	1	68	146	95
Unfall anderer Art	770	5	179	586	867	5	187	675	127
Zusammen ...	9 634	73	2 033	7 528	12 093	74	2 221	9 798	2 106
darunter:									
auf schienengleichen Wegübergängen	48	3	8	37	62	3	8	51	13
Außerhalb von Ortschaften									
Zusammenstoß mit einem anderen Fahrzeug, das									
anfährt, anhält oder im ruhenden Verkehr steht	210	1	45	164	292	1	49	242	31
vorausfährt oder wartet	1 097	7	172	918	1 642	8	207	1 427	145
seitlich in gleicher Richtung fährt .	129	1	36	92	169	1	41	127	37
entgegenkommt	609	67	298	244	1 244	78	546	620	183
einbiegt oder kreuzt	1 457	37	518	902	2 407	39	709	1 659	751
Zusammenstoß zw. Fahrzeug und Fußgänger .	118	18	54	46	142	18	61	63	-
Aufprall auf Hindernis auf der Fahrbahn .	23	1	9	13	28	1	11	16	10
Abkommen von der Fahrbahn nach									
rechts	654	29	285	340	830	31	335	464	253
links	404	30	174	200	564	32	231	301	209
Unfall anderer Art	299	6	95	198	394	6	112	276	99
Zusammen ...	5 000	197	1 686	3 117	7 712	215	2 302	5 195	1 718
darunter:									
auf schienengleichen Wegübergängen	12	1	3	8	16	1	3	12	4
Innerhalb und außerhalb von Ortschaften									
Zusammenstoß mit einem anderen Fahrzeug, das									
anfährt, anhält oder im ruhenden Verkehr steht	1 055	4	159	892	1 363	4	168	1 191	150
vorausfährt oder wartet	3 428	11	383	3 034	4 756	12	437	4 307	269
seitlich in gleicher Richtung fährt .	586	1	119	466	725	1	132	592	114
entgegenkommt	952	74	393	485	1 787	85	674	1 028	327
einbiegt oder kreuzt	4 661	51	1 213	3 397	6 388	53	1 474	4 861	2 018
Zusammenstoß zw. Fahrzeug und Fußgänger .	1 387	51	549	787	1 557	51	576	930	1
Aufprall auf Hindernis auf der Fahrbahn .	40	3	18	19	46	3	20	23	20
Abkommen von der Fahrbahn nach									
rechts	891	33	377	481	1 143	36	444	663	395
links	565	31	234	300	779	33	299	447	304
Unfall anderer Art	1 069	11	274	784	1 261	11	299	951	226
Insgesamt ...	14 634	270	3 719	10 645	19 805	289	4 523	14 993	3 824
darunter:									
auf schienengleichen Wegübergängen	60	4	11	45	78	4	11	63	17

Noch: 4.3 Nach Unfallarten und Straßenkategorien

Unfallart	Unfälle mit Personenschaden				Verunglückte				Schwerw. Unfälle mit Sachschaden (i.e.S.)
	insgesamt	mit Getöteten	mit Schwer- verletzten	mit Leicht- verletzten	insgesamt	Getötete	Schwer- verletzte	Leicht- verletzte	
a u f L a n d e s s t r a ß e n									
Innerhalb von Ortschaften									
Zusammenstoß mit einem anderen Fahrzeug, das									
anfährt, anhält oder im ruhenden Verkehr steht	1 115	-	181	934	1 370	-	194	1 176	202
vorausfährt oder wartet	2 591	2	202	2 387	3 485	2	213	3 270	118
seitlich in gleicher Richtung fährt .	487	4	80	403	565	4	82	479	61
entgegenkommt	612	11	161	440	917	12	213	692	248
einbiegt oder kreuzt	4 924	21	1 070	3 833	6 125	22	1 178	4 925	1 920
Zusammenstoß zw. Fahrzeug und Fußgänger .	1 879	44	774	1 061	2 065	45	801	1 219	-
Aufprall auf Hindernis auf der Fahrbahn .	26	-	9	17	28	-	9	19	15
Abkommen von der Fahrbahn nach									
rechts	426	7	174	245	527	7	191	329	201
links	250	9	102	139	349	9	127	213	154
Unfall anderer Art	1 140	2	298	840	1 279	2	310	967	128
Zusammen ...	13 450	100	3 051	10 299	16 710	103	3 318	13 289	3 047
darunter:									
auf schienengleichen Wegübergängen	43	-	15	28	62	-	16	46	13
Außerhalb von Ortschaften									
Zusammenstoß mit einem anderen Fahrzeug, das									
anfährt, anhält oder im ruhenden Verkehr steht	234	3	41	190	336	3	52	281	27
vorausfährt oder wartet	1 143	5	186	952	1 657	5	209	1 443	123
seitlich in gleicher Richtung fährt .	169	3	47	119	209	4	49	156	49
entgegenkommt	1 021	74	427	520	1 949	83	710	1 156	311
einbiegt oder kreuzt	2 421	53	875	1 493	3 750	57	1 120	2 573	1 115
Zusammenstoß zw. Fahrzeug und Fußgänger .	159	19	73	67	195	20	78	97	-
Aufprall auf Hindernis auf der Fahrbahn .	46	2	18	26	56	2	22	32	7
Abkommen von der Fahrbahn nach									
rechts	1 308	57	615	636	1 639	59	715	865	447
links	881	45	389	447	1 143	51	457	635	282
Unfall anderer Art	491	7	156	328	595	7	175	413	134
Zusammen ...	7 873	268	2 827	4 778	11 529	291	3 587	7 651	2 495
darunter:									
auf schienengleichen Wegübergängen	21	-	10	11	28	-	10	18	2
Innerhalb und außerhalb von Ortschaften									
Zusammenstoß mit einem anderen Fahrzeug, das									
anfährt, anhält oder im ruhenden Verkehr steht	1 349	3	222	1 124	1 706	3	246	1 457	229
vorausfährt oder wartet	3 734	7	388	3 339	5 142	7	422	4 713	241
seitlich in gleicher Richtung fährt .	656	7	127	522	774	8	131	635	110
entgegenkommt	1 633	85	588	960	2 866	95	923	1 848	559
einbiegt oder kreuzt	7 345	74	1 945	5 326	9 875	79	2 298	7 498	3 035
Zusammenstoß zw. Fahrzeug und Fußgänger .	2 038	63	847	1 128	2 260	65	879	1 316	-
Aufprall auf Hindernis auf der Fahrbahn .	72	2	27	43	84	2	31	51	22
Abkommen von der Fahrbahn nach									
rechts	1 734	64	789	881	2 166	66	906	1 194	648
links	1 131	54	491	586	1 492	60	584	848	436
Unfall anderer Art	1 631	9	454	1 168	1 874	9	485	1 380	262
Insgesamt ...	21 323	368	5 878	15 077	28 239	394	6 905	20 940	5 542
darunter:									
auf schienengleichen Wegübergängen	64	-	25	39	90	-	26	64	15

Noch: 4.3 Nach Unfallarten und Straßenkategorien

Unfallart	Unfälle mit Personenschaden				Verunglückte				Schwerw. Unfälle mit Sachschaden (i.e.S.)
	insgesamt	mit Getöteten	mit Schwer- verletzten	mit Leicht- verletzten	insgesamt	Getötete	Schwer- verletzte	Leicht- verletzte	
a u f K r e i s s t r a ß e n									
Innerhalb von Ortschaften									
Zusammenstoß mit einem anderen Fahrzeug, das									
anfährt, anhält oder im ruhenden Verkehr steht	386	2	59	325	473	2	68	403	85
vorausfährt oder wartet	730	2	58	670	965	2	64	899	36
seitlich in gleicher Richtung fährt .	164	1	35	128	185	1	38	146	13
entgegenkommt	254	6	71	177	378	8	88	282	102
einbiegt oder kreuzt	1 976	14	441	1 521	2 460	14	496	1 950	740
Zusammenstoß zw. Fahrzeug und Fußgänger .	689	17	267	405	758	19	277	462	-
Aufprall auf Hindernis auf der Fahrbahn .	10	-	2	8	11	-	2	9	8
Abkommen von der Fahrbahn nach									
rechts	205	1	89	115	267	1	101	165	88
links	128	5	52	71	168	5	58	105	73
Unfall anderer Art	451	2	130	319	497	2	131	364	60
Zusammen ...	4 993	50	1 204	3 739	6 162	54	1 323	4 785	1 205
darunter:									
auf schienengleichen Wegübergängen	15	-	6	9	22	-	8	14	5
Außerhalb von Ortschaften									
Zusammenstoß mit einem anderen Fahrzeug, das									
anfährt, anhält oder im ruhenden Verkehr steht	71	1	13	57	92	1	14	77	13
vorausfährt oder wartet	285	3	62	220	390	3	69	318	32
seitlich in gleicher Richtung fährt .	60	1	17	42	77	1	19	57	14
entgegenkommt	287	11	123	153	488	12	191	285	92
einbiegt oder kreuzt	831	22	285	524	1 244	24	355	865	358
Zusammenstoß zw. Fahrzeug und Fußgänger .	55	7	27	21	66	7	29	30	-
Aufprall auf Hindernis auf der Fahrbahn .	13	2	2	9	13	2	2	9	6
Abkommen von der Fahrbahn nach									
rechts	643	27	299	317	823	33	357	433	156
links	429	29	188	212	549	32	227	290	127
Unfall anderer Art	213	2	75	136	242	2	83	157	29
Zusammen ...	2 887	105	1 091	1 691	3 984	117	1 346	2 521	827
darunter:									
auf schienengleichen Wegübergängen	8	1	3	4	11	1	3	7	4
Innerhalb und außerhalb von Ortschaften									
Zusammenstoß mit einem anderen Fahrzeug, das									
anfährt, anhält oder im ruhenden Verkehr steht	457	3	72	382	565	3	82	480	98
vorausfährt oder wartet	1 015	5	120	890	1 355	5	133	1 217	68
seitlich in gleicher Richtung fährt .	224	2	52	170	262	2	57	203	27
entgegenkommt	541	17	194	330	866	20	279	567	194
einbiegt oder kreuzt	2 807	36	726	2 045	3 704	38	851	2 815	1 098
Zusammenstoß zw. Fahrzeug und Fußgänger .	744	24	294	426	824	26	306	492	-
Aufprall auf Hindernis auf der Fahrbahn .	23	2	4	17	24	2	4	18	14
Abkommen von der Fahrbahn nach									
rechts	848	28	388	432	1 090	34	458	598	244
links	557	34	240	283	717	37	285	395	200
Unfall anderer Art	664	4	205	455	739	4	214	521	89
Insgesamt ...	7 880	155	2 295	5 430	10 146	171	2 669	7 306	2 032
darunter:									
auf schienengleichen Wegübergängen	23	1	9	13	33	1	11	21	9

Noch: 4.3 Nach Unfallarten und Straßenkategorien

Unfallart	Unfälle mit Personenschaden				Verunglückte				Schwerw. Unfälle mit Sachschaden (i.e.S.)
	insgesamt	mit Getöteten	mit Schwer- verletzten	mit Leicht- verletzten	insgesamt	Getötete	Schwer- verletzte	Leicht- verletzte	
a u f a n d e r e n S t r a ß e n									
Innerhalb von Ortschaften									
Zusammenstoß mit einem anderen Fahrzeug, das									
anfährt, anhält oder im ruhenden Verkehr steht	2 233	3	366	1 864	2 488	3	383	2 102	588
vorausfährt oder wartet	2 084	1	199	1 884	2 607	1	209	2 397	121
seitlich in gleicher Richtung fährt ..	718	3	107	608	792	3	112	677	47
entgegenkommt	1 321	10	287	1 024	1 714	10	336	1 368	417
einbiegt oder kreuzt	8 582	23	1 706	6 853	10 104	23	1 805	8 276	3 015
Zusammenstoß zw. Fahrzeug und Fußgänger ..	4 935	38	1 523	3 374	5 339	38	1 556	3 745	2
Aufprall auf Hindernis auf der Fahrbahn ..	109	-	32	77	121	-	32	89	23
Abkommen von der Fahrbahn nach									
rechts	708	15	237	456	865	15	278	572	418
links	484	8	167	309	606	8	190	408	330
Unfall anderer Art	3 208	17	857	2 334	3 495	17	875	2 603	360
Zusammen ...	24 382	118	5 481	18 783	28 131	118	5 776	22 237	5 321
darunter:									
auf schienengleichen Wegübergängen	66	5	14	47	81	5	15	61	24
Außerhalb von Ortschaften									
Zusammenstoß mit einem anderen Fahrzeug, das									
anfährt, anhält oder im ruhenden Verkehr steht	50	-	9	41	65	-	9	56	11
vorausfährt oder wartet	129	1	18	110	189	1	22	166	11
seitlich in gleicher Richtung fährt ..	41	-	15	26	49	-	15	34	7
entgegenkommt	290	6	94	190	430	7	128	295	101
einbiegt oder kreuzt	488	6	173	309	716	6	210	500	216
Zusammenstoß zw. Fahrzeug und Fußgänger ..	105	4	41	60	125	4	44	77	-
Aufprall auf Hindernis auf der Fahrbahn ..	19	-	7	12	24	-	8	16	4
Abkommen von der Fahrbahn nach									
rechts	293	8	129	156	370	9	149	212	127
links	209	7	90	112	265	9	108	148	100
Unfall anderer Art	247	1	107	139	276	1	110	165	41
Zusammen ...	1 871	33	683	1 155	2 509	37	803	1 669	618
darunter:									
auf schienengleichen Wegübergängen	14	3	4	7	22	3	7	12	7
Innerhalb und außerhalb von Ortschaften									
Zusammenstoß mit einem anderen Fahrzeug, das									
anfährt, anhält oder im ruhenden Verkehr steht	2 283	3	375	1 905	2 553	3	392	2 158	599
vorausfährt oder wartet	2 213	2	217	1 994	2 796	2	231	2 563	132
seitlich in gleicher Richtung fährt ..	759	3	122	634	841	3	127	711	54
entgegenkommt	1 611	16	381	1 214	2 144	17	454	1 663	518
einbiegt oder kreuzt	9 070	29	1 879	7 162	10 820	29	2 015	8 776	3 231
Zusammenstoß zw. Fahrzeug und Fußgänger ..	5 040	42	1 564	3 434	5 464	42	1 600	3 822	2
Aufprall auf Hindernis auf der Fahrbahn ..	128	-	39	89	145	-	40	105	27
Abkommen von der Fahrbahn nach									
rechts	1 001	23	366	612	1 235	24	427	784	545
links	693	15	257	421	871	17	298	556	430
Unfall anderer Art	3 455	18	964	2 473	3 771	18	985	2 768	401
Insgesamt ...	26 253	151	6 164	19 938	30 640	155	6 579	23 906	5 939
darunter:									
auf schienengleichen Wegübergängen	80	8	18	54	103	8	22	73	31

Noch: 4.3 Nach Unfallarten und Straßenkategorien

Unfallart	Unfälle mit Personenschaden				Verunglückte				Schwerw. Unfälle mit Sachschaden (i.e.S.)
	insgesamt	mit Getöteten	mit Schwer- verletzten	mit Leicht- verletzten	insgesamt	Getötete	Schwer- verletzte	Leicht- verletzte	
a u f S t r a ß e n a l l e r A r t z u s a m m e n									
Innerhalb von Ortschaften									
Zusammenstoß mit einem anderen Fahrzeug, das									
anfährt, anhält oder im ruhenden Verkehr steht	4 579	8	720	3 851	5 402	8	764	4 630	994
vorausfährt oder wartet	7 736	9	670	7 057	10 171	9	716	9 446	399
seitlich in gleicher Richtung fährt ..	1 826	8	305	1 513	2 098	8	323	1 767	198
entgegenkommt	2 530	34	614	1 882	3 552	37	765	2 750	911
einbiegt oder kreuzt	18 686	72	3 912	14 702	22 670	73	4 244	18 353	6 942
Zusammenstoß zw. Fahrzeug und Fußgänger ..	8 772	132	3 059	5 581	9 577	135	3 149	6 293	3
Aufprall auf Hindernis auf der Fahrbahn ..	162	2	52	108	178	2	52	124	56
Abkommen von der Fahrbahn nach									
rechts	1 576	27	592	957	1 972	28	679	1 265	849
links	1 023	23	381	619	1 338	23	443	872	652
Unfall anderer Art	5 569	26	1 464	4 079	6 138	26	1 503	4 609	675
Zusammen ...	52 459	341	11 769	40 349	63 096	349	12 638	50 109	11 679
darunter:									
auf schienengleichen Wegübergängen	172	8	43	121	227	8	47	172	55
Außerhalb von Ortschaften									
Zusammenstoß mit einem anderen Fahrzeug, das									
anfährt, anhält oder im ruhenden Verkehr steht	668	7	130	531	948	7	152	789	118
vorausfährt oder wartet	4 827	59	915	3 853	7 581	65	1 119	6 397	919
seitlich in gleicher Richtung fährt ..	945	12	230	703	1 343	14	282	1 047	481
entgegenkommt	2 232	162	949	1 121	4 163	184	1 589	2 390	697
einbiegt oder kreuzt	5 266	118	1 867	3 281	8 223	126	2 416	5 681	2 507
Zusammenstoß zw. Fahrzeug und Fußgänger ..	463	58	203	202	567	59	224	284	-
Aufprall auf Hindernis auf der Fahrbahn ..	156	7	53	96	213	8	66	139	115
Abkommen von der Fahrbahn nach									
rechts	3 882	156	1 714	2 012	5 092	172	2 038	2 882	1 923
links	2 814	147	1 164	1 503	3 863	164	1 467	2 232	1 759
Unfall anderer Art	1 798	39	608	1 151	2 330	40	695	1 595	643
Zusammen ...	23 051	765	7 833	14 453	34 323	839	10 048	23 436	9 162
darunter:									
auf schienengleichen Wegübergängen	55	5	20	30	77	5	23	49	17
Innerhalb und außerhalb von Ortschaften									
Zusammenstoß mit einem anderen Fahrzeug, das									
anfährt, anhält oder im ruhenden Verkehr steht	5 247	15	850	4 382	6 350	15	916	5 419	1 112
vorausfährt oder wartet	12 563	68	1 585	10 910	17 752	74	1 835	15 843	1 318
seitlich in gleicher Richtung fährt ..	2 771	20	535	2 216	3 441	22	605	2 814	679
entgegenkommt	4 762	196	1 563	3 003	7 715	221	2 354	5 140	1 608
einbiegt oder kreuzt	23 952	190	5 779	17 983	30 893	199	6 660	24 034	9 449
Zusammenstoß zw. Fahrzeug und Fußgänger ..	9 235	190	3 262	5 783	10 144	194	3 373	6 577	3
Aufprall auf Hindernis auf der Fahrbahn ..	318	9	105	204	391	10	118	263	171
Abkommen von der Fahrbahn nach									
rechts	5 458	183	2 306	2 969	7 064	200	2 717	4 147	2 772
links	3 837	170	1 545	2 122	5 201	187	1 910	3 104	2 411
Unfall anderer Art	7 367	65	2 072	5 230	8 468	66	2 198	6 204	1 318
Insgesamt ...	75 510	1 106	19 602	54 802	97 419	1 188	22 686	73 545	20 841
darunter:									
auf schienengleichen Wegübergängen	227	13	63	151	304	13	70	221	72

Noch: 4.3 Nach Unfallarten und Straßenkategorien

Unfallart	Unfälle mit Personenschaden				Verunglückte				Schwerw. Unfälle mit Sachschaden (i.e.S.)
	insgesamt	mit Getöteten	mit Schwer- verletzten	mit Leicht- verletzten	insgesamt	Getötete	Schwer- verletzte	Leicht- verletzte	
auf Straßen aller Art außerhalb von Ortschaften									
Außerhalb von Ortschaften, ohne Autobahn									
Zusammenstoß mit einem anderen Fahrzeug, das									
anfährt, anhält oder im ruhenden Verkehr steht	565	5	108	452	785	5	124	656	82
vorausfährt oder wartet	2 654	16	438	2 200	3 878	17	507	3 354	311
seitlich in gleicher Richtung fährt ..	399	5	115	279	504	6	124	374	107
entgegenkommt	2 207	158	942	1 107	4 111	180	1 575	2 356	687
einbiegt oder kreuzt	5 197	118	1 851	3 228	8 117	126	2 394	5 597	2 440
Zusammenstoß zw. Fahrzeug und Fußgänger ..	437	48	195	194	528	49	212	267	-
Aufprall auf Hindernis auf der Fahrbahn ..	101	5	36	60	121	5	43	73	27
Abkommen von der Fahrbahn nach									
rechts	2 898	121	1 328	1 449	3 662	132	1 556	1 974	983
links	1 923	111	841	971	2 521	124	1 023	1 374	718
Unfall anderer Art	1 250	16	433	801	1 507	16	480	1 011	303
Zusammen ...	17 631	603	6 287	10 741	25 734	660	8 038	17 036	5 658
darunter:									
auf schienengleichen Wegübergängen	55	5	20	30	77	5	23	49	17
auf Autobahnen									
Zusammenstoß mit einem anderen Fahrzeug, das									
anfährt, anhält oder im ruhenden Verkehr steht	103	2	22	79	163	2	28	133	36
vorausfährt oder wartet	2 173	43	477	1 653	3 703	48	612	3 043	608
seitlich in gleicher Richtung fährt ..	546	7	115	424	839	8	158	673	374
entgegenkommt	25	4	7	14	52	4	14	34	10
einbiegt oder kreuzt	69	-	16	53	106	-	22	84	67
Zusammenstoß zw. Fahrzeug und Fußgänger ..	26	10	8	8	39	10	12	17	-
Aufprall auf Hindernis auf der Fahrbahn ..	55	2	17	36	92	3	23	66	88
Abkommen von der Fahrbahn nach									
rechts	984	35	386	563	1 430	40	482	908	940
links	891	36	323	532	1 342	40	444	858	1 041
Unfall anderer Art	548	23	175	350	823	24	215	584	340
Zusammen ...	5 420	162	1 546	3 712	8 589	179	2 010	6 400	3 504
darunter:									
auf schienengleichen Wegübergängen	-	-	-	-	-	-	-	-	-
Außerhalb von Ortschaften, einschließlich Autobahn									
Zusammenstoß mit einem anderen Fahrzeug, das									
anfährt, anhält oder im ruhenden Verkehr steht	668	7	130	531	948	7	152	789	118
vorausfährt oder wartet	4 827	59	915	3 853	7 581	65	1 119	6 397	919
seitlich in gleicher Richtung fährt ..	945	12	230	703	1 343	14	282	1 047	481
entgegenkommt	2 232	162	949	1 121	4 163	184	1 589	2 390	697
einbiegt oder kreuzt	5 266	118	1 867	3 281	8 223	126	2 416	5 681	2 507
Zusammenstoß zw. Fahrzeug und Fußgänger ..	463	58	203	202	567	59	224	284	-
Aufprall auf Hindernis auf der Fahrbahn ..	156	7	53	96	213	8	66	139	115
Abkommen von der Fahrbahn nach									
rechts	3 882	156	1 714	2 012	5 092	172	2 038	2 882	1 923
links	2 814	147	1 164	1 503	3 863	164	1 467	2 232	1 759
Unfall anderer Art	1 798	39	608	1 151	2 330	40	695	1 595	643
Insgesamt ...	23 051	765	7 833	14 453	34 323	839	10 048	23 436	9 162
darunter:									
auf schienengleichen Wegübergängen	55	5	20	30	77	5	23	49	17

4.4 Nach Art der Verkehrsbeteiligung *)

Art der Verkehrsbeteiligung	Unfälle mit Personenschaden				Verunglückte				Schwerw. Unfälle mit Sachschaden (i.e.S.)
	insgesamt	mit Getöteten	mit Schwer- verletzten	mit Leicht- verletzten	insgesamt	Getötete	Schwer- verletzte	Leicht- verletzte	
Innerhalb von Ortschaften									
Unfälle insgesamt	52 459	341	11 769	40 349	63 096	349	12 638	50 109	11 679
darunter Unfälle mit Beteiligung von Führern von:									
Motorzweirädern	9 530	58	2 533	6 939	10 759	60	2 667	8 032	364
Personenkraftwagen	44 753	230	9 353	35 170	54 253	237	10 149	43 867	11 513
Kraftomnibussen	1 076	13	207	856	1 526	13	227	1 286	181
Güterkraftfahrzeugen	4 062	79	873	3 110	4 991	80	963	3 948	1 190
Landwirtschaftlichen Zugmaschinen ...	70	-	22	48	89	-	25	64	30
Fahrrädern	14 371	71	3 307	10 993	15 246	71	3 351	11 824	33
Fußgängern	9 672	144	3 265	6 263	10 667	147	3 374	7 146	20
Außerhalb von Ortschaften, ohne Autobahn									
Unfälle insgesamt	17 631	603	6 287	10 741	25 734	660	8 038	17 036	5 658
darunter Unfälle mit Beteiligung von Führern von:									
Motorzweirädern	3 208	125	1 454	1 629	3 922	128	1 621	2 173	137
Personenkraftwagen	15 220	502	5 160	9 558	22 840	557	6 803	15 480	5 493
Kraftomnibussen	162	11	51	100	273	12	64	197	42
Güterkraftfahrzeugen	1 906	106	636	1 164	2 724	115	823	1 786	718
Landwirtschaftlichen Zugmaschinen ...	200	10	79	111	268	10	96	162	79
Fahrrädern	1 723	51	685	987	1 974	51	730	1 193	9
Fußgängern	518	52	226	240	634	53	250	331	7
auf Autobahnen									
Unfälle insgesamt	5 420	162	1 546	3 712	8 589	179	2 010	6 400	3 504
darunter Unfälle mit Beteiligung von Führern von:									
Motorzweirädern	374	17	162	195	457	17	182	258	30
Personenkraftwagen	4 874	138	1 319	3 417	7 889	155	1 758	5 976	3 278
Kraftomnibussen	34	2	14	18	99	2	22	75	21
Güterkraftfahrzeugen	1 441	58	434	949	2 224	63	553	1 608	815
Landwirtschaftlichen Zugmaschinen ...	1	-	-	1	1	-	-	1	-
Fahrrädern	-	-	-	-	-	-	-	-	-
Fußgängern	27	11	8	8	40	11	13	16	1
Außerhalb von Ortschaften, einschließlich Autobahn									
Unfälle insgesamt	23 051	765	7 833	14 453	34 323	839	10 048	23 436	9 162
darunter Unfälle mit Beteiligung von Führern von:									
Motorzweirädern	3 582	142	1 616	1 824	4 379	145	1 803	2 431	167
Personenkraftwagen	20 094	640	6 479	12 975	30 729	712	8 561	21 456	8 771
Kraftomnibussen	196	13	65	118	372	14	86	272	63
Güterkraftfahrzeugen	3 347	164	1 070	2 113	4 948	178	1 376	3 394	1 533
Landwirtschaftlichen Zugmaschinen ...	201	10	79	112	269	10	96	163	79
Fahrrädern	1 723	51	685	987	1 974	51	730	1 193	9
Fußgängern	545	63	234	248	674	64	263	347	8
Innerhalb und außerhalb von Ortschaften									
Unfälle insgesamt	75 510	1 106	19 602	54 802	97 419	1 188	22 686	73 545	20 841
darunter Unfälle mit Beteiligung von Führern von:									
Motorzweirädern	13 112	200	4 149	8 763	15 138	205	4 470	10 463	531
Personenkraftwagen	64 847	870	15 832	48 145	84 982	949	18 710	65 323	20 284
Kraftomnibussen	1 272	26	272	974	1 898	27	313	1 558	244
Güterkraftfahrzeugen	7 409	243	1 943	5 223	9 939	258	2 339	7 342	2 723
Landwirtschaftlichen Zugmaschinen ...	271	10	101	160	358	10	121	227	109
Fahrrädern	16 094	122	3 992	11 980	17 220	122	4 081	13 017	42
Fußgängern	10 217	207	3 499	6 511	11 341	211	3 637	7 493	28

*) Die Tabelle enthält Mehrfachzählungen, da bei einem Unfall mehrere Verkehrsarten beteiligt sein können.

Wochentag	0 Uhr - 0.59	1 Uhr - 1.59	2 Uhr - 2.59	3 Uhr - 3.59	4 Uhr - 4.59	5 Uhr - 5.59	6 Uhr - 6.59	7 Uhr - 7.59	8 Uhr - 8.59	9 Uhr - 9.59	10 Uhr - 10.59	11 Uhr - 11.59	12 Uhr - 12.59
Innerhalb													
Montag	35	42	21	12	23	94	196	541	350	328	402	499	536
Dienstag	43	32	14	16	7	81	179	528	350	317	383	497	498
Mittwoch	46	32	19	33	20	86	200	585	315	361	441	489	534
Donnerstag ...	60	48	38	25	30	86	196	501	324	337	382	456	596
Freitag	69	50	32	23	33	74	169	493	330	340	419	552	650
Samstag	136	99	91	78	57	73	66	59	128	227	400	534	570
Sonntag	149	125	98	76	51	43	44	25	41	88	111	211	233
Zusammen ...	538	428	313	263	221	537	1 050	2 732	1 838	1 998	2 538	3 238	3 617
Außerhalb von													
Montag	13	24	11	11	15	57	123	204	105	96	101	114	136
Dienstag	21	15	8	11	9	49	146	195	105	83	92	107	102
Mittwoch	22	19	11	10	22	55	124	188	106	93	95	110	131
Donnerstag ...	26	22	15	12	15	59	117	195	106	96	99	101	125
Freitag	22	28	14	15	18	58	103	204	99	94	119	136	162
Samstag	60	53	37	44	45	52	68	41	72	102	117	156	136
Sonntag	55	59	67	48	39	48	29	23	22	48	81	114	127
Zusammen ...	219	220	163	151	163	378	710	1 050	615	612	704	838	919
auf													
Montag	21	14	10	14	11	30	42	57	54	40	37	38	36
Dienstag	14	7	3	13	13	18	30	45	47	55	41	24	27
Mittwoch	13	12	12	9	6	17	35	50	40	35	35	36	43
Donnerstag ...	7	10	6	14	15	16	32	47	40	31	39	29	38
Freitag	23	6	9	9	10	22	28	46	16	29	42	47	45
Samstag	20	27	17	24	22	20	20	31	12	44	44	56	48
Sonntag	20	22	12	18	32	25	18	13	24	20	25	25	41
Zusammen ...	118	98	69	101	109	148	205	289	233	254	263	255	278
Außerhalb von													
Montag	34	38	21	25	26	87	165	261	159	136	138	152	172
Dienstag	35	22	11	24	22	67	176	240	152	138	133	131	129
Mittwoch	35	31	23	19	28	72	159	238	146	128	130	146	174
Donnerstag ...	33	32	21	26	30	75	149	242	146	127	138	130	163
Freitag	45	34	23	24	28	80	131	250	115	123	161	183	207
Samstag	80	80	54	68	67	72	88	72	84	146	161	212	184
Sonntag	75	81	79	66	71	73	47	36	46	68	106	139	168
Zusammen ...	337	318	232	252	272	526	915	1 339	848	866	967	1 093	1 197
Innerhalb und außerhalb													
Montag	69	80	42	37	49	181	361	802	509	464	540	651	708
Dienstag	78	54	25	40	29	148	355	768	502	455	516	628	627
Mittwoch	81	63	42	52	48	158	359	823	461	489	571	635	708
Donnerstag ...	93	80	59	51	60	161	345	743	470	464	520	586	759
Freitag	114	84	55	47	61	154	300	743	445	463	580	735	857
Samstag	216	179	145	146	124	145	154	131	212	373	561	746	754
Sonntag	224	206	177	142	122	116	91	61	87	156	217	350	401
Insgesamt ...	875	746	545	515	493	1 063	1 965	4 071	2 686	2 864	3 505	4 331	4 814

und Wochentagen
Personenschaden

13 Uhr 13.59	14 Uhr 14.59	15 Uhr 15.59	16 Uhr 16.59	17 Uhr 17.59	18 Uhr 18.59	19 Uhr 19.59	20 Uhr 20.59	21 Uhr 21.59	22 Uhr 22.59	23 Uhr 23.59	Ohne Angabe	Insgesamt	Wochentag
von Ortschaften													
542	593	718	851	808	662	461	269	184	156	84	-	8 407	.. Montag
600	551	639	825	797	628	410	286	212	185	105	-	8 183	.. Dienstag
562	544	632	825	771	601	428	286	207	150	105	-	8 272	.. Mittwoch
555	522	645	809	758	654	444	306	202	188	97	-	8 259	.. Donnerstag
703	739	808	744	725	551	453	307	229	212	188	-	8 893	.. Freitag
489	490	397	371	425	401	319	268	192	176	199	-	6 245	.. Samstag
295	330	331	365	365	317	318	220	156	126	82	-	4 200	.. Sonntag
3 746	3 769	4 170	4 790	4 649	3 814	2 833	1 942	1 382	1 193	860	-	52 459	... Zusammen
Ortschaften, ohne Autobahn													
150	173	195	273	253	161	134	97	77	68	33	-	2 624	.. Montag
123	150	176	205	242	175	138	94	66	68	40	-	2 420	.. Dienstag
142	168	201	238	250	156	142	106	97	71	53	-	2 610	.. Mittwoch
140	169	199	232	212	179	133	88	77	66	59	-	2 542	.. Donnerstag
167	224	255	214	194	180	149	107	80	94	68	-	2 804	.. Freitag
172	198	185	192	152	150	110	98	72	73	70	-	2 455	.. Samstag
145	216	189	184	146	170	126	78	63	68	31	-	2 176	.. Sonntag
1 039	1 298	1 400	1 538	1 449	1 171	932	668	532	508	354	-	17 631	... Zusammen
Autobahnen													
30	52	38	55	53	39	29	19	22	17	23	-	781	.. Montag
31	30	31	63	45	44	31	32	18	18	13	-	693	.. Dienstag
39	48	46	58	65	48	24	32	39	34	18	-	794	.. Mittwoch
40	38	38	58	50	43	23	27	22	24	22	-	709	.. Donnerstag
89	70	84	72	71	48	52	29	37	32	34	-	950	.. Freitag
41	56	43	40	35	32	34	29	27	23	19	-	764	.. Samstag
36	56	45	46	54	53	40	31	22	36	15	-	729	.. Sonntag
306	350	325	392	373	307	233	199	187	184	144	-	5 420	... Zusammen
Ortschaften, einschließlich Autobahn													
180	225	233	328	306	200	163	116	99	85	56	-	3 405	.. Montag
154	180	207	268	287	219	169	126	84	86	53	-	3 113	.. Dienstag
181	216	247	296	315	204	166	138	136	105	71	-	3 404	.. Mittwoch
180	207	237	290	262	222	156	115	99	90	81	-	3 251	.. Donnerstag
256	294	339	286	265	228	201	136	117	126	102	-	3 754	.. Freitag
213	254	228	232	187	182	144	127	99	96	89	-	3 219	.. Samstag
181	272	234	230	200	223	166	109	85	104	46	-	2 905	.. Sonntag
1 345	1 648	1 725	1 930	1 822	1 478	1 165	867	719	692	498	-	23 051	... Zusammen
von Ortschaften													
722	818	951	1 179	1 114	862	624	385	283	241	140	-	11 812	.. Montag
754	731	846	1 093	1 084	847	579	412	296	271	158	-	11 296	.. Dienstag
743	760	879	1 121	1 086	805	594	424	343	255	176	-	11 676	.. Mittwoch
735	729	882	1 099	1 020	876	600	421	301	278	178	-	11 510	.. Donnerstag
959	1 033	1 147	1 030	990	779	654	443	346	338	290	-	12 647	.. Freitag
702	744	625	603	612	583	463	395	291	272	288	-	9 464	.. Samstag
476	602	565	595	565	540	484	329	241	230	128	-	7 105	.. Sonntag
5 091	5 417	5 895	6 720	6 471	5 292	3 998	2 809	2 101	1 885	1 358	-	75 510	... Insgesamt

Wochentag	0 Uhr - 0.59	1 Uhr - 1.59	2 Uhr - 2.59	3 Uhr - 3.59	4 Uhr - 4.59	5 Uhr - 5.59	6 Uhr - 6.59	7 Uhr - 7.59	8 Uhr - 8.59	9 Uhr - 9.59	10 Uhr - 10.59	11 Uhr - 11.59	12 Uhr - 12.59
Innerhalb													
Montag	46	53	23	13	25	110	214	630	394	389	478	575	647
Dienstag	60	38	15	18	7	97	207	583	401	380	433	580	592
Mittwoch	63	38	23	36	25	97	223	670	363	421	529	554	623
Donnerstag ...	82	58	52	29	38	104	236	575	378	396	437	523	724
Freitag	95	58	35	31	38	86	196	570	405	375	482	633	753
Samstag	193	118	128	98	85	95	85	71	157	272	485	642	681
Sonntag	235	170	130	100	69	52	66	33	53	120	136	253	307
Zusammen ...	774	533	406	325	287	641	1 227	3 132	2 151	2 353	2 980	3 760	4 327
Außerhalb von													
Montag	25	29	14	13	17	71	157	281	147	141	139	157	183
Dienstag	27	20	9	13	12	63	187	261	142	104	130	148	144
Mittwoch	33	31	16	10	25	73	162	240	146	137	127	170	193
Donnerstag ...	34	32	20	17	23	82	162	255	131	128	137	135	178
Freitag	31	52	17	26	24	76	123	278	136	132	166	181	222
Samstag	87	85	60	70	59	68	98	49	96	161	213	226	206
Sonntag	85	98	95	68	52	62	38	32	33	89	147	154	198
Zusammen ...	322	347	231	217	212	495	927	1 396	831	892	1 059	1 171	1 324
auf													
Montag	32	37	11	28	14	43	67	76	78	54	53	53	59
Dienstag	21	11	4	20	17	28	40	66	64	80	69	39	36
Mittwoch	20	15	15	10	7	30	58	61	57	47	56	56	60
Donnerstag ...	12	18	8	22	19	24	43	69	60	34	58	48	59
Freitag	31	15	12	14	13	32	38	61	21	52	74	96	69
Samstag	33	46	25	38	40	35	30	48	16	92	72	93	84
Sonntag	33	50	29	36	51	45	24	23	35	29	41	38	71
Zusammen ...	182	192	104	168	161	237	300	404	331	388	423	423	438
Außerhalb von													
Montag	57	66	25	41	31	114	224	357	225	195	192	210	242
Dienstag	48	31	13	33	29	91	227	327	206	184	199	187	180
Mittwoch	53	46	31	20	32	103	220	301	203	184	183	226	253
Donnerstag ...	46	50	28	39	42	106	205	324	191	162	195	183	237
Freitag	62	67	29	40	37	108	161	339	157	184	240	277	291
Samstag	120	131	85	108	99	103	128	97	112	253	285	319	290
Sonntag	118	148	124	104	103	107	62	55	68	118	188	192	269
Zusammen ...	504	539	335	385	373	732	1 227	1 800	1 162	1 280	1 482	1 594	1 762
Innerhalb und außerhalb													
Montag	103	119	48	54	56	224	438	987	619	584	670	785	889
Dienstag	108	69	28	51	36	188	434	910	607	564	632	767	772
Mittwoch	116	84	54	56	57	200	443	971	566	605	712	780	876
Donnerstag ...	128	108	80	68	80	210	441	899	569	558	632	706	961
Freitag	157	125	64	71	75	194	357	909	562	559	722	910	1 044
Samstag	313	249	213	206	184	198	213	168	269	525	770	961	971
Sonntag	353	318	254	204	172	159	128	88	121	238	324	445	576
Insgesamt ...	1 278	1 072	741	710	660	1 373	2 454	4 932	3 313	3 633	4 462	5 354	6 089

und Wochentagen
Verletzte zusammen

13 Uhr - 13.59	14 Uhr - 14.59	15 Uhr - 15.59	16 Uhr - 16.59	17 Uhr - 17.59	18 Uhr - 18.59	19 Uhr - 19.59	20 Uhr - 20.59	21 Uhr - 21.59	22 Uhr - 22.59	23 Uhr - 23.59	Ohne Angabe	Insgesamt	Wochentag
von Ortschaften													
628	711	868	997	960	795	536	333	226	197	99	-	9 947	. Montag
706	635	754	949	942	768	483	363	269	241	121	-	9 642	. Dienstag
643	650	745	964	888	718	507	341	262	183	131	-	9 697	. Mittwoch
676	617	766	939	893	781	544	372	252	234	126	-	9 832	. Donnerstag
837	898	950	880	852	652	546	373	307	270	263	-	10 585	. Freitag
582	637	509	462	523	487	416	359	258	241	283	-	7 867	. Samstag
372	419	430	483	478	406	427	281	220	175	111	-	5 526	. Sonntag
4 444	4 567	5 022	5 674	5 536	4 607	3 459	2 422	1 794	1 541	1 134	-	63 096	... Zusammen
Ortschaften, ohne Autobahn													
207	255	278	382	374	217	200	134	107	89	43	-	3 660	. Montag
197	215	257	319	354	263	209	128	101	99	62	-	3 464	. Dienstag
186	234	286	340	368	209	197	147	137	116	72	-	3 655	. Mittwoch
195	222	293	347	332	255	195	124	104	87	91	-	3 579	. Donnerstag
239	310	379	297	298	271	218	162	164	163	108	-	4 073	. Freitag
274	308	283	316	214	238	185	162	128	119	108	-	3 813	. Samstag
248	335	300	307	256	274	209	132	114	108	56	-	3 490	. Sonntag
1 546	1 879	2 076	2 308	2 196	1 727	1 413	989	855	781	540	-	25 734	... Zusammen
Autobahnen													
37	77	59	77	94	56	43	30	26	31	33	-	1 168	. Montag
43	38	47	83	68	67	42	42	28	27	14	-	994	. Dienstag
61	57	85	80	110	72	34	44	61	53	32	-	1 181	. Mittwoch
52	57	55	87	62	66	29	37	36	38	38	-	1 031	. Donnerstag
150	116	149	122	111	70	83	48	61	66	57	-	1 561	. Freitag
66	101	70	84	58	60	67	64	55	50	30	-	1 357	. Samstag
64	104	76	81	90	98	77	61	39	60	42	-	1 297	. Sonntag
473	550	541	614	593	489	375	326	306	325	246	-	8 589	... Zusammen
Ortschaften, einschließlich Autobahn													
244	332	337	459	468	273	243	164	133	120	76	-	4 828	. Montag
240	253	304	402	422	330	251	170	129	126	76	-	4 458	. Dienstag
247	291	371	420	478	281	231	191	198	169	104	-	4 836	. Mittwoch
247	279	348	434	394	321	224	161	140	125	129	-	4 610	. Donnerstag
389	426	528	419	409	341	301	210	225	229	165	-	5 634	. Freitag
340	409	353	400	272	298	252	226	183	169	138	-	5 170	. Samstag
312	439	376	388	346	372	286	193	153	168	98	-	4 787	. Sonntag
2 019	2 429	2 617	2 922	2 789	2 216	1 788	1 315	1 161	1 106	786	-	34 323	... Zusammen
von Ortschaften													
872	1 043	1 205	1 456	1 428	1 068	779	497	359	317	175	-	14 775	. Montag
946	888	1 058	1 351	1 364	1 098	734	533	398	367	197	-	14 100	. Dienstag
890	941	1 116	1 384	1 366	999	738	532	460	352	235	-	14 533	. Mittwoch
923	896	1 114	1 373	1 287	1 102	768	533	392	359	255	-	14 442	. Donnerstag
1 226	1 324	1 478	1 299	1 261	993	847	583	532	499	428	-	16 219	. Freitag
922	1 046	862	862	795	785	668	585	441	410	421	-	13 037	. Samstag
684	858	806	871	824	778	713	474	373	343	209	-	10 313	. Sonntag
6 463	6 996	7 639	8 596	8 325	6 823	5 247	3 737	2 955	2 647	1 920	-	97 419	... Insgesamt

4.6 Nach Lichtverhältnissen und Straßenzustand

Lichtverhältnisse		Unfälle mit Personenschaden				Verunglückte				Schwer- wiegende Unfälle m. Sach- schaden ¹⁾
Straßenzustand		insgesamt	mit Getöteten	mit Schwer- verletzten	mit Leicht- verletzten	insgesamt	Getötete	Schwer- verletzte	Leicht- verletzte	
Hindernis neben der Fahrbahn										
Innerhalb von Ortschaften										
Lichtverhältnisse										
Tageslicht		39 168	210	8 220	30 738	46 563	215	8 698	37 650	7 299
Dämmerung		2 647	11	567	2 069	3 206	11	616	2 579	608
Dunkelheit		10 644	120	2 982	7 542	13 327	123	3 324	9 880	3 772
Zusammen		52 459	341	11 769	40 349	63 096	349	12 638	50 109	11 679
Straßenzustand										
Trocken		36 923	231	8 305	28 387	43 870	237	8 844	34 789	6 996
Naß/Feucht/Schlüpfrig (Öl, Laub, usw.)		14 742	102	3 266	11 374	18 239	104	3 573	14 562	4 369
Winterglatt		794	8	198	588	987	8	221	758	314
Zusammen		52 459	341	11 769	40 349	63 096	349	12 638	50 109	11 679
Aufprall auf Hindernis neben der Fahrbahn										
Baum		1 482	18	396	1 068	1 892	18	457	1 417	424
Mast		706	12	234	460	954	13	284	657	389
Widerlager		41	2	15	24	44	2	16	26	20
Schutzplanke		140	1	50	89	193	1	58	134	100
sonstiges Hindernis		2 370	35	805	1 530	3 084	35	937	2 112	1 202
kein Aufprall		47 720	273	10 269	37 178	56 929	280	10 886	45 763	9 544
Zusammen		52 459	341	11 769	40 349	63 096	349	12 638	50 109	11 679
Außerhalb von Ortschaften, ohne Autobahn										
Lichtverhältnisse										
Tageslicht		12 323	361	4 246	7 716	17 868	392	5 359	12 117	3 515
Dämmerung		958	38	336	584	1 400	42	432	926	336
Dunkelheit		4 350	204	1 705	2 441	6 466	226	2 247	3 993	1 807
Zusammen		17 631	603	6 287	10 741	25 734	660	8 038	17 036	5 658
Straßenzustand										
Trocken		11 197	412	4 075	6 710	16 217	450	5 139	10 628	3 137
Naß/Feucht/Schlüpfrig (Öl, Laub, usw.)		5 729	172	1 935	3 622	8 551	190	2 543	5 818	2 297
Winterglatt		705	19	277	409	966	20	356	590	224
Zusammen		17 631	603	6 287	10 741	25 734	660	8 038	17 036	5 658
Aufprall auf Hindernis neben der Fahrbahn										
Baum		1 727	153	875	699	2 334	173	1 117	1 044	395
Mast		370	17	130	223	516	17	153	346	198
Widerlager		52	6	20	26	68	6	29	33	16
Schutzplanke		699	38	288	373	1 016	40	371	605	453
sonstiges Hindernis		2 404	77	992	1 335	3 438	88	1 274	2 076	1 002
kein Aufprall		12 379	312	3 982	8 085	18 362	336	5 094	12 932	3 594
Zusammen		17 631	603	6 287	10 741	25 734	660	8 038	17 036	5 658
auf Autobahnen										
Lichtverhältnisse										
Tageslicht		3 530	73	905	2 552	5 474	82	1 128	4 264	1 923
Dämmerung		296	12	82	202	426	14	99	313	213
Dunkelheit		1 594	77	559	958	2 689	83	783	1 823	1 368
Zusammen		5 420	162	1 546	3 712	8 589	179	2 010	6 400	3 504
Straßenzustand										
Trocken		3 687	123	1 083	2 481	5 712	132	1 394	4 186	1 789
Naß/Feucht/Schlüpfrig (Öl, Laub, usw.)		1 672	35	444	1 193	2 770	42	586	2 142	1 588
Winterglatt		61	4	19	38	107	5	30	72	127
Zusammen		5 420	162	1 546	3 712	8 589	179	2 010	6 400	3 504
Aufprall auf Hindernis neben der Fahrbahn										
Baum		276	8	91	177	433	10	125	298	132
Mast		17	1	11	5	27	1	13	13	14
Widerlager		8	-	5	3	9	-	5	4	7
Schutzplanke		1 996	84	667	1 245	3 239	95	915	2 229	1 925
sonstiges Hindernis		493	10	186	297	721	11	231	479	397
kein Aufprall		2 630	59	586	1 985	4 160	62	721	3 377	1 029
Zusammen		5 420	162	1 546	3 712	8 589	179	2 010	6 400	3 504
Innerhalb und außerhalb von Ortschaften										
Lichtverhältnisse										
Tageslicht		55 021	644	13 371	41 006	69 905	689	15 185	54 031	12 737
Dämmerung		3 901	61	985	2 855	5 032	67	1 147	3 818	1 157
Dunkelheit		16 588	401	5 246	10 941	22 482	432	6 354	15 696	6 947
Insgesamt		75 510	1 106	19 602	54 802	97 419	1 188	22 686	73 545	20 841
Straßenzustand										
Trocken		51 807	766	13 463	37 578	65 799	819	15 377	49 603	11 922
Naß/Feucht/Schlüpfrig (Öl, Laub, usw.)		22 143	309	5 645	16 189	29 560	336	6 702	22 522	8 254
Winterglatt		1 560	31	494	1 035	2 060	33	607	1 420	665
Insgesamt		75 510	1 106	19 602	54 802	97 419	1 188	22 686	73 545	20 841
Aufprall auf Hindernis neben der Fahrbahn										
Baum		3 485	179	1 362	1 944	4 659	201	1 699	2 759	951
Mast		1 093	30	375	688	1 497	31	450	1 016	601
Widerlager		101	8	40	53	121	8	50	63	43
Schutzplanke		2 835	123	1 005	1 707	4 448	136	1 344	2 968	2 478
sonstiges Hindernis		5 267	122	1 983	3 162	7 243	134	2 442	4 667	2 601
kein Aufprall		62 729	644	14 837	47 248	79 451	678	16 701	62 072	14 167
Insgesamt		75 510	1 106	19 602	54 802	97 419	1 188	22 686	73 545	20 841

1) Schwerwiegende Unfälle mit Sachschaden (im engeren Sinne).

4.7 Nach Charakteristik und Besonderheiten der Unfallstelle *)

Charakteristik der Unfallstelle Besonderheiten der Unfallstelle	Unfälle mit Personenschaden				Verunglückte				Schwer- wiegende Unfälle mit Sachschaden 1)
	insgesamt	mit Getöteten	mit Schwer- verletzten	mit Leicht- verletzten	insgesamt	Getötete	Schwer- verletzte	Leicht- verletzte	
Innerhalb von Ortschaften									
Unfälle insgesamt	52 459	341	11 769	40 349	63 096	349	12 638	50 109	11 679
darunter mit:									
Charakteristik der Unfallstelle									
Kreuzung	13 396	68	2 916	10 412	16 910	70	3 205	13 635	4 534
Einführung	13 879	64	2 788	11 027	16 646	67	2 986	13 593	3 581
Grundstücksein- oder -ausfahrt	6 749	34	1 328	5 387	7 762	34	1 390	6 338	792
Steigung	2 993	21	831	2 141	3 696	22	878	2 796	695
Gefälle	924	10	293	621	1 194	10	319	865	194
Kurve	3 148	42	948	2 158	4 153	44	1 127	2 982	1 141
Besonderheiten der Unfallstelle									
Schienengleicher Wegübergang	172	8	43	121	227	8	47	172	55
Fußgängerüberweg (Zebrastreifen)	928	6	189	733	1 029	6	194	829	59
Fußgängerfurt	2 903	27	843	2 033	3 296	27	876	2 393	128
Haltestelle	1 277	15	395	867	1 523	16	414	1 093	98
Arbeitsstelle	567	7	120	440	675	7	134	534	106
Verkehrsberuhigter Bereich	546	2	117	427	596	2	118	476	57
Außerhalb von Ortschaften, ohne Autobahn									
Unfälle insgesamt	17 631	603	6 287	10 741	25 734	660	8 038	17 036	5 658
darunter mit:									
Charakteristik der Unfallstelle									
Kreuzung	3 493	84	1 133	2 276	5 481	90	1 501	3 890	1 482
Einführung	4 368	69	1 296	3 003	6 480	72	1 634	4 774	1 551
Grundstücksein- oder -ausfahrt	919	23	303	593	1 327	24	359	944	188
Steigung	1 557	50	605	902	2 233	52	755	1 426	484
Gefälle	716	41	316	359	1 066	48	418	600	229
Kurve	4 881	249	2 086	2 546	6 946	279	2 671	3 996	1 649
Besonderheiten der Unfallstelle									
Schienengleicher Wegübergang	55	5	20	30	77	5	23	49	17
Fußgängerüberweg (Zebrastreifen)	33	1	7	25	39	1	8	30	2
Fußgängerfurt	180	6	56	118	210	6	61	143	10
Haltestelle	136	4	55	77	179	4	62	113	25
Arbeitsstelle	182	3	55	124	259	3	69	187	43
Verkehrsberuhigter Bereich	-	-	-	-	-	-	-	-	-
auf Autobahnen									
Unfälle insgesamt	5 420	162	1 546	3 712	8 589	179	2 010	6 400	3 504
darunter mit:									
Charakteristik der Unfallstelle									
Kreuzung	-	-	-	-	-	-	-	-	-
Einführung	904	18	229	657	1 351	18	283	1 050	692
Grundstücksein- oder -ausfahrt	5	1	-	4	6	1	1	4	5
Steigung	582	19	187	376	947	22	253	672	496
Gefälle	250	7	64	179	433	9	86	338	225
Kurve	1 117	37	329	751	1 662	39	412	1 211	1 066
Besonderheiten der Unfallstelle									
Schienengleicher Wegübergang	-	-	-	-	-	-	-	-	-
Fußgängerüberweg (Zebrastreifen)	-	-	-	-	-	-	-	-	-
Fußgängerfurt	-	-	-	-	-	-	-	-	-
Haltestelle	-	-	-	-	-	-	-	-	-
Arbeitsstelle	262	5	71	186	420	5	93	322	160
Verkehrsberuhigter Bereich	-	-	-	-	-	-	-	-	-
Innerhalb und außerhalb von Ortschaften									
Unfälle insgesamt	75 510	1 106	19 602	54 802	97 419	1 188	22 686	73 545	20 841
darunter mit:									
Charakteristik der Unfallstelle									
Kreuzung	16 889	152	4 049	12 688	22 391	160	4 706	17 525	6 016
Einführung	19 151	151	4 313	14 687	24 477	157	4 903	19 417	5 824
Grundstücksein- oder -ausfahrt	7 673	58	1 631	5 984	9 095	59	1 750	7 286	985
Steigung	5 132	90	1 623	3 419	6 876	96	1 886	4 894	1 675
Gefälle	1 890	58	673	1 159	2 693	67	823	1 803	648
Kurve	9 146	328	3 363	5 455	12 761	362	4 210	8 189	3 856
Besonderheiten der Unfallstelle									
Schienengleicher Wegübergang	227	13	63	151	304	13	70	221	72
Fußgängerüberweg (Zebrastreifen)	961	7	196	758	1 068	7	202	859	61
Fußgängerfurt	3 083	33	899	2 151	3 506	33	937	2 536	138
Haltestelle	1 413	19	450	944	1 702	20	476	1 206	123
Arbeitsstelle	1 011	15	246	750	1 354	15	296	1 043	309
Verkehrsberuhigter Bereich	546	2	117	427	596	2	118	476	57

*) Die Tabelle enthält Mehrfachzählungen, weil bei einem Unfall bis zu drei Angaben gemacht werden können.
 1) Schwerwiegende Unfälle mit Sachschaden (im engeren Sinne).

Monat	0 Uhr - 0.59	1 Uhr - 1.59	2 Uhr - 2.59	3 Uhr - 3.59	4 Uhr - 4.59	5 Uhr - 5.59	6 Uhr - 6.59	7 Uhr - 7.59	8 Uhr - 8.59	9 Uhr - 9.59	10 Uhr - 10.59	11 Uhr - 11.59	12 Uhr - 12.59
Innerhalb													
Januar	57	41	39	30	32	60	118	282	162	176	212	257	309
Februar	43	33	25	21	24	80	123	247	139	164	202	250	272
März	79	62	48	37	29	64	100	197	171	198	238	320	309
April	59	55	36	32	26	59	116	243	208	205	250	311	365
Mai	99	55	55	51	29	50	94	207	177	225	279	356	408
Juni	94	87	48	44	28	61	114	328	258	228	303	370	413
Juli	80	53	53	39	28	58	103	153	151	192	267	336	337
August	77	71	37	31	37	74	107	227	191	246	289	387	390
September	67	39	37	44	28	50	108	304	253	227	259	326	347
Oktober	48	79	44	42	32	76	169	384	235	233	305	327	418
November	66	53	45	31	36	71	127	309	185	206	247	285	341
Dezember	64	61	64	36	38	52	102	325	162	198	242	304	333
Zusammen ...	833	689	531	438	367	755	1 381	3 206	2 292	2 498	3 093	3 829	4 242
Außerhalb													
Januar	38	33	29	29	36	71	132	188	107	100	97	128	123
Februar	47	48	42	27	27	60	123	174	82	82	96	102	92
März	49	44	24	45	33	74	91	155	92	132	123	117	139
April	47	39	36	30	31	58	113	125	80	91	104	116	133
Mai	42	51	34	41	36	53	71	107	90	82	144	158	153
Juni	57	52	32	39	45	71	123	163	106	102	120	113	144
Juli	51	27	37	25	34	63	95	98	97	105	114	111	128
August	41	49	31	33	43	63	95	153	116	123	128	142	152
September	50	44	27	32	35	70	119	156	91	90	93	111	124
Oktober	52	51	38	36	31	80	138	213	147	109	119	164	158
November	51	43	31	32	39	85	130	164	117	112	111	129	144
Dezember	35	45	34	43	46	73	102	165	89	102	106	122	131
Zusammen ...	560	526	395	412	436	821	1 332	1 861	1 214	1 230	1 355	1 513	1 621
Innerhalb und außerhalb													
Januar	95	74	68	59	68	131	250	470	269	276	309	385	432
Februar	90	81	67	48	51	140	246	421	221	246	298	352	364
März	128	106	72	82	62	138	191	352	263	330	361	437	448
April	105	94	72	62	57	117	229	368	288	296	354	427	498
Mai	141	106	89	92	65	103	165	314	267	307	423	514	561
Juni	151	139	80	83	73	132	237	491	364	330	423	483	557
Juli	131	80	90	64	62	121	198	251	248	297	381	447	465
August	118	120	68	64	80	137	202	380	307	369	417	529	542
September	117	83	64	76	63	120	227	460	344	317	352	437	471
Oktober	100	130	82	78	63	156	307	597	382	342	424	491	576
November	117	96	76	63	75	156	257	473	302	318	358	414	485
Dezember	99	106	98	79	84	125	204	490	251	300	348	426	464
Insgesamt ...	1 393	1 215	926	850	803	1 576	2 713	5 067	3 506	3 728	4 448	5 342	5 863

1) Schwerwiegende Unfälle mit Sachschaden (im engeren Sinne).

und Monaten
oder schwerwiegende Unfälle mit Sachschaden 1)

13 Uhr 13.59	14 Uhr 14.59	15 Uhr 15.59	16 Uhr 16.59	17 Uhr 17.59	18 Uhr 18.59	19 Uhr 19.59	20 Uhr 20.59	21 Uhr 21.59	22 Uhr 22.59	23 Uhr 23.59	Ohne Angabe	Ins- gesamt	Monat
von Ortschaften													
312	294	315	324	287	277	190	146	101	105	84	-	4 210	. Januar
291	282	305	322	260	283	215	169	134	103	76	-	4 063	. Februar
369	382	381	455	371	299	298	200	133	134	96	-	4 970	. März
371	415	424	513	504	392	252	188	135	160	118	-	5 437	. April
407	423	488	526	514	451	305	235	143	141	130	-	5 848	. Mai
430	464	535	569	514	516	442	251	186	168	125	-	6 576	. Juni
321	359	409	474	478	383	341	237	159	132	142	-	5 285	. Juli
426	397	471	528	526	405	343	251	205	177	112	-	6 005	. August
393	409	457	573	549	432	269	181	141	119	89	-	5 701	. September
394	408	464	512	473	317	280	234	158	135	101	-	5 868	. Oktober
379	338	372	382	503	407	285	182	156	121	76	-	5 203	. November
319	322	311	407	469	358	271	178	134	126	96	-	4 972	. Dezember
4 412	4 493	4 932	5 585	5 448	4 520	3 491	2 452	1 785	1 621	1 245	-	64 138	... Zusammen
von Ortschaften													
174	132	165	159	127	139	116	91	79	67	49	-	2 409	. Januar
120	121	120	165	117	116	117	84	91	70	61	-	2 184	. Februar
170	191	200	213	159	132	130	98	90	91	64	-	2 656	. März
166	194	167	228	230	174	118	91	82	92	68	-	2 613	. April
168	214	218	234	233	185	135	121	76	105	70	-	2 821	. Mai
138	198	211	251	250	219	192	135	108	87	64	-	3 020	. Juni
137	201	198	253	219	181	147	116	95	85	82	-	2 699	. Juli
167	193	221	217	236	197	174	130	96	110	58	-	2 968	. August
152	181	179	247	225	169	125	105	78	76	56	-	2 635	. September
172	234	244	237	217	163	133	122	95	88	69	-	3 110	. Oktober
149	157	175	182	181	179	114	80	84	94	63	-	2 646	. November
135	141	157	141	202	153	125	83	91	65	66	-	2 452	. Dezember
1 848	2 157	2 255	2 527	2 396	2 007	1 626	1 256	1 065	1 030	770	-	32 213	... Zusammen
von Ortschaften													
486	426	480	483	414	416	306	237	180	172	133	-	6 619	. Januar
411	403	425	487	377	399	332	253	225	173	137	-	6 247	. Februar
539	573	581	668	530	431	428	298	223	225	160	-	7 626	. März
537	609	591	741	734	566	370	279	217	252	186	-	8 050	. April
575	637	706	760	747	636	440	356	219	246	200	-	8 669	. Mai
568	662	746	820	764	735	634	386	294	255	189	-	9 596	. Juni
458	560	607	727	697	564	488	353	254	217	224	-	7 984	. Juli
593	590	692	745	762	602	517	381	301	287	170	-	8 973	. August
545	590	636	820	774	601	394	286	219	195	145	-	8 336	. September
566	642	708	749	690	480	413	356	253	223	170	-	8 978	. Oktober
528	495	547	564	684	586	399	262	240	215	139	-	7 849	. November
454	463	468	548	671	511	396	261	225	191	162	-	7 424	. Dezember
6 260	6 650	7 187	8 112	7 844	6 527	5 117	3 708	2 850	2 651	2 015	-	96 351	... Insgesamt

Monat	0 Uhr - 0.59	1 Uhr - 1.59	2 Uhr - 2.59	3 Uhr - 3.59	4 Uhr - 4.59	5 Uhr - 5.59	6 Uhr - 6.59	7 Uhr - 7.59	8 Uhr - 8.59	9 Uhr - 9.59	10 Uhr - 10.59	11 Uhr - 11.59	12 Uhr - 12.59
Innerhalb													
Januar	30	27	22	16	16	40	87	235	129	135	160	201	238
Februar	27	20	13	14	9	54	107	226	112	123	155	202	232
März	50	35	19	19	19	47	77	163	124	146	202	268	257
April	42	31	20	23	16	42	83	186	159	159	207	267	304
Mai	68	35	34	30	19	31	67	179	147	176	235	310	351
Juni	73	56	25	27	21	45	81	290	218	190	264	310	369
Juli	55	43	32	25	16	43	73	116	122	160	230	297	292
August	56	46	27	19	23	58	86	197	158	211	240	347	346
September	37	23	22	25	18	37	88	272	208	194	221	285	311
Oktober	31	51	29	23	23	53	129	327	196	186	247	279	354
November	35	25	29	22	19	55	95	263	137	167	190	234	292
Dezember	34	36	41	20	22	32	77	278	128	151	187	238	271
Zusammen ...	538	428	313	263	221	537	1 050	2 732	1 838	1 998	2 538	3 238	3 617
Außerhalb													
Januar	22	19	15	17	20	48	92	130	78	70	63	84	86
Februar	31	27	29	20	17	42	74	123	53	59	63	71	64
März	29	27	14	28	20	50	59	107	64	92	97	87	100
April	26	24	22	19	19	35	83	85	55	64	71	85	109
Mai	26	29	20	25	24	35	46	77	50	61	105	123	123
Juni	32	33	20	23	28	45	82	117	66	70	89	83	110
Juli	27	18	27	15	26	35	66	74	75	71	83	86	108
August	31	35	16	22	29	45	69	117	87	91	99	109	122
September	31	27	17	22	23	46	80	121	67	63	69	84	94
Oktober	28	23	18	20	17	50	103	154	106	74	80	114	109
November	33	28	16	17	23	58	93	120	87	83	81	82	91
Dezember	21	28	18	24	26	37	68	114	60	68	67	85	81
Zusammen ...	337	318	232	252	272	526	915	1 339	848	866	967	1 093	1 197
Innerhalb und außerhalb													
Januar	52	46	37	33	36	88	179	365	207	205	223	285	324
Februar	58	47	42	34	26	96	181	349	165	182	218	273	296
März	79	62	33	47	39	97	136	270	188	238	299	355	357
April	68	55	42	42	35	77	166	271	214	223	278	352	413
Mai	94	64	54	55	43	66	113	256	197	237	340	433	474
Juni	105	89	45	50	49	90	163	407	284	260	353	393	479
Juli	82	61	59	40	42	78	139	190	197	231	313	383	400
August	87	81	43	41	52	103	155	314	245	302	339	456	468
September	68	50	39	47	41	83	168	393	275	257	290	369	405
Oktober	59	74	47	43	40	103	232	481	302	260	327	393	463
November	68	53	45	39	42	113	188	383	224	250	271	316	383
Dezember	55	64	59	44	48	69	145	392	188	219	254	323	352
Insgesamt ...	875	746	545	515	493	1 063	1 965	4 071	2 686	2 864	3 505	4 331	4 814

und Monaten
Personenschaden

13 Uhr - 13.59	14 Uhr - 14.59	15 Uhr - 15.59	16 Uhr - 16.59	17 Uhr - 17.59	18 Uhr - 18.59	19 Uhr - 19.59	20 Uhr - 20.59	21 Uhr - 21.59	22 Uhr - 22.59	23 Uhr - 23.59	Ohne Angabe	Ins- gesamt	Monat
----------------------	----------------------	----------------------	----------------------	----------------------	----------------------	----------------------	----------------------	----------------------	----------------------	----------------------	----------------	----------------	-------

von Ortschaften

250	220	246	249	238	215	138	106	70	64	44	-	3 176	. Januar
234	242	245	261	215	241	171	131	95	76	47	-	3 252	. Februar
321	321	323	396	316	254	243	158	101	95	66	-	4 020	. März
315	360	365	441	434	319	195	153	110	125	80	-	4 436	. April
343	359	425	464	446	392	241	188	111	114	96	-	4 861	. Mai
380	400	468	489	459	446	379	211	150	133	96	-	5 580	. Juni
278	305	337	420	409	325	290	193	126	94	95	-	4 376	. Juli
374	347	412	461	477	369	303	209	177	153	89	-	5 185	. August
347	358	409	504	487	370	238	153	106	85	69	-	4 867	. September
326	342	390	441	388	267	220	176	116	97	67	-	4 758	. Oktober
328	267	311	331	407	329	217	132	117	81	48	-	4 131	. November
250	248	239	333	373	287	198	132	103	76	63	-	3 817	. Dezember
3 746	3 769	4 170	4 790	4 649	3 814	2 833	1 942	1 382	1 193	860	-	52 459	... Zusammen

von Ortschaften

108	89	111	107	93	89	78	50	49	41	34	-	1 593	. Januar
79	82	86	112	79	88	76	58	63	53	36	-	1 485	. Februar
125	144	154	157	119	94	97	67	61	57	35	-	1 884	. März
116	152	126	166	185	132	78	60	54	60	42	-	1 868	. April
130	165	162	192	194	143	100	83	52	73	42	-	2 080	. Mai
106	156	170	196	188	172	140	98	69	63	41	-	2 197	. Juni
106	160	158	206	170	138	105	96	71	63	57	-	2 041	. Juli
134	152	180	178	183	154	145	97	68	80	48	-	2 291	. August
122	148	146	194	175	133	102	78	59	52	35	-	1 988	. September
130	179	179	181	152	106	88	77	61	57	47	-	2 153	. Oktober
94	126	141	135	141	125	76	52	51	54	38	-	1 845	. November
95	95	112	106	143	104	80	51	61	39	43	-	1 626	. Dezember
1 345	1 648	1 725	1 930	1 822	1 478	1 165	867	719	692	498	-	23 051	... Zusammen

von Ortschaften

358	309	357	356	331	304	216	156	119	105	78	-	4 769	. Januar
313	324	331	373	294	329	247	189	158	129	83	-	4 737	. Februar
446	465	477	553	435	348	340	225	162	152	101	-	5 904	. März
431	512	491	607	619	451	273	213	164	185	122	-	6 304	. April
473	524	587	656	640	535	341	271	163	187	138	-	6 941	. Mai
486	556	638	685	647	618	519	309	219	196	137	-	7 777	. Juni
384	465	495	626	579	463	395	289	197	157	152	-	6 417	. Juli
508	499	592	639	660	523	448	306	245	233	137	-	7 476	. August
469	506	555	698	662	503	340	231	165	137	104	-	6 855	. September
456	521	569	622	540	373	308	253	177	154	114	-	6 911	. Oktober
422	393	452	466	548	454	293	184	168	135	86	-	5 976	. November
345	343	351	439	516	391	278	183	164	115	106	-	5 443	. Dezember
5 091	5 417	5 895	6 720	6 471	5 292	3 998	2 809	2 101	1 885	1 358	-	75 510	... Insgesamt

4.9 Nebelunfälle nach Anzahl der Beteiligten und Art der Verkehrsbeteiligung

Gegenstand der Nachweisung	Unfälle mit Personenschaden							
	insgesamt	dabei			insgesamt	darunter: Nebelunfälle		
		Getötete	Schwer- verletzte	Leicht- verletzte		Getötete	Schwer- verletzte	Leicht- verletzte
Innerhalb von Ortschaften								
Alleinunfälle	4 135	51	1 768	2 948	9	-	5	8
Unfälle mit 2 Beteiligten ..	43 062	253	9 698	40 325	28	-	12	25
Unfälle mit 3 Beteiligten ..	4 366	38	929	5 450	6	-	2	5
Unfälle mit 4 Beteiligten ..	694	6	155	1 043	-	-	-	-
Unfälle mit 5 o.m. Beteil.	202	1	88	343	-	-	-	-
Unfälle insgesamt	52 459	349	12 638	50 109	43	-	19	38
darunter Unfälle 1) mit Beteiligung von								
Führern von								
Motorzweirädern	9 530	60	2 667	8 032	5	-	3	3
Personenkraftwagen	44 753	237	10 149	43 867	37	-	16	34
Kraftomnibussen	1 076	13	227	1 286	1	-	1	-
Güterkraftfahrzeugen	4 062	80	963	3 948	5	-	2	3
Fahrrädern	14 371	71	3 351	11 824	5	-	3	3
Außerhalb von Ortschaften, ohne Autobahn								
Alleinunfälle	4 996	245	2 640	3 340	44	-	22	29
Unfälle mit 2 Beteiligten ..	10 875	348	4 561	11 256	54	1	28	53
Unfälle mit 3 Beteiligten ..	1 451	54	680	1 891	14	2	6	21
Unfälle mit 4 Beteiligten ..	248	9	112	424	4	-	6	5
Unfälle mit 5 o.m. Beteil.	61	4	45	125	1	-	-	1
Unfälle insgesamt	17 631	660	8 038	17 036	117	3	62	109
darunter Unfälle 1) mit Beteiligung von								
Führern von								
Motorzweirädern	3 208	128	1 621	2 173	10	1	7	2
Personenkraftwagen	15 220	557	6 803	15 480	107	2	56	105
Kraftomnibussen	162	12	64	197	1	-	1	1
Güterkraftfahrzeugen	1 906	115	823	1 786	16	1	7	13
Fahrrädern	1 723	51	730	1 193	2	-	-	2
auf Autobahnen								
Alleinunfälle	1 427	53	657	1 186	7	-	6	1
Unfälle mit 2 Beteiligten ..	2 446	57	740	2 760	12	-	7	10
Unfälle mit 3 Beteiligten ..	976	34	342	1 394	13	3	6	15
Unfälle mit 4 Beteiligten ..	324	13	122	526	5	-	-	8
Unfälle mit 5 o.m. Beteil.	247	22	149	534	4	1	1	13
Unfälle insgesamt	5 420	179	2 010	6 400	41	4	20	47
darunter Unfälle 1) mit Beteiligung von								
Führern von								
Motorzweirädern	374	17	182	258	3	-	1	2
Personenkraftwagen	4 874	155	1 758	5 976	35	4	17	44
Kraftomnibussen	34	2	22	75	-	-	-	-
Güterkraftfahrzeugen	1 441	63	553	1 608	24	4	10	34
Fahrrädern	-	-	-	-	-	-	-	-
Innerhalb und außerhalb von Ortschaften								
Alleinunfälle	10 558	349	5 065	7 474	60	-	33	38
Unfälle mit 2 Beteiligten ..	56 383	658	14 999	54 341	94	1	47	88
Unfälle mit 3 Beteiligten ..	6 793	126	1 951	8 735	33	5	14	41
Unfälle mit 4 Beteiligten ..	1 266	28	389	1 993	9	-	6	13
Unfälle mit 5 o.m. Beteil.	510	27	282	1 002	5	1	1	14
Unfälle insgesamt	75 510	1 188	22 686	73 545	201	7	101	194
darunter Unfälle 1) mit Beteiligung von								
Führern von								
Motorzweirädern	13 112	205	4 470	10 463	18	1	11	7
Personenkraftwagen	64 847	949	18 710	65 323	179	6	89	183
Kraftomnibussen	1 272	27	313	1 558	2	-	2	1
Güterkraftfahrzeugen	7 409	258	2 339	7 342	45	5	19	50
Fahrrädern	16 094	122	4 081	13 017	7	-	3	5

1) Die Tabelle enthält Mehrfachzählungen, da an einem Unfall mehrere Verkehrsbeteiligungsarten beteiligt sein können.

4.10 Nach zulässigen Höchstgeschwindigkeiten

Gegenstand der Nachweisung	Unfälle mit Personenschaden				Verunglückte				Schwerwiegende Unfälle mit Sachschaden 1)
	insgesamt	mit Getöteten	mit Schwer- verletzten	mit Leicht- verletzten	insgesamt	Getötete	Schwer- verletzte	Leicht- verletzte	
Innerhalb von Ortschaften									
Insgesamt	52 459	341	11 769	40 349	63 096	349	12 638	50 109	11 679
Davon mit Geschwindigkeitsbegrenzung am Unfallort:									
bis 5 km/h	-	-	-	-	-	-	-	-	-
bis 10 km/h	55	1	14	40	62	1	15	46	7
bis 15 km/h	-	-	-	-	-	-	-	-	-
bis 20 km/h	43	1	10	32	49	1	11	37	5
bis 25 km/h	-	-	-	-	-	-	-	-	-
bis 30 km/h	4 350	11	993	3 346	4 970	11	1 034	3 925	908
bis 40 km/h	118	-	31	87	142	-	31	111	24
bis 50 km/h	3 152	27	705	2 420	3 926	27	775	3 124	776
bis 60 km/h	520	5	126	389	739	5	141	593	123
bis 70 km/h	667	11	170	486	948	12	204	732	183
bis 80 km/h	70	-	8	62	95	-	8	87	27
bis 90 km/h	2	-	1	1	5	-	2	3	1
bis 100 km/h	16	-	5	11	25	-	6	19	9
Fußgänger-/Verkehrsberuhigter Bereich	546	2	117	427	596	2	118	476	57
Zone 20 km/h	-	-	-	-	-	-	-	-	-
Zone 30 km/h	2 212	16	529	1 667	2 454	16	548	1 890	459
Ohne Angabe	40 708	267	9 060	31 381	49 085	274	9 745	39 066	9 100
Außerhalb von Ortschaften, ohne Autobahn									
Insgesamt	17 631	603	6 287	10 741	25 734	660	8 038	17 036	5 658
Davon mit Geschwindigkeitsbegrenzung am Unfallort:									
bis 5 km/h	-	-	-	-	-	-	-	-	-
bis 10 km/h	5	-	3	2	6	-	3	3	3
bis 15 km/h	-	-	-	-	-	-	-	-	-
bis 20 km/h	7	1	3	3	11	1	5	5	2
bis 25 km/h	-	-	-	-	-	-	-	-	-
bis 30 km/h	165	4	42	119	215	4	49	162	58
bis 40 km/h	44	1	16	27	57	1	20	36	13
bis 50 km/h	2 203	36	638	1 529	3 149	40	787	2 322	799
bis 60 km/h	422	6	115	301	597	9	131	457	119
bis 70 km/h	5 711	191	1 917	3 603	8 718	205	2 515	5 998	1 906
bis 80 km/h	101	4	34	63	159	4	52	103	44
bis 90 km/h	21	-	8	13	25	-	8	17	5
bis 100 km/h	172	8	66	98	273	8	85	180	73
bis 110 km/h	-	-	-	-	-	-	-	-	-
bis 120 km/h	27	1	9	17	41	1	12	28	17
bis 130 km/h	-	-	-	-	-	-	-	-	-
Ohne Angabe	8 753	351	3 436	4 966	12 483	387	4 371	7 725	2 619
auf Autobahnen									
Insgesamt	5 420	162	1 546	3 712	8 589	179	2 010	6 400	3 504
Davon mit Geschwindigkeitsbegrenzung am Unfallort:									
bis 30 km/h	6	-	2	4	8	-	2	6	12
bis 40 km/h	20	-	6	14	26	-	8	18	20
bis 50 km/h	17	-	3	14	21	-	3	18	9
bis 60 km/h	207	3	54	150	319	3	60	256	153
bis 70 km/h	12	-	2	10	14	-	2	12	5
bis 80 km/h	541	4	123	414	826	4	159	663	376
bis 90 km/h	-	-	-	-	-	-	-	-	-
bis 100 km/h	987	24	227	736	1 546	25	283	1 238	593
bis 110 km/h	-	-	-	-	-	-	-	-	-
bis 120 km/h	271	9	84	178	460	11	120	329	166
bis 130 km/h	2	1	-	1	5	1	1	3	2
Ohne Angabe	3 357	121	1 045	2 191	5 364	135	1 372	3 857	2 168

1) Schwerwiegende Unfälle mit Sachschaden (im engeren Sinne).

4.11 Nach Geschwindigkeitsbegrenzungen in Baustellenbereichen und freien Strecken auf Autobahnen

Gegenstand der Nachweisung	Unfälle mit Personenschaden				Verunglückte				Schwerwiegende Unfälle mit Sachschaden 1)
	insgesamt	mit Getöteten	mit Schwer- verletzten	mit Leicht- verletzten	insgesamt	Getötete	Schwer- verletzte	Leicht- verletzte	
Geschwindigkeitsunfälle 2)									
im Baustellenbereich									
Insgesamt	146	4	38	104	248	4	49	195	96
Ohne Geschwindigkeitsbegrenzung am Unfallort	21	3	7	11	36	3	9	24	7
Mit Geschwindigkeitsbegrenzung am Unfallort	125	1	31	93	212	1	40	171	89
bis 60 km/h	46	-	10	36	84	-	10	74	34
bis 80 km/h	62	1	17	44	101	1	23	77	48
bis 100 km/h	17	-	4	13	27	-	7	20	7
bis 120 km/h	-	-	-	-	-	-	-	-	-
bis 130 km/h	-	-	-	-	-	-	-	-	-
auf anderen Strecken									
Insgesamt	2 812	78	825	1 909	4 579	87	1 059	3 433	1 858
Ohne Geschwindigkeitsbegrenzung am Unfallort	1 683	57	532	1 094	2 769	64	695	2 010	1 123
Mit Geschwindigkeitsbegrenzung am Unfallort	1 129	21	293	815	1 810	23	364	1 423	735
bis 60 km/h	132	2	37	93	199	2	44	153	110
bis 80 km/h	296	-	75	221	450	-	87	363	211
bis 100 km/h	557	10	135	412	889	11	167	711	338
bis 120 km/h	142	8	46	88	267	9	65	193	74
bis 130 km/h	2	1	-	1	5	1	1	3	2
Zusammen									
Insgesamt	2 958	82	863	2 013	4 827	91	1 108	3 628	1 954
Ohne Geschwindigkeitsbegrenzung am Unfallort	1 704	60	539	1 105	2 805	67	704	2 034	1 130
Mit Geschwindigkeitsbegrenzung am Unfallort	1 254	22	324	908	2 022	24	404	1 594	824
bis 60 km/h	178	2	47	129	283	2	54	227	144
bis 80 km/h	358	1	92	265	551	1	110	440	259
bis 100 km/h	574	10	139	425	916	11	174	731	345
bis 120 km/h	142	8	46	88	267	9	65	193	74
bis 130 km/h	2	1	-	1	5	1	1	3	2

1) Schwerwiegende Unfälle mit Sachschaden (im engeren Sinne).

2) Unfälle, bei denen mindestens einem der Beteiligten "nicht angepaßte Geschwindigkeit" vorgeworfen wurde.

Noch: 4.11 Nach Geschwindigkeitsbegrenzungen in Baustellenbereichen und freien Strecken auf Autobahnen

Gegenstand der Nachweisung	Unfälle mit Personenschaden				Verunglückte				Schwer- wiegende Unfälle mit Sachschaden 1)
	insgesamt	mit Getöteten	mit Schwer- verletzten	mit Leicht- verletzten	insgesamt	Getötete	Schwer- verletzte	Leicht- verletzte	
Andere Unfälle 2)									
im Baustellenbereich									
Insgesamt	116	1	33	82	172	1	44	127	64
Ohne Geschwindigkeitsbegrenzung am Unfallort	12	-	5	7	18	-	5	13	5
Mit Geschwindigkeitsbegrenzung am Unfallort	104	1	28	75	154	1	39	114	59
bis 60 km/h	33	1	11	21	42	1	12	29	24
bis 80 km/h	62	-	14	48	100	-	22	78	31
bis 100 km/h	8	-	3	5	11	-	5	6	4
bis 120 km/h	1	-	-	1	1	-	-	1	-
bis 130 km/h	-	-	-	-	-	-	-	-	-
auf anderen Strecken									
Insgesamt	2 346	79	650	1 617	3 590	87	858	2 645	1 486
Ohne Geschwindigkeitsbegrenzung am Unfallort	1 641	61	501	1 079	2 541	68	663	1 810	1 033
Mit Geschwindigkeitsbegrenzung am Unfallort	705	18	149	538	1 049	19	195	835	453
bis 60 km/h	39	-	7	32	49	-	7	42	26
bis 80 km/h	133	3	19	111	189	3	29	157	91
bis 100 km/h	405	14	85	306	619	14	104	501	244
bis 120 km/h	128	1	38	89	192	2	55	135	92
bis 130 km/h	-	-	-	-	-	-	-	-	-
Zusammen									
Insgesamt	2 462	80	683	1 699	3 762	88	902	2 772	1 550
Ohne Geschwindigkeitsbegrenzung am Unfallort	1 653	61	506	1 086	2 559	68	668	1 823	1 038
Mit Geschwindigkeitsbegrenzung am Unfallort	809	19	177	613	1 203	20	234	949	512
bis 60 km/h	72	1	18	53	91	1	19	71	50
bis 80 km/h	195	3	33	159	289	3	51	235	122
bis 100 km/h	413	14	88	311	630	14	109	507	248
bis 120 km/h	129	1	38	90	193	2	55	136	92
bis 130 km/h	-	-	-	-	-	-	-	-	-

1) Schwerwiegende Unfälle mit Sachschaden (im engeren Sinne).

2) Unfälle, bei denen "nicht angepaßte Geschwindigkeit" nicht mitverursachend war.

Noch: 4.11 Nach Geschwindigkeitsbegrenzungen in Baustellenbereichen und freien Strecken auf Autobahnen

Gegenstand der Nachweisung	Unfälle mit Personenschaden				Verunglückte				Schwer- wiegende Unfälle mit Sachschaden 1)
	insgesamt	mit Getöteten	mit Schwer- verletzten	mit Leicht- verletzten	insgesamt	Getötete	Schwer- verletzte	Leicht- verletzte	
Insgesamt									
im Baustellenbereich									
Insgesamt	262	5	71	186	420	5	93	322	160
Ohne Geschwindigkeitsbegrenzung am Unfallort	33	3	12	18	54	3	14	37	12
Mit Geschwindigkeitsbegrenzung am Unfallort	229	2	59	168	366	2	79	285	148
bis 60 km/h	79	1	21	57	126	1	22	103	58
bis 80 km/h	124	1	31	92	201	1	45	155	79
bis 100 km/h	25	-	7	18	38	-	12	26	11
bis 120 km/h	1	-	-	1	1	-	-	1	-
bis 130 km/h	-	-	-	-	-	-	-	-	-
auf anderen Strecken									
Insgesamt	5 158	157	1 475	3 526	8 169	174	1 917	6 078	3 344
Ohne Geschwindigkeitsbegrenzung am Unfallort	3 324	118	1 033	2 173	5 310	132	1 358	3 820	2 156
Mit Geschwindigkeitsbegrenzung am Unfallort	1 834	39	442	1 353	2 859	42	559	2 258	1 188
bis 60 km/h	171	2	44	125	248	2	51	195	136
bis 80 km/h	429	3	94	332	639	3	116	520	302
bis 100 km/h	962	24	220	718	1 508	25	271	1 212	582
bis 120 km/h	270	9	84	177	459	11	120	328	166
bis 130 km/h	2	1	-	1	5	1	1	3	2
Zusammen									
Insgesamt	5 420	162	1 546	3 712	8 589	179	2 010	6 400	3 504
Ohne Geschwindigkeitsbegrenzung am Unfallort	3 357	121	1 045	2 191	5 364	135	1 372	3 857	2 168
Mit Geschwindigkeitsbegrenzung am Unfallort	2 063	41	501	1 521	3 225	44	638	2 543	1 336
bis 60 km/h	250	3	65	182	374	3	73	298	194
bis 80 km/h	553	4	125	424	840	4	161	675	381
bis 100 km/h	987	24	227	736	1 546	25	283	1 238	593
bis 120 km/h	271	9	84	178	460	11	120	329	166
bis 130 km/h	2	1	-	1	5	1	1	3	2

1) Schwerwiegende Unfälle mit Sachschaden (im engeren Sinne).

5. Beteiligte an Straßenverkehrsunfällen 1997

61

5.1 Alleinunfälle und Unfälle mit zwei Beteiligten nach Ortslage
5.1.1 Nach Unfallverursacher und Unfallgegner

Der zweite Beteiligte war ein(e)	Der erste Beteiligte (Hauptverursacher) war ein(e)													Unfälle insgesamt
	Mofa, Moped	Motorrad	Personenkraftwagen	Kraftomnibus	Liefer- und Lastkraftw.	Sattelschlepper	Landw. Zugmaschine	andere Zugmaschine	Lkw mit Spezialaufbau	Fahrrad	anderes Fahrzeug	Fußgänger	sonstige Person	
Unfälle mit Personenschaden														
Innerhalb von Ortschaften														
Alleinunfälle	492	687	1 588	54	62	12	6	-	3	1 205	26	-	-	4 135
Unf. zwischen zwei Beteiligten insg.	1 173	1 259	29 485	324	2 003	181	34	12	18	4 538	635	3 322	78	43 062
Mofa, Moped	23	9	1 600	11	89	5	1	-	-	63	46	58	9	1 914
Motorrad	26	43	2 851	13	153	12	5	-	4	133	54	120	15	3 429
Personenkraftwagen	825	979	12 471	110	931	88	18	5	8	2 902	168	2 576	12	21 093
Kraftomnibus, Obus	16	6	350	5	27	6	-	1	-	52	10	116	2	591
Liefer-, Lastkraftw.	62	52	538	9	63	11	1	-	-	111	14	107	2	970
Sattelschlepper ..	7	4	49	-	6	3	-	-	-	9	4	7	-	89
Landw. Zugmaschine	-	1	17	-	-	-	-	-	-	2	-	1	1	22
andere Zugmaschine	-	-	4	-	-	-	-	-	-	-	-	-	-	4
Lkw m. Spezialaufb.	-	-	8	1	-	-	-	-	-	-	-	-	-	9
Fahrrad	92	72	6 900	54	453	39	3	6	4	733	167	259	36	8 818
anderes Fahrzeug ..	7	5	253	3	30	3	1	-	-	46	6	78	1	433
Fußgänger	113	84	4 396	114	244	14	5	-	2	480	165	-	-	5 617
sonstige Person ..	2	4	48	4	7	-	-	-	-	7	1	-	-	73
Außerhalb von Ortschaften														
Alleinunfälle	159	913	4 735	7	217	76	10	1	8	262	35	-	-	6 423
Unf. zwischen zwei Beteiligten insg.	244	662	9 870	60	991	229	96	11	19	641	243	206	49	13 321
Mofa, Moped	11	5	265	4	22	2	5	-	-	16	12	8	3	353
Motorrad	10	80	820	5	56	7	12	2	1	45	43	11	8	1 100
Personenkraftwagen	166	486	7 149	34	655	153	58	5	13	400	138	159	19	9 435
Kraftomnibus, Obus	2	5	53	1	9	2	1	-	-	1	-	3	-	77
Liefer-, Lastkraftw.	14	35	512	4	120	28	4	-	2	22	12	7	2	762
Sattelschlepper ..	3	2	159	2	50	27	1	-	-	4	4	2	1	255
Landw. Zugmaschine	1	17	45	-	3	1	1	-	1	2	1	-	-	72
andere Zugmaschine	-	-	9	2	-	-	-	-	-	-	-	-	-	11
Lkw m. Spezialaufb.	1	1	13	-	2	2	-	-	-	1	1	1	-	22
Fahrrad	24	17	588	6	39	2	6	1	-	105	21	13	16	838
anderes Fahrzeug ..	3	3	60	-	14	1	1	1	1	8	3	2	-	97
Fußgänger	8	9	185	2	19	2	5	2	1	36	8	-	-	277
sonstige Person ..	1	2	12	-	2	2	2	-	-	1	-	-	-	22
Innerhalb und außerhalb von Ortschaften														
Alleinunfälle	651	1 600	6 323	61	279	88	16	1	11	1 467	61	-	-	10 558
Unf. zwischen zwei Beteiligten insg.	1 417	1 921	39 355	384	2 994	410	130	23	37	5 179	878	3 528	127	56 383
Mofa, Moped	34	14	1 865	15	111	7	6	-	-	79	58	66	12	2 267
Motorrad	36	123	3 671	18	209	19	17	2	5	178	97	131	23	4 529
Personenkraftwagen	991	1 465	19 620	144	1 586	241	76	10	21	3 302	306	2 735	31	30 528
Kraftomnibus, Obus	18	11	403	6	36	8	1	1	-	53	10	119	2	668
Liefer-, Lastkraftw.	76	87	1 050	13	183	39	5	-	2	133	26	114	4	1 732
Sattelschlepper ..	10	6	208	2	56	30	1	-	-	13	8	9	1	344
Landw. Zugmaschine	1	18	62	-	3	1	1	-	1	4	1	1	1	94
andere Zugmaschine	-	-	13	2	-	-	-	-	-	-	-	-	-	15
Lkw m. Spezialaufb.	1	1	21	1	2	2	-	-	-	1	1	1	-	31
Fahrrad	116	89	7 488	60	492	41	9	7	4	838	188	272	52	9 656
anderes Fahrzeug ..	10	8	313	3	44	4	2	1	1	54	9	80	1	530
Fußgänger	121	93	4 581	116	263	16	10	2	3	516	173	-	-	5 894
sonstige Person ..	3	6	60	4	9	2	2	-	-	8	1	-	-	95

Noch: 5.1 Alleinunfälle und Unfälle mit zwei Beteiligten nach Ortslage
 5.1.2 Bei Unfällen mit Personenschaden nach Unfallverursacher, Unfallgegner und Unfallfolgen

Gegenstand der Nachweisung	Der erste Beteiligte (Hauptverursacher) war ein(e)													Ins- gesamt
	Mofa, Moped	Motor- rad	Per- sonen- kraft- wagen	Kraft- omnibus Obus	Liefer- und Last- kraftw.	Sattel- schlep- per	Land- wirt. Zugma- schine	andere Zugma- schine	Lkw mit Spe- zial- aufbau	Fahr- rad	Stras- senbahn	Fuß- gänger	anderer Ver- 1) kehrst- eilm.	
Innerhalb von Ortschaften														
Alleinunfälle	492	687	1 588	54	62	12	6	-	3	1 205	4	-	22	4 135
Verunglückte zus. davon:	518	749	2 068	74	74	13	6	-	3	1 228	9	-	25	4 767
Getötete	2	9	24	-	3	-	-	-	-	12	-	-	1	51
Schwerverletzte ..	187	284	665	13	32	6	3	-	-	568	2	-	9	1 768
Leichtverletzte ..	329	456	1 379	61	39	8	3	-	3	648	7	-	15	2 948
Unf. zwischen zwei Beteiligten insg.	1 173	1 259	29 485	324	2 003	181	34	12	18	4 538	33	3 322	680	43 062
dabei verunglück- ten Fahrzeugbe- nutzer und Fuß- gänger insgesamt davon:	1 304	1 471	35 107	426	2 298	214	44	19	19	4 998	39	3 592	745	50 276
Getötete	3	10	109	4	23	6	-	-	1	32	-	58	7	253
Schwerverletzte ..	295	384	5 822	78	349	52	11	4	6	1 204	7	1 363	123	9 698
Leichtverletzte ..	1 006	1 077	29 176	344	1 926	156	33	15	12	3 762	32	2 171	615	40 325
Der zweite Betei- ligte war ein:														
Mofa, Moped														
Unfälle	23	9	1 600	11	89	5	1	-	-	63	-	58	55	1 914
Vom ersten Betei- ligten verunglück- ten insgesamt	13	6	26	-	-	-	-	-	-	41	-	30	1	117
davon:														
Getötete	-	-	-	-	-	-	-	-	-	-	-	-	-	-
Schwerverletzte ..	3	2	4	-	-	-	-	-	-	9	-	7	-	25
Leichtverletzte ..	10	4	22	-	-	-	-	-	-	32	-	23	1	92
Vom zweiten Betei- ligten verunglück- ten insgesamt	18	6	1 674	11	90	5	1	-	-	37	-	49	58	1 949
davon:														
Getötete	-	-	1	-	1	-	-	-	-	-	-	1	-	3
Schwerverletzte ..	2	1	320	3	14	1	-	-	-	2	-	7	5	355
Leichtverletzte ..	16	5	1 353	8	75	4	1	-	-	35	-	41	53	1 591
Motorrad														
Unfälle	26	43	2 851	13	153	12	5	-	4	133	1	120	68	3 429
Vom ersten Betei- ligten verunglück- ten insgesamt	14	37	144	1	1	-	-	-	-	95	-	78	-	370
davon:														
Getötete	-	-	1	-	-	-	-	-	-	2	-	1	-	4
Schwerverletzte ..	3	13	19	-	-	-	-	-	-	27	-	30	-	92
Leichtverletzte ..	11	24	124	1	1	-	-	-	-	66	-	47	-	274
Vom zweiten Betei- ligten verunglück- ten insgesamt	20	36	3 043	14	156	12	5	-	4	93	1	91	73	3 548
davon:														
Getötete	-	-	15	-	2	-	-	-	-	-	-	-	1	18
Schwerverletzte ..	3	7	731	6	41	5	2	-	1	10	-	12	11	829
Leichtverletzte ..	17	29	2 297	8	113	7	3	-	3	83	1	79	61	2 701
Personenkraftwagen														
Unfälle	825	979	12 471	110	931	88	18	5	8	2 902	13	2 576	167	21 093
Vom ersten Betei- ligten verunglück- ten insgesamt	858	1 040	5 028	73	121	3	5	1	1	2 903	5	2 562	48	12 648
davon:														
Getötete	1	5	14	-	-	-	-	-	-	19	-	33	-	72
Schwerverletzte ..	207	281	920	7	27	-	2	-	1	740	1	1 115	11	3 312
Leichtverletzte ..	650	754	4 094	66	94	3	3	1	-	2 144	4	1 414	37	9 264
Vom zweiten Betei- ligten verunglück- ten insgesamt	31	63	12 014	95	1 055	108	21	8	7	84	10	101	158	13 755
davon:														
Getötete	-	-	2	-	2	2	-	-	-	-	-	-	-	6
Schwerverletzte ..	1	9	957	10	76	17	3	2	-	7	-	12	22	1 116
Leichtverletzte ..	30	54	11 055	85	977	89	18	6	7	77	10	89	136	12 633
Kraftomnibus, Obus														
Unfälle	16	6	350	5	27	6	-	1	-	52	-	116	12	591
Vom ersten Betei- ligten verunglück- ten insgesamt	13	5	102	9	4	1	-	1	-	43	-	92	3	273
davon:														
Getötete	-	-	3	-	-	-	-	-	-	-	-	3	-	6
Schwerverletzte ..	1	-	21	-	-	-	-	-	-	11	-	33	-	66
Leichtverletzte ..	12	5	78	9	4	1	-	1	-	32	-	56	3	201
Vom zweiten Betei- ligten verunglück- ten insgesamt	4	3	423	11	43	7	-	3	-	25	-	59	11	589
davon:														
Getötete	-	-	-	-	-	-	-	-	-	-	-	1	-	1
Schwerverletzte ..	2	-	30	-	1	-	-	-	-	2	-	3	-	38
Leichtverletzte ..	2	3	393	11	42	7	-	3	-	23	-	55	11	550

1) Übr. Kfz, Eisenbahnen, bespannte Fuhrwerke, sonst. u. unbekannte Fahrz., Handwagen/karren, Tierführer/Treiber u. andere Personen.

Noch: 5.1 Alleinunfälle und Unfälle mit zwei Beteiligten nach Ortslage
 Noch: 5.1.2 Bei Unfällen mit Personenschaden nach Unfallverursacher, Unfallgegner und Unfallfolgen

Gegenstand der Nachweisung	Der erste Beteiligte (Hauptverursacher) war ein(e)													Ins- gesamt
	Mofa, Moped	Motor- rad	Per- sonen- kraft- wagen	Kraft- omnibus Obus	Liefer- und Last- kraftw.	Sattel- schlep- per	Land- wirt. Zugma- schine	andere Zugma- schine	Lkw mit Spe- zial- aufbau	Fahr- rad	Stras- senbahn	Fuß- gänger	anderer Ver- 1) kehrsteiln.	
Innerhalb von Ortschaften														
Liefer- und Last- kraftwagen														
Unfälle	62	52	538	9	63	11	1	-	-	111	2	107	14	970
Vom ersten Betei- ligten verunglück- ten insgesamt	65	53	483	17	23	4	-	-	-	112	2	106	5	870
davon:														
Getötete	2	4	10	-	-	-	-	-	-	4	-	5	-	25
Schwerverletzte ..	23	16	136	1	4	3	-	-	-	40	-	58	3	284
Leichtverletzte ..	40	33	337	16	19	1	-	-	-	68	2	43	2	561
Vom zweiten Betei- ligten verunglück- ten insgesamt	1	6	216	2	47	11	2	-	-	1	-	2	13	301
davon:														
Getötete	-	-	-	-	-	1	-	-	-	-	-	-	-	1
Schwerverletzte ..	-	-	18	1	7	1	-	-	-	-	-	-	2	29
Leichtverletzte ..	1	6	198	1	40	9	2	-	-	1	-	2	11	271
Sattelschlepper														
Unfälle	7	4	49	-	6	3	-	-	-	9	-	7	4	89
Vom ersten Betei- ligten verunglück- ten insgesamt	7	4	60	-	5	2	-	-	-	9	-	7	2	96
davon:														
Getötete	-	-	3	-	-	-	-	-	-	2	-	1	-	6
Schwerverletzte ..	4	1	19	-	-	-	-	-	-	4	-	3	-	31
Leichtverletzte ..	3	3	38	-	5	2	-	-	-	3	-	3	2	59
Vom zweiten Betei- ligten verunglück- ten insgesamt	-	-	2	-	1	1	-	-	-	-	-	-	3	7
davon:														
Getötete	-	-	-	-	-	-	-	-	-	-	-	-	-	-
Schwerverletzte ..	-	-	-	-	-	1	-	-	-	-	-	-	1	2
Leichtverletzte ..	-	-	2	-	1	-	-	-	-	-	-	-	2	5
Landwirtschaftliche Zugmaschine														
Unfälle	-	1	17	-	-	-	-	-	-	2	-	1	1	22
Vom ersten Betei- ligten verunglück- ten insgesamt	-	1	22	-	-	-	-	-	-	2	-	1	1	27
davon:														
Getötete	-	-	-	-	-	-	-	-	-	-	-	-	-	-
Schwerverletzte ..	-	-	7	-	-	-	-	-	-	1	-	1	-	9
Leichtverletzte ..	-	1	15	-	-	-	-	-	-	1	-	-	1	18
Vom zweiten Betei- ligten verunglück- ten insgesamt	-	-	1	-	-	-	-	-	-	-	-	-	-	1
davon:														
Getötete	-	-	-	-	-	-	-	-	-	-	-	-	-	-
Schwerverletzte ..	-	-	-	-	-	-	-	-	-	-	-	-	-	-
Leichtverletzte ..	-	-	1	-	-	-	-	-	-	-	-	-	-	1
Andere Zugmaschine														
Unfälle	-	-	4	-	-	-	-	-	-	-	-	-	-	4
Vom ersten Betei- ligten verunglück- ten insgesamt	-	-	1	-	-	-	-	-	-	-	-	-	-	1
davon:														
Getötete	-	-	-	-	-	-	-	-	-	-	-	-	-	-
Schwerverletzte ..	-	-	1	-	-	-	-	-	-	-	-	-	-	1
Leichtverletzte ..	-	-	-	-	-	-	-	-	-	-	-	-	-	-
Vom zweiten Betei- ligten verunglück- ten insgesamt	-	-	3	-	-	-	-	-	-	-	-	-	-	3
davon:														
Getötete	-	-	-	-	-	-	-	-	-	-	-	-	-	-
Schwerverletzte ..	-	-	-	-	-	-	-	-	-	-	-	-	-	-
Leichtverletzte ..	-	-	3	-	-	-	-	-	-	-	-	-	-	3
Lkw m. Spezialaufbau														
Unfälle	-	-	8	1	-	-	-	-	-	-	-	-	-	9
Vom ersten Betei- ligten verunglück- ten insgesamt	-	-	8	2	-	-	-	-	-	-	-	-	-	10
davon:														
Getötete	-	-	1	-	-	-	-	-	-	-	-	-	-	1
Schwerverletzte ..	-	-	2	1	-	-	-	-	-	-	-	-	-	3
Leichtverletzte ..	-	-	5	1	-	-	-	-	-	-	-	-	-	6
Vom zweiten Betei- ligten verunglück- ten insgesamt	-	-	1	1	-	-	-	-	-	-	-	-	-	2
davon:														
Getötete	-	-	-	1	-	-	-	-	-	-	-	-	-	1
Schwerverletzte ..	-	-	-	-	-	-	-	-	-	-	-	-	-	-
Leichtverletzte ..	-	-	1	-	-	-	-	-	-	-	-	-	-	1

1) Übr. Kfz, Eisenbahnen, bespannte Fuhrwerke, sonst. u. unbekannte Fahrz., Handwagen/karren, Tierführer/Treiber u. andere Personen.

Noch: 5.1 Alleinunfälle und Unfälle mit zwei Beteiligten nach Ortslage
 Noch: 5.1.2 Bei Unfällen mit Personenschaden nach Unfallverursacher, Unfallgegner und Unfallfolgen

Gegenstand der Nachweisung	Der erste Beteiligte (Hauptverursacher) war ein(e)													Ins- gesamt
	Mofa, Moped	Motor- rad	Per- sonen- kraft- wagen	Kraft- omnibus Obus	Liefer- und Last- kraftw.	Sattel- schlep- per	Land- wirt. Zugma- schine	andere Zugma- schine	Lkw mit Spe- zial- aufbau	Fahr- rad	Stras- senbahn	Fuß- gänger	anderer Ver- 1) kehrs- teiln.	
Innerhalb von Ortschaften														
Fahrrad														
Unfälle	92	72	6 900	54	453	39	3	6	4	733	-	259	203	8 818
Vom ersten Betei- ligten verunglück- ten insgesamt	27	20	58	4	7	1	-	-	1	328	-	120	2	568
davon:														
Getötete	-	-	-	-	-	-	-	-	-	2	-	-	-	2
Schwerverletzte ..	4	5	6	-	2	1	-	-	-	86	-	30	-	134
Leichtverletzte ..	23	15	52	4	5	-	-	-	1	240	-	90	2	432
Vom zweiten Betei- ligten verunglück- ten insgesamt	86	68	6 934	53	454	40	3	6	4	599	-	200	206	8 653
davon:														
Getötete	-	-	10	-	12	2	-	-	-	-	-	1	-	25
Schwerverletzte ..	9	13	1 202	11	100	17	1	2	3	118	-	26	31	1 533
Leichtverletzte ..	77	55	5 722	42	342	21	2	4	1	481	-	173	175	7 095
Straßenbahn														
Unfälle	1	1	134	1	12	1	-	-	-	16	-	67	-	233
Vom ersten Betei- ligten verunglück- ten insgesamt	1	1	113	-	4	-	-	-	-	16	-	62	-	197
davon:														
Getötete	-	-	-	-	-	-	-	-	-	-	-	10	-	10
Schwerverletzte ..	-	-	35	-	1	-	-	-	-	7	-	22	-	65
Leichtverletzte ..	1	1	78	-	3	-	-	-	-	9	-	30	-	122
Vom zweiten Betei- ligten verunglück- ten insgesamt	-	-	74	1	11	1	-	-	-	5	-	20	-	112
davon:														
Getötete	-	-	-	-	-	-	-	-	-	-	-	-	-	-
Schwerverletzte ..	-	-	6	-	1	-	-	-	-	-	-	-	-	7
Leichtverletzte ..	-	-	68	1	10	1	-	-	-	5	-	20	-	105
Fußgänger														
Unfälle	113	84	4 396	114	244	14	5	-	2	480	17	-	148	5 617
Vom ersten Betei- ligten verunglück- ten insgesamt	27	34	82	16	2	2	-	-	-	130	4	-	2	299
davon:														
Getötete	-	-	-	-	-	-	-	-	-	-	-	-	-	-
Schwerverletzte ..	4	3	12	1	-	-	-	-	-	28	-	-	1	49
Leichtverletzte ..	23	31	70	15	2	2	-	-	-	102	4	-	1	250
Vom zweiten Betei- ligten verunglück- ten insgesamt	110	80	4 394	110	244	14	5	-	2	438	17	-	148	5 562
davon:														
Getötete	-	-	47	3	6	1	-	-	1	1	-	-	5	64
Schwerverletzte ..	24	31	1 332	36	73	6	3	-	1	95	6	-	34	1 641
Leichtverletzte ..	86	49	3 015	71	165	7	2	-	-	342	11	-	109	3 857
Anderer Verkehrs- teilnehmer														
Unfälle	8	8	167	6	25	2	1	-	-	37	-	11	8	273
Vom ersten Betei- ligten verunglück- ten insgesamt	9	6	95	-	9	1	-	-	-	34	-	11	2	167
davon:														
Getötete	-	1	2	-	-	-	-	-	-	2	-	2	-	7
Schwerverletzte ..	5	2	31	-	-	-	-	-	-	15	-	4	-	57
Leichtverletzte ..	4	3	62	-	9	1	-	-	-	17	-	5	2	103
Vom zweiten Betei- ligten verunglück- ten insgesamt	-	2	106	6	21	1	2	-	-	3	-	1	9	151
davon:														
Getötete	-	-	-	-	-	-	-	-	-	-	-	-	1	1
Schwerverletzte ..	-	-	13	1	2	-	-	-	-	2	-	-	2	20
Leichtverletzte ..	-	2	93	5	19	1	2	-	-	1	-	1	6	130

1) Übr. Kfz, Eisenbahnen, bespannte Fuhrwerke, sonst. u. unbekannte Fahrz., Handwagen/karren, Tierführer/Treiber u. andere Personen.

Noch: 5.1 Alleinunfälle und Unfälle mit zwei Beteiligten nach Ortslage
 Noch: 5.1.2 Bei Unfällen mit Personenschaden nach Unfallverursacher, Unfallgegner und Unfallfolgen

Gegenstand der Nachweisung	Der erste Beteiligte (Hauptverursacher) war ein(e)													Ins- gesamt
	Mofa, Moped	Motor- rad	Per- sonen- kraft- wagen	Kraft- omnibus Obus	Liefer- und Last- kraftw.	Sattel- schlep- per	Land- wirt. Zugma- schine	andere Zugma- schine	Lkw mit Spe- zial- aufbau	Fahr- rad	Stras- senbahn	Fuß- gänger	anderer Ver- 1) kehr- teiln.	
Außerhalb von Ortschaften, einschließlich Autobahn														
Alleinunfälle	159	913	4 735	7	217	76	10	1	8	262	-	-	35	6 423
Verunglückte zus. davon:	170	986	6 266	15	254	80	18	1	8	266	-	-	57	8 121
Getötete	1	47	237	-	3	3	-	-	-	5	-	-	2	298
Schwerverletzte ..	72	482	2 414	6	92	34	10	1	6	160	-	-	20	3 297
Leichtverletzte ..	97	457	3 615	9	159	43	8	-	2	101	-	-	35	4 526
Unf. zwischen zwei Beteiligten insg.	244	662	9 870	60	991	229	96	11	19	641	-	206	292	13 321
dabei verunglück- ten Fahrzeugbe- nutzer und Fuß- gänger insgesamt davon:	301	866	15 278	94	1 339	305	125	17	25	776	-	242	354	19 722
Getötete	5	37	258	3	27	5	5	-	-	30	-	26	9	405
Schwerverletzte ..	122	355	3 822	18	329	79	44	3	10	312	-	108	99	5 301
Leichtverletzte ..	174	474	11 198	73	983	221	76	14	15	434	-	108	246	14 016
Der zweite Betei- ligte war ein:														
Mofa, Moped														
Unfälle	11	5	265	4	22	2	5	-	-	16	-	8	15	353
Vom ersten Betei- ligten verunglück- ten insgesamt	10	5	13	-	-	-	-	-	-	11	-	5	-	44
davon:														
Getötete	-	-	-	-	-	-	-	-	-	-	-	-	-	-
Schwerverletzte ..	6	2	1	-	-	-	-	-	-	3	-	2	-	14
Leichtverletzte ..	4	3	12	-	-	-	-	-	-	8	-	3	-	30
Vom zweiten Betei- ligten verunglück- ten insgesamt	7	2	273	4	22	2	5	-	-	15	-	6	16	352
davon:														
Getötete	-	-	1	-	-	-	-	-	-	-	-	-	-	1
Schwerverletzte ..	1	2	84	2	8	-	4	-	-	2	-	-	5	108
Leichtverletzte ..	6	-	188	2	14	2	1	-	-	13	-	6	11	243
Motorrad														
Unfälle	10	80	820	5	56	7	12	2	1	45	-	11	51	1 100
Vom ersten Betei- ligten verunglück- ten insgesamt	6	57	105	-	8	-	-	-	-	39	-	4	3	222
davon:														
Getötete	-	5	2	-	-	-	-	-	-	5	-	-	-	12
Schwerverletzte ..	3	23	19	-	2	-	-	-	-	17	-	2	-	66
Leichtverletzte ..	3	29	84	-	6	-	-	-	-	17	-	2	3	144
Vom zweiten Betei- ligten verunglück- ten insgesamt	10	73	885	5	60	10	13	2	1	36	-	11	53	1 159
davon:														
Getötete	-	3	22	1	5	-	-	-	-	-	-	-	1	32
Schwerverletzte ..	2	36	374	1	25	3	6	-	1	11	-	2	19	480
Leichtverletzte ..	8	34	489	3	30	7	7	2	-	25	-	9	33	647
Personenkraftwagen														
Unfälle	166	486	7 149	34	655	153	58	5	13	400	-	159	157	9 435
Vom ersten Betei- ligten verunglück- ten insgesamt	176	501	4 297	24	109	16	6	3	2	395	-	151	25	5 705
davon:														
Getötete	3	18	94	-	2	-	-	-	-	22	-	24	2	165
Schwerverletzte ..	75	222	1 332	1	36	7	2	2	1	198	-	81	11	1 968
Leichtverletzte ..	98	261	2 871	23	71	9	4	1	1	175	-	46	12	3 572
Vom zweiten Betei- ligten verunglück- ten insgesamt	14	119	7 652	39	792	194	70	7	15	41	-	35	176	9 154
davon:														
Getötete	-	-	39	-	9	2	2	-	-	-	-	-	2	54
Schwerverletzte ..	4	19	1 361	11	150	48	24	-	3	9	-	4	35	1 668
Leichtverletzte ..	10	100	6 252	28	633	144	44	7	12	32	-	31	139	7 432
Kraftomnibus, Obus														
Unfälle	2	5	53	1	9	2	1	-	-	1	-	3	-	77
Vom ersten Betei- ligten verunglück- ten insgesamt	2	4	48	1	11	1	1	-	-	1	-	3	-	72
davon:														
Getötete	-	1	5	-	-	-	-	-	-	1	-	-	-	7
Schwerverletzte ..	1	3	17	-	5	-	-	-	-	-	-	2	-	28
Leichtverletzte ..	1	-	26	1	6	1	1	-	-	-	-	1	-	37
Vom zweiten Betei- ligten verunglück- ten insgesamt	-	2	36	4	27	2	5	-	-	-	-	1	-	77
davon:														
Getötete	-	-	-	-	-	-	-	-	-	-	-	-	-	-
Schwerverletzte ..	-	-	-	1	6	1	4	-	-	-	-	-	-	12
Leichtverletzte ..	-	2	36	3	21	1	1	-	-	-	-	1	-	65

1) Übr. Kfz, Eisenbahnen, bespannte Fuhrwerke, sonst. u. unbekannte Fahrz., Handwagen/karren, Tierführer/Treiber u. andere Personen.

Noch: 5.1 Alleinunfälle und Unfälle mit zwei Beteiligten nach Ortslage
 Noch: 5.1.2 Bei Unfällen mit Personenschaden nach Unfallverursacher, Unfallgegner und Unfallfolgen

Gegenstand der Nachweisung	Der erste Beteiligte (Hauptverursacher) war ein(e)													Ins-gesamt
	Mofa, Moped	Motor-rad	Per-sonen-kraft-wagen	Kraft-omnibus Obus	Liefer- und Last-kraftw.	Sattel-schlep-per	Land-wirt. Zugma-schine	andere Zugma-schine	Lkw mit Spe-zial-aufbau	Fahr-rad	Stras-senbahn	Fuß-gänger	anderer Ver-1) kehrs-teiln.	
Außerhalb von Ortschaften, einschließlich Autobahn														
Liefer- und Last-kraftwagen														
Unfälle	14	35	512	4	120	28	4	-	2	22	-	7	14	762
Vom ersten Betei-ligten verunglück-ten insgesamt	15	39	551	1	82	14	-	-	-	22	-	7	8	739
davon:														
Getötete	1	4	41	-	2	-	-	-	-	2	-	1	1	52
Schwerverletzte ..	11	19	200	-	34	3	-	-	-	12	-	6	5	290
Leichtverletzte ..	3	16	310	1	46	11	-	-	-	8	-	-	2	397
Vom zweiten Betei-ligten verunglück-ten insgesamt	2	1	189	4	84	22	5	-	4	1	-	1	11	324
davon:														
Getötete	-	-	3	-	1	-	1	-	-	-	-	-	-	5
Schwerverletzte ..	-	-	47	-	13	3	1	-	3	-	-	1	4	72
Leichtverletzte ..	2	1	139	4	70	19	3	-	1	1	-	-	7	247
Sattelschlepper														
Unfälle	3	2	159	2	50	27	1	-	-	4	-	2	5	255
Vom ersten Betei-ligten verunglück-ten insgesamt	4	2	209	2	47	18	1	-	-	4	-	2	3	292
davon:														
Getötete	1	1	15	1	1	1	1	-	-	-	-	-	2	23
Schwerverletzte ..	2	1	89	1	25	7	-	-	-	3	-	2	1	131
Leichtverletzte ..	1	-	105	-	21	10	-	-	-	1	-	-	-	138
Vom zweiten Betei-ligten verunglück-ten insgesamt	-	-	17	-	13	16	1	-	-	-	-	-	3	50
davon:														
Getötete	-	-	-	-	-	1	-	-	-	-	-	-	-	1
Schwerverletzte ..	-	-	8	-	-	3	-	-	-	-	-	-	3	14
Leichtverletzte ..	-	-	9	-	13	12	1	-	-	-	-	-	-	35
Landwirtschaftliche Zugmaschine														
Unfälle	1	17	45	-	3	1	1	-	1	2	-	-	1	72
Vom ersten Betei-ligten verunglück-ten insgesamt	1	17	51	-	2	1	-	-	-	2	-	-	2	76
davon:														
Getötete	-	3	-	-	-	-	-	-	-	-	-	-	-	3
Schwerverletzte ..	1	10	17	-	1	1	-	-	-	2	-	-	-	32
Leichtverletzte ..	-	4	34	-	1	-	-	-	-	-	-	-	2	41
Vom zweiten Betei-ligten verunglück-ten insgesamt	-	-	10	-	1	-	1	-	1	-	-	-	-	13
davon:														
Getötete	-	-	-	-	-	-	-	-	-	-	-	-	-	-
Schwerverletzte ..	-	-	2	-	1	-	-	-	-	-	-	-	-	3
Leichtverletzte ..	-	-	8	-	-	-	1	-	1	-	-	-	-	10
Andere Zugmaschine														
Unfälle	-	-	9	2	-	-	-	-	-	-	-	-	-	11
Vom ersten Betei-ligten verunglück-ten insgesamt	-	-	9	-	-	-	-	-	-	-	-	-	-	9
davon:														
Getötete	-	-	-	-	-	-	-	-	-	-	-	-	-	-
Schwerverletzte ..	-	-	2	-	-	-	-	-	-	-	-	-	-	2
Leichtverletzte ..	-	-	7	-	-	-	-	-	-	-	-	-	-	7
Vom zweiten Betei-ligten verunglück-ten insgesamt	-	-	5	2	-	-	-	-	-	-	-	-	-	7
davon:														
Getötete	-	-	-	-	-	-	-	-	-	-	-	-	-	-
Schwerverletzte ..	-	-	-	-	-	-	-	-	-	-	-	-	-	-
Leichtverletzte ..	-	-	5	2	-	-	-	-	-	-	-	-	-	7
Lkw m. Spezialaufbau														
Unfälle	1	1	13	-	2	2	-	-	-	1	-	1	1	22
Vom ersten Betei-ligten verunglück-ten insgesamt	1	1	14	-	2	1	-	-	-	1	-	1	-	21
davon:														
Getötete	-	1	3	-	-	-	-	-	-	-	-	1	-	5
Schwerverletzte ..	1	-	7	-	-	-	-	-	-	1	-	-	-	9
Leichtverletzte ..	-	-	4	-	2	1	-	-	-	-	-	-	-	7
Vom zweiten Betei-ligten verunglück-ten insgesamt	-	-	2	-	-	1	-	-	-	-	-	-	1	4
davon:														
Getötete	-	-	-	-	-	-	-	-	-	-	-	-	-	-
Schwerverletzte ..	-	-	-	-	-	1	-	-	-	-	-	-	-	1
Leichtverletzte ..	-	-	2	-	-	-	-	-	-	-	-	-	1	3

1) Übr. Kfz., Eisenbahnen, bespannte Fuhrwerke, sonst. u. unbekannte Fahrz., Handwagen/karren, Tierführer/Treiber u. andere Personen.

Noch: 5.1 Alleinunfälle und Unfälle mit zwei Beteiligten nach Ortslage
 Noch: 5.1.2 Bei Unfällen mit Personenschaden nach Unfallverursacher, Unfallgegner und Unfallfolgen

Gegenstand der Nachweisung	Der erste Beteiligte (Hauptverursacher) war ein(e)													Ins- gesamt
	Mofa, Moped	Motor- rad	Per- sonen- kraft- wagen	Kraft- omnibus Obus	Liefer- und Last- kraftw.	Sattel- schlep- per	Land- wirt. Zugma- schine	andere Zugma- schine	Lkw mit Spe- zial- aufbau	Fahr- rad	Stras- senbahn	Fuß- gänger	anderer Ver- 1) kehrsteiln.	
Außerhalb von Ortschaften, einschließlich Autobahn														
Fahrrad														
Unfälle	24	17	588	6	39	2	6	1	-	105	-	13	37	838
Vom ersten Betei- ligten verunglück- ten insgesamt	12	8	16	-	-	-	-	-	-	74	-	7	1	118
davon:														
Getötete	-	-	-	-	-	-	-	-	-	-	-	-	-	-
Schwerverletzte ..	1	1	5	-	-	-	-	-	-	28	-	4	1	40
Leichtverletzte ..	11	7	11	-	-	-	-	-	-	46	-	3	-	78
Vom zweiten Betei- ligten verunglück- ten insgesamt	23	15	591	6	39	2	6	1	-	76	-	6	38	803
davon:														
Getötete	-	-	10	-	3	-	-	-	-	-	-	-	1	14
Schwerverletzte ..	8	5	155	1	11	1	3	-	-	14	-	2	12	212
Leichtverletzte ..	15	10	426	5	25	1	3	1	-	62	-	4	25	577
Straßenbahn														
Unfälle	-	-	3	-	1	-	-	-	-	-	-	1	-	5
Vom ersten Betei- ligten verunglück- ten insgesamt	-	-	3	-	-	-	-	-	-	-	-	1	-	4
davon:														
Getötete	-	-	-	-	-	-	-	-	-	-	-	-	-	-
Schwerverletzte ..	-	-	1	-	-	-	-	-	-	-	-	-	-	1
Leichtverletzte ..	-	-	2	-	-	-	-	-	-	-	-	1	-	3
Vom zweiten Betei- ligten verunglück- ten insgesamt	-	-	1	-	1	-	-	-	-	-	-	-	-	2
davon:														
Getötete	-	-	-	-	-	-	-	-	-	-	-	-	-	-
Schwerverletzte ..	-	-	-	-	-	-	-	-	-	-	-	-	-	-
Leichtverletzte ..	-	-	1	-	1	-	-	-	-	-	-	-	-	2
Fußgänger														
Unfälle	8	9	185	2	19	2	5	2	1	36	-	-	8	277
Vom ersten Betei- ligten verunglück- ten insgesamt	5	6	18	-	-	-	-	-	-	20	-	-	1	50
davon:														
Getötete	-	-	-	-	-	-	-	-	-	-	-	-	-	-
Schwerverletzte ..	1	3	6	-	-	-	-	-	-	4	-	-	1	15
Leichtverletzte ..	4	3	12	-	-	-	-	-	-	16	-	-	-	35
Vom zweiten Betei- ligten verunglück- ten insgesamt	8	7	185	2	19	2	5	2	1	29	-	-	8	268
davon:														
Getötete	-	1	18	1	3	-	1	-	-	-	-	-	-	24
Schwerverletzte ..	3	4	66	-	9	1	-	1	1	5	-	-	2	92
Leichtverletzte ..	5	2	101	1	7	1	4	1	-	24	-	-	6	152
Anderer Verkehrs- teilnehmer														
Unfälle	4	5	69	-	15	3	3	1	1	9	-	1	3	114
Vom ersten Betei- ligten verunglück- ten insgesamt	4	5	61	-	10	-	1	-	1	9	-	1	1	93
davon:														
Getötete	-	-	4	-	-	-	-	-	-	-	-	-	-	4
Schwerverletzte ..	2	5	23	-	2	-	-	-	1	3	-	-	-	36
Leichtverletzte ..	2	-	34	-	8	-	1	-	-	6	-	1	1	53
Vom zweiten Betei- ligten verunglück- ten insgesamt	1	2	37	-	10	3	5	2	-	-	-	-	4	64
davon:														
Getötete	-	-	1	-	1	1	-	-	-	-	-	-	-	3
Schwerverletzte ..	-	-	6	-	1	-	-	-	-	-	-	-	-	7
Leichtverletzte ..	1	2	30	-	8	2	5	2	-	-	-	-	4	55

1) Übr. Kfz, Eisenbahnen, bespannte Fuhrwerke, sonst. u. unbekannte Fahrz., Handwagen/karren, Tierführer/Treiber u. andere Personen.

Noch: 5.1 Alleinunfälle und Unfälle mit zwei Beteiligten nach Ortslage
 Noch: 5.1.2 Bei Unfällen mit Personenschaden nach Unfallverursacher, Unfallgegner und Unfallfolgen

Gegenstand der Nachweisung	Der erste Beteiligte (Hauptverursacher) war ein(e)													Ins-gesamt
	Mofa, Moped	Motor-rad	Per-sonen-kraft-wagen	Kraft-omnibus Obus	Liefer-und Last-kraftw.	Sattel-schlep-per	Land-wirt. Zugma-schine	andere Zugma-schine	Lkw mit Spe-zial-aufbau	Fahr-rad	Stras-senbahn	Fuß-gänger	anderer Ver-1) kehrs-teiln.	
Innerhalb und außerhalb von Ortschaften														
Alleinunfälle	651	1 600	6 323	61	279	88	16	1	11	1 467	4	-	57	10 558
Verunglückte zus. davon:	688	1 735	8 334	89	328	93	24	1	11	1 494	9	-	82	12 888
Getötete	3	56	261	-	6	3	-	-	-	17	-	-	3	349
Schwerverletzte	259	766	3 079	19	124	39	13	1	6	728	2	-	29	5 065
Leichtverletzte	426	913	4 994	70	198	51	11	-	5	749	7	-	50	7 474
Unf. zwischen zwei Beteiligten insg.	1 417	1 921	39 355	384	2 994	410	130	23	37	5 179	33	3 528	972	56 383
dabei verunglück-ten Fahrzeugbe-nutzer und Fuß-gänger insgesamt	1 605	2 337	50 385	520	3 637	519	169	36	44	5 774	39	3 834	1 099	69 998
davon:														
Getötete	8	47	367	7	50	11	5	-	1	62	-	84	16	658
Schwerverletzte	417	739	9 644	96	678	131	55	7	16	1 515	7	1 471	222	14 999
Leichtverletzte	1 180	1 551	40 374	417	2 909	377	109	29	27	4 196	32	2 279	861	54 341
Der zweite Betei-ligte war ein:														
Mofa, Moped														
Unfälle	34	14	1 865	15	111	7	6	-	-	79	-	66	70	2 267
Vom ersten Betei-ligten verunglück-ten insgesamt	23	11	39	-	-	-	-	-	-	52	-	35	1	161
davon:														
Getötete	-	-	-	-	-	-	-	-	-	-	-	-	-	-
Schwerverletzte	9	4	5	-	-	-	-	-	-	12	-	9	-	39
Leichtverletzte	14	7	34	-	-	-	-	-	-	40	-	26	1	122
Vom zweiten Betei-ligten verunglück-ten insgesamt	25	8	1 947	15	112	7	6	-	-	52	-	55	74	2 301
davon:														
Getötete	-	-	2	-	1	-	-	-	-	-	-	1	-	4
Schwerverletzte	3	3	404	5	22	1	4	-	-	4	-	7	10	463
Leichtverletzte	22	5	1 541	10	89	6	2	-	-	48	-	47	64	1 834
Motorrad														
Unfälle	36	123	3 671	18	209	19	17	2	5	178	1	131	119	4 529
Vom ersten Betei-ligten verunglück-ten insgesamt	20	94	249	1	9	-	-	-	-	134	-	82	3	592
davon:														
Getötete	-	5	3	-	-	-	-	-	-	7	-	1	-	16
Schwerverletzte	6	36	38	-	2	-	-	-	-	44	-	32	-	158
Leichtverletzte	14	53	208	1	7	-	-	-	-	83	-	49	3	418
Vom zweiten Betei-ligten verunglück-ten insgesamt	30	109	3 928	19	216	22	18	2	5	129	1	102	126	4 707
davon:														
Getötete	-	3	37	1	7	-	-	-	-	-	-	-	2	50
Schwerverletzte	5	43	1 105	7	66	8	8	-	2	21	-	14	30	1 309
Leichtverletzte	25	63	2 786	11	143	14	10	2	3	108	1	88	94	3 348
Personenkraftwagen														
Unfälle	991	1 465	19 620	144	1 586	241	76	10	21	3 302	13	2 735	324	30 528
Vom ersten Betei-ligten verunglück-ten insgesamt	1 034	1 541	9 325	97	230	19	11	4	3	3 298	5	2 713	73	18 353
davon:														
Getötete	4	23	108	-	2	-	-	-	-	41	-	57	2	237
Schwerverletzte	282	503	2 252	8	63	7	4	2	2	938	1	1 196	22	5 280
Leichtverletzte	748	1 015	6 965	89	165	12	7	2	1	2 319	4	1 460	49	12 836
Vom zweiten Betei-ligten verunglück-ten insgesamt	45	182	19 666	134	1 847	302	91	15	22	125	10	136	334	22 909
davon:														
Getötete	-	-	41	-	11	4	2	-	-	-	-	-	2	60
Schwerverletzte	5	28	2 318	21	226	65	27	2	3	16	-	16	57	2 784
Leichtverletzte	40	154	17 307	113	1 610	233	62	13	19	109	10	120	275	20 065
Kraftomnibus, Obus														
Unfälle	18	11	403	6	36	8	1	1	-	53	-	119	12	668
Vom ersten Betei-ligten verunglück-ten insgesamt	15	9	150	10	15	2	1	1	-	44	-	95	3	345
davon:														
Getötete	-	1	8	-	-	-	-	-	-	1	-	3	-	13
Schwerverletzte	2	3	38	-	5	-	-	-	-	11	-	35	-	94
Leichtverletzte	13	5	104	10	10	2	1	1	-	32	-	57	3	238
Vom zweiten Betei-ligten verunglück-ten insgesamt	4	5	459	15	70	9	5	3	-	25	-	60	11	666
davon:														
Getötete	-	-	-	-	-	-	-	-	-	-	-	1	-	1
Schwerverletzte	2	-	30	1	7	1	4	-	-	2	-	3	-	50
Leichtverletzte	2	5	429	14	63	8	1	3	-	23	-	56	11	615

1) Übr. Kfz., Eisenbahnen, bespannte Fuhrwerke, sonst. u. unbekannte Fahrz., Handwagen/karren, Tierführer/Treiber u. andere Personen.

Noch: 5.1 Alleinunfälle und Unfälle mit zwei Beteiligten nach Ortslage
 Noch: 5.1.2 Bei Unfällen mit Personenschaden nach Unfallverursacher, Unfallgegner und Unfallfolgen

Gegenstand der Nachweisung	Der erste Beteiligte (Hauptverursacher) war ein(e)													Ins-gesamt
	Mofa, Moped	Motor-rad	Per-sonen-kraft-wagen	Kraft-omnibus Obus	Liefer-und Last-kraftw.	Sattel-schlep-per	Land-wirt. Zugma-schine	andere Zugma-schine	Lkw mit Spe-zial-aufbau	Fahr-rad	Stras-senbahn	Fuß-gänger	anderer Ver-1) kehrs-teiln.	
Innerhalb und außerhalb von Ortschaften														
Liefer- und Last-kraftwagen														
Unfälle	76	87	1 050	13	183	39	5	-	2	133	2	114	28	1 732
Vom ersten Betei-ligten verunglück-ten insgesamt	80	92	1 034	18	105	18	-	-	-	134	2	113	13	1 609
davon:														
Getötete	3	8	51	-	2	-	-	-	-	6	-	6	1	77
Schwerverletzte ..	34	35	336	1	38	6	-	-	-	52	-	64	8	574
Leichtverletzte ..	43	49	647	17	65	12	-	-	-	76	2	43	4	958
Vom zweiten Betei-ligten verunglück-ten insgesamt	3	7	405	6	131	33	7	-	4	2	-	3	24	625
davon:														
Getötete	-	-	3	-	1	1	1	-	-	-	-	-	-	6
Schwerverletzte ..	-	-	65	1	20	4	1	-	3	-	-	1	6	101
Leichtverletzte ..	3	7	337	5	110	28	5	-	1	2	-	2	18	518
Sattelschlepper														
Unfälle	10	6	208	2	56	30	1	-	-	13	-	9	9	344
Vom ersten Betei-ligten verunglück-ten insgesamt	11	6	269	2	52	20	1	-	-	13	-	9	5	388
davon:														
Getötete	1	1	18	1	1	1	1	-	-	2	-	1	2	29
Schwerverletzte ..	6	2	108	1	25	7	-	-	-	7	-	5	1	162
Leichtverletzte ..	4	3	143	-	26	12	-	-	-	4	-	3	2	197
Vom zweiten Betei-ligten verunglück-ten insgesamt	-	-	19	-	14	17	1	-	-	-	-	-	6	57
davon:														
Getötete	-	-	-	-	-	1	-	-	-	-	-	-	-	1
Schwerverletzte ..	-	-	8	-	-	4	-	-	-	-	-	-	4	16
Leichtverletzte ..	-	-	11	-	14	12	1	-	-	-	-	-	2	40
Landwirtschaftliche Zugmaschine														
Unfälle	1	18	62	-	3	1	1	-	1	4	-	1	2	94
Vom ersten Betei-ligten verunglück-ten insgesamt	1	18	73	-	2	1	-	-	-	4	-	1	3	103
davon:														
Getötete	-	3	-	-	-	-	-	-	-	-	-	-	-	3
Schwerverletzte ..	1	10	24	-	1	1	-	-	-	3	-	1	-	41
Leichtverletzte ..	-	5	49	-	1	-	-	-	-	1	-	-	3	59
Vom zweiten Betei-ligten verunglück-ten insgesamt	-	-	11	-	1	-	1	-	1	-	-	-	-	14
davon:														
Getötete	-	-	-	-	-	-	-	-	-	-	-	-	-	-
Schwerverletzte ..	-	-	2	-	1	-	-	-	-	-	-	-	-	3
Leichtverletzte ..	-	-	9	-	-	-	1	-	1	-	-	-	-	11
Andere Zugmaschine														
Unfälle	-	-	13	2	-	-	-	-	-	-	-	-	-	15
Vom ersten Betei-ligten verunglück-ten insgesamt	-	-	10	-	-	-	-	-	-	-	-	-	-	10
davon:														
Getötete	-	-	-	-	-	-	-	-	-	-	-	-	-	-
Schwerverletzte ..	-	-	3	-	-	-	-	-	-	-	-	-	-	3
Leichtverletzte ..	-	-	7	-	-	-	-	-	-	-	-	-	-	7
Vom zweiten Betei-ligten verunglück-ten insgesamt	-	-	8	2	-	-	-	-	-	-	-	-	-	10
davon:														
Getötete	-	-	-	-	-	-	-	-	-	-	-	-	-	-
Schwerverletzte ..	-	-	-	-	-	-	-	-	-	-	-	-	-	-
Leichtverletzte ..	-	-	8	2	-	-	-	-	-	-	-	-	-	10
Lkw m. Spezialaufbau														
Unfälle	1	1	21	1	2	2	-	-	-	1	-	1	1	31
Vom ersten Betei-ligten verunglück-ten insgesamt	1	1	22	2	2	1	-	-	-	1	-	1	-	31
davon:														
Getötete	-	1	4	-	-	-	-	-	-	-	-	1	-	6
Schwerverletzte ..	1	-	9	1	-	-	-	-	-	1	-	-	-	12
Leichtverletzte ..	-	-	9	1	2	1	-	-	-	-	-	-	-	13
Vom zweiten Betei-ligten verunglück-ten insgesamt	-	-	3	1	-	1	-	-	-	-	-	-	1	6
davon:														
Getötete	-	-	-	1	-	-	-	-	-	-	-	-	-	1
Schwerverletzte ..	-	-	-	-	-	1	-	-	-	-	-	-	-	1
Leichtverletzte ..	-	-	3	-	-	-	-	-	-	-	-	-	1	4

1) Übr. Kfz, Eisenbahnen, bespannte Fuhrwerke, sonst. u. unbekannte Fahrz., Handwagen/karren, Tierführer/Treiber u. andere Personen.

Noch: 5.1 Alleinunfälle und Unfälle mit zwei Beteiligten nach Ortslage
 Noch: 5.1.2 Bei Unfällen mit Personenschaden nach Unfallverursacher, Unfallgegner und Unfallfolgen

Gegenstand der Nachweisung	Der erste Beteiligte (Hauptverursacher) war ein(e)													Ins- gesamt
	Mofa, Moped	Motor- rad	Per- sonen- kraft- wagen	Kraft- omnibus Obus	Liefer- und Last- kraftw.	Sattel- schlep- per	Land- wirt. Zugma- schine	andere Zugma- schine	Lkw mit Spe- zial- aufbau	Fahr- rad	Stras- senbahn	Fuß- gänger	anderer Ver- 1) kehrs- teiln.	
Innerhalb und außerhalb von Ortschaften														
Fahrrad														
Unfälle	116	89	7 488	60	492	41	9	7	4	838	-	272	240	9 656
Vom ersten Betei- ligten verunglück- ten insgesamt	39	28	74	4	7	1	-	-	1	402	-	127	3	686
davon:														
Getötete	-	-	-	-	-	-	-	-	-	2	-	-	-	2
Schwerverletzte ..	5	6	11	-	2	1	-	-	-	114	-	34	1	174
Leichtverletzte ..	34	22	63	4	5	-	-	-	1	285	-	93	2	510
Vom zweiten Betei- ligten verunglück- ten insgesamt	109	83	7 525	59	493	42	9	7	4	675	-	206	244	9 456
davon:														
Getötete	-	-	20	-	15	2	-	-	-	-	-	1	1	39
Schwerverletzte ..	17	18	1 357	12	111	18	4	2	3	132	-	28	43	1 745
Leichtverletzte ..	92	65	6 148	47	367	22	5	5	1	543	-	177	200	7 672
Straßenbahn														
Unfälle	1	1	137	1	13	1	-	-	-	16	-	68	-	238
Vom ersten Betei- ligten verunglück- ten insgesamt	1	1	116	-	4	-	-	-	-	16	-	63	-	201
davon:														
Getötete	-	-	-	-	-	-	-	-	-	-	-	10	-	10
Schwerverletzte ..	-	-	36	-	1	-	-	-	-	7	-	22	-	66
Leichtverletzte ..	1	1	80	-	3	-	-	-	-	9	-	31	-	125
Vom zweiten Betei- ligten verunglück- ten insgesamt	-	-	75	1	12	1	-	-	-	5	-	20	-	114
davon:														
Getötete	-	-	-	-	-	-	-	-	-	-	-	-	-	-
Schwerverletzte ..	-	-	6	-	1	-	-	-	-	-	-	-	-	7
Leichtverletzte ..	-	-	69	1	11	1	-	-	-	5	-	20	-	107
Fußgänger														
Unfälle	121	93	4 581	116	263	16	10	2	3	516	17	-	156	5 894
Vom ersten Betei- ligten verunglück- ten insgesamt	32	40	100	16	2	2	-	-	-	150	4	-	3	349
davon:														
Getötete	-	-	-	-	-	-	-	-	-	-	-	-	-	-
Schwerverletzte ..	5	6	18	1	-	-	-	-	-	32	-	-	2	64
Leichtverletzte ..	27	34	82	15	2	2	-	-	-	118	4	-	1	285
Vom zweiten Betei- ligten verunglück- ten insgesamt	118	87	4 579	112	263	16	10	2	3	467	17	-	156	5 830
davon:														
Getötete	-	1	65	4	9	1	1	-	1	1	-	-	5	88
Schwerverletzte ..	27	35	1 398	36	82	7	3	1	2	100	6	-	36	1 733
Leichtverletzte ..	91	51	3 116	72	172	8	6	1	-	366	11	-	115	4 009
Anderer Verkehrs- teilnehmer														
Unfälle	12	13	236	6	40	5	4	1	1	46	-	12	11	387
Vom ersten Betei- ligten verunglück- ten insgesamt	13	11	156	-	19	1	1	-	1	43	-	12	3	260
davon:														
Getötete	-	1	6	-	-	-	-	-	-	2	-	2	-	11
Schwerverletzte ..	7	7	54	-	2	-	-	-	1	18	-	4	-	93
Leichtverletzte ..	6	3	96	-	17	1	1	-	-	23	-	6	3	156
Vom zweiten Betei- ligten verunglück- ten insgesamt	1	4	143	6	31	4	7	2	-	3	-	1	13	215
davon:														
Getötete	-	-	1	-	1	1	-	-	-	-	-	-	1	4
Schwerverletzte ..	-	-	19	1	3	-	-	-	-	2	-	-	2	27
Leichtverletzte ..	1	4	123	5	27	3	7	2	-	1	-	1	10	184

1) Übr. Kfz, Eisenbahnen, bespannte Fuhrwerke, sonst. u. unbekannte Fahrz., Handwagen/karren, Tierführer/Treiber u. andere Personen.

5.2 Nach Ortslage und Unfallflucht

Art der Verkehrsbeteiligung	Beteiligte an Unfällen mit									
	Personenschaden		Getöteten		Schwer- verletzten	Leicht-	Sachschaden (schwerw. i.e.S.)		Personen- schaden	Sach- schaden (i.e.S.)
	zusammen	darunter: unfall- flüchtig	zusammen	darunter: unfall- flüchtig			zusammen	darunter: unfall- flüchtig		
Innerhalb von Ortschaften										
Führer von										
Kleinkraftr.(Mopeds, Mokicks)	1 889	39	7	-	454	1 428	45	3	1 934	42
Mofas 25	1 910	126	3	-	450	1 457	56	4	1 966	130
Leichtkrafträdern	1 705	36	10	-	427	1 268	42	2	1 747	38
Krafträdern	3 751	60	37	-	1 125	2 589	212	6	3 963	66
Kraftrollern	437	6	2	-	130	305	17	1	454	7
Motorzweirädern zusammen	9 692	267	59	-	2 586	7 047	372	16	10 064	283
Personenkraftwagen	65 230	3 845	270	7	12 113	52 847	21 496	1 076	86 726	4 921
Kraftomnibussen	1 079	69	13	-	207	859	181	5	1 260	74
Oberleitungsomnibussen	6	-	-	-	2	4	-	-	6	-
Liefer- und Lastkraftwagen ohne Anhänger	3 437	204	47	-	701	2 689	1 000	59	4 437	263
davon: mit zulässigem Gesamtgewicht										
bis 2 000 kg	452	18	3	-	82	367	146	7	598	25
2 001 - 3 500 kg	1 370	63	11	-	248	1 111	347	14	1 717	77
3 501 - 7 500 kg	795	33	11	-	190	594	226	12	1 021	45
7 501 - 9 000 kg	12	1	-	-	3	9	3	-	15	1
9 001 - 12 000 kg	62	1	-	-	12	50	17	-	79	1
12 001 - 16 000 kg	78	4	3	-	22	53	30	-	108	4
16 001 und mehr kg	356	9	14	-	92	250	120	7	476	16
Ohne Angabe	312	75	5	-	52	255	111	19	423	94
Liefer- und Lastkraftwagen mit Anhänger.....	390	19	15	-	90	285	122	12	512	31
davon: mit zulässigem Gesamt- gewicht des Zugfahrzeuges										
bis 2 000 kg	7	-	-	-	1	6	1	-	8	-
2 001 - 3 500 kg	36	-	-	-	5	31	13	1	49	1
3 501 - 7 500 kg	29	1	1	-	4	24	9	-	38	1
7 501 - 9 000 kg	4	-	-	-	-	4	2	-	6	-
9 001 - 12 000 kg	15	1	1	-	5	9	5	2	20	3
12 001 - 16 000 kg	38	-	1	-	12	25	5	-	43	-
16 001 und mehr kg	209	9	11	-	50	148	69	4	278	13
Ohne Angabe	52	8	1	-	13	38	18	5	70	13
Liefer-u. Lastkraftwagen zus. dar. mit Tankauflagen	3 827 17	223 1	62 -	-	791 4	2 974 13	1 122 8	71 -	4 949 25	294 1
Sattelschleppern	356	12	13	-	108	235	107	5	463	17
dar. mit Tankauflagen	7	-	1	-	1	5	4	1	11	1
Landwirtschaftlichen Zug- maschinen	70	7	-	-	22	48	30	1	100	8
anderen Zugmaschinen	24	3	1	-	7	16	11	-	35	3
dar. mit Tankwagen	1	-	-	-	1	-	-	-	1	-
Tankkraftwagen	4	-	-	-	2	2	4	-	8	-
Lastkraftwagen mit Spezial- aufbau	32	2	4	-	7	21	11	-	43	2
Güterkraftfahrzeugen, ohne Landwirt.Zugmasch. zusammen	4 243	240	80	-	915	3 248	1 255	76	5 498	316
Übrigen Kraftfahrzeugen	462	27	12	-	108	342	122	7	584	34
Kraftfahrzeugen zusammen	80 782	4 455	434	7	15 953	64 395	23 456	1 181	104 238	5 636
Straßenbahnen	299	9	10	1	85	204	84	1	383	10
Eisenbahnen	21	-	4	-	6	11	9	-	30	-
Fahrrädern	15 361	571	73	-	3 551	11 737	34	8	15 395	579
Fußgänger	10 095	273	158	1	3 429	6 508	24	13	10 119	286
Handwagen, Handkarren	1	-	-	-	1	-	-	-	1	-
Tierführer, Treiber	47	8	-	-	13	34	-	-	47	8
Bespannte Fuhrwerke	11	3	-	-	3	8	-	-	11	3
Sonstige u.unbekannte Fahrzeuge	497	428	2	2	89	406	110	95	607	523
Andere Personen	138	14	-	-	23	115	5	1	143	15
Unfallbeteiligte insgesamt	107 252	5 761	681	11	23 153	83 418	23 722	1 299	130 974	7 060
dar. Fahrzeugführer	96 971	5 466	523	10	19 687	76 761	23 693	1 285	120 664	6 751

Noch: 5.2 Nach Ortslage und Unfallflucht

Art der Verkehrsbeteiligung	Beteiligte an Unfällen mit									
	Personenschaden		Getöteten		Schwer- verletzten	Leicht-	Sachschaden (schwerw. i.e.S.)		Personen- und Sach- schaden (i.e.S.)	
	zusammen	darunter: unfall- flüchtig	zusammen	darunter: unfall- flüchtig			zusammen	darunter: unfall- flüchtig	zusammen	darunter: unfall- flüchtig
Außerhalb von Ortschaften, einschließlich Autobahn										
Führer von										
Kleinkraftr.(Mopeds, Mokicks)	360	6	2	-	133	225	17	4	377	10
Mofas 25	430	14	5	-	180	245	9	3	439	17
Leichtkrafträdern	399	10	8	-	162	229	10	-	409	10
Krafträdern	2 451	40	140	1	1 190	1 121	129	26	2 580	66
Kraftrollern	133	2	3	-	56	74	5	2	138	4
Motorzweirädern zusammen	3 773	72	158	1	1 721	1 894	170	35	3 943	107
Personenkraftwagen	33 299	1 214	949	14	9 922	22 428	14 309	1 335	47 608	2 549
Kraftomnibussen	199	12	13	1	67	119	63	7	262	19
Oberleitungsomnibussen	-	-	-	-	-	-	-	-	-	-
Liefer- und Lastkraftwagen ohne Anhänger	2 083	121	85	6	610	1 388	835	109	2 918	230
davon: mit zulässigem Gesamtgewicht										
bis 2 000 kg	204	3	3	-	67	134	77	3	281	6
2 001 - 3 500 kg	683	29	23	1	206	454	257	15	940	44
3 501 - 7 500 kg	463	11	23	2	123	317	174	12	637	23
7 501 - 9 000 kg	7	-	-	-	4	3	2	-	9	-
9 001 - 12 000 kg	53	1	4	-	17	32	25	2	78	3
12 001 - 16 000 kg	72	-	3	-	23	46	26	-	98	-
16 001 und mehr kg	288	6	14	-	78	196	120	6	408	12
Ohne Angabe	313	71	15	3	92	206	154	71	467	142
Liefer- und Lastkraftwagen mit Anhänger	851	39	48	-	286	517	450	53	1 301	92
davon: mit zulässigem Gesamt- gewicht des Zugfahrzeuges										
bis 2 000 kg	3	-	-	-	-	3	-	-	3	-
2 001 - 3 500 kg	44	-	3	-	11	30	31	2	75	2
3 501 - 7 500 kg	60	1	4	-	20	36	33	-	93	1
7 501 - 9 000 kg	3	-	-	-	1	2	-	-	3	-
9 001 - 12 000 kg	22	1	3	-	6	13	12	2	34	3
12 001 - 16 000 kg	60	1	3	-	19	38	33	1	93	2
16 001 und mehr kg	470	7	24	-	169	277	239	8	709	15
Ohne Angabe	189	29	11	-	60	118	102	40	291	69
Liefer-u. Lastkraftwagen zus. dar. mit Tankauflagen	2 934 19	160 1	133 2	6 -	896 4	1 905 13	1 285 10	162 -	4 219 29	322 1
Sattelschleppern	916	37	60	1	337	519	464	37	1 380	74
dar. mit Tankauflagen	35	4	3	-	13	19	18	2	53	6
Landwirtschaftlichen Zug- maschinen	202	13	10	1	79	113	80	3	282	16
anderen Zugmaschinen	26	2	-	-	6	20	10	1	36	3
dar. mit Tankwagen	4	-	-	-	-	4	1	-	5	-
Tankkraftwagen	16	-	1	-	9	6	6	1	22	1
Lastkraftwagen mit Spezial- aufbau	56	1	9	-	24	23	20	1	76	2
Güterkraftfahrzeugen, ohne landwirt.Zugmasch. zusammen	3 948	200	203	7	1 272	2 473	1 785	202	5 733	402
Übrigen Kraftfahrzeugen	216	7	8	-	80	128	77	4	293	11
Kraftfahrzeugen zusammen	41 637	1 518	1 341	24	13 141	27 155	16 484	1 586	58 121	3 104
Straßenbahnen	6	-	1	-	1	4	3	-	9	-
Eisenbahnen	19	-	5	-	7	7	6	-	25	-
Fahrrädern	1 886	52	52	-	750	1 084	9	-	1 895	52
Fußgänger	581	19	69	-	257	255	13	5	594	24
Handwagen, Handkarren	-	-	-	-	-	-	-	-	-	-
Tierführer, Treiber	46	4	1	-	18	27	7	-	53	4
Bespannte Fuhrwerke	13	1	-	-	10	3	1	1	14	2
Sonstige u.unbekannte Fahrzeuge	221	205	5	4	62	154	170	167	391	372
Andere Personen	64	3	8	-	21	35	2	-	66	3
Unfallbeteiligte insgesamt	44 473	1 802	1 482	28	14 267	28 724	16 695	1 759	61 168	3 561
dar. Fahrzeugführer	43 782	1 776	1 404	28	13 971	28 407	16 673	1 754	60 455	3 530

Noch: 5.2 Nach Ortslage und Unfallflucht

Art der Verkehrsbeteiligung	Beteiligte an Unfällen mit									
	Personenschaden		Getöteten		Schwer- verletzten	Leicht-	Sachschaden (schwerw. i.e.S.)		Personen- und Sach- schaden (i.e.S.)	
	zusammen	darunter: unfall- flüchtig	zusammen	darunter: unfall- flüchtig			zusammen	darunter: unfall- flüchtig	zusammen	darunter: unfall- flüchtig
Innerhalb und außerhalb von Ortschaften										
Führer von										
Kleinkraftr.(Mopeds, Mokicks)	2 249	45	9	-	587	1 653	62	7	2 311	52
Mofas 25	2 340	140	8	-	630	1 702	65	7	2 405	147
Leichtkrafträdern	2 104	46	18	-	589	1 497	52	2	2 156	48
Krafträdern	6 202	100	177	1	2 315	3 710	341	32	6 543	132
Kraftrollern	570	8	5	-	186	379	22	3	592	11
Motorzweirädern zusammen	13 465	339	217	1	4 307	8 941	542	51	14 007	390
Personenkraftwagen	98 529	5 059	1 219	21	22 035	75 275	35 805	2 411	134 334	7 470
Kraftomnibussen	1 278	81	26	1	274	978	244	12	1 522	93
Oberleitungsomnibussen	5	-	-	-	2	4	-	-	6	-
Liefer- und Lastkraftwagen ohne Anhänger	5 520	325	132	6	1 311	4 077	1 835	168	7 355	493
davon: mit zulässigem Gesamtgewicht										
bis 2 000 kg	656	21	6	-	149	501	223	10	879	31
2 001 - 3 500 kg	2 053	92	34	1	454	1 565	604	29	2 657	121
3 501 - 7 500 kg	1 258	44	34	2	313	911	400	24	1 658	68
7 501 - 9 000 kg	19	1	-	-	7	12	5	-	24	1
9 001 - 12 000 kg	115	2	4	-	29	82	42	2	157	4
12 001 - 16 000 kg	150	4	6	-	45	99	56	-	206	4
16 001 und mehr kg	644	15	28	-	170	446	240	13	884	28
Ohne Angabe	625	146	20	3	144	461	265	90	890	236
Liefer- und Lastkraftwagen mit Anhänger	1 241	58	63	-	376	802	572	65	1 813	123
davon: mit zulässigem Gesamt- gewicht des Zugfahrzeuges										
bis 2 000 kg	10	-	-	-	1	9	1	-	11	-
2 001 - 3 500 kg	80	-	3	-	16	61	44	3	124	3
3 501 - 7 500 kg	89	2	5	-	24	60	42	-	131	2
7 501 - 9 000 kg	7	-	-	-	1	6	2	-	9	-
9 001 - 12 000 kg	37	2	4	-	11	22	17	4	54	6
12 001 - 16 000 kg	98	1	4	-	31	63	38	1	136	2
16 001 und mehr kg	679	16	35	-	219	425	308	12	987	28
Ohne Angabe	241	37	12	-	73	156	120	45	361	82
Liefer-u. Lastkraftwagen zus. dar. mit Tankauflagen	6 761 36	383 2	195 2	6 -	1 687 8	4 879 26	2 407 18	233 -	9 168 54	616 2
Sattelschleppern	1 272	49	73	1	445	754	571	42	1 843	91
dar. mit Tankauflagen	42	4	4	-	14	24	22	3	64	7
Landwirtschaftlichen Zug- maschinen	272	20	10	1	101	161	110	4	382	24
anderen Zugmaschinen	50	5	1	-	13	36	21	1	71	6
dar. mit Tankwagen	5	-	-	-	1	4	1	-	6	-
Tankkraftwagen	20	-	1	-	11	8	10	1	30	1
Lastkraftwagen mit Spezial- aufbau	88	3	13	-	31	44	31	1	119	4
Güterkraftfahrzeugen, ohne landwirt.Zugmasch. zusammen	8 191	440	283	7	2 187	5 721	3 040	278	11 231	718
Übrigen Kraftfahrzeugen	678	34	20	-	188	470	199	11	877	45
Kraftfahrzeugen zusammen	122 419	5 973	1 775	31	29 094	91 550	39 940	2 767	162 359	8 740
Straßenbahnen	305	9	11	1	86	208	87	1	392	10
Eisenbahnen	40	-	9	-	13	18	15	-	55	-
Fahrrädern	17 247	623	125	-	4 301	12 821	43	8	17 290	631
Fußgänger	10 676	292	227	1	3 686	6 763	37	18	10 713	310
Handwagen, Handkarren	1	-	-	-	1	-	-	-	1	-
Tierführer, Treiber	93	12	1	-	31	61	7	-	100	12
Bespannte Fuhrwerke	24	4	-	-	13	11	1	1	25	5
Sonstige u.unbekannte Fahrzeuge	718	633	7	6	151	560	280	262	998	895
Andere Personen	202	17	8	-	44	150	7	1	209	18
Unfallbeteiligte insgesamt	151 725	7 563	2 163	39	37 420	112 142	40 417	3 058	192 142	10 621
dar. Fahrzeugführer	140 753	7 242	1 927	38	33 658	105 168	40 366	3 039	181 119	10 281

5.3 Nach Monaten

Art der Verkehrsbeteiligung	Ins-gesamt	Januar	Februar	März	April	Mai	Juni	Juli	August	Septem-ber	Oktober	Novem-ber	Dezem-ber
bei Unfällen mit Personenschaden													
Führer von													
Kleinkrafträdern (Mopeds, Mokicks)	2 249	88	105	153	145	197	238	233	254	233	234	216	153
Mofas 25	2 340	82	119	166	173	179	275	224	276	249	246	206	146
Leichtkrafträdern	2 104	80	98	167	174	201	232	158	225	226	228	175	140
Krafträdern	6 202	73	187	538	572	844	721	705	949	734	504	245	130
Kraftrollern	570	23	33	46	42	59	66	43	62	73	50	40	33
Motorzweirädern zusammen	13 465	346	542	1 069	1 106	1 480	1 532	1 363	1 766	1 515	1 262	882	602
Personenkraftwagen	98 529	6 981	6 597	8 139	8 477	8 736	9 726	7 893	8 688	8 058	9 309	8 250	7 675
Kraftomnibussen	1 278	72	88	100	114	107	143	112	105	119	121	105	92
Oberleitungsomnibussen ..	6	-	-	-	-	1	3	1	-	1	-	-	-
Liefer- u. Lastkraftwagen ohne Anhänger	5 520	379	373	417	506	443	490	487	467	454	580	465	459
davon:													
mit zulässigem Gesamtgewicht													
bis 2 000 kg ..	656	50	37	50	46	50	55	57	43	63	74	66	65
2 001 - 3 500 kg ..	2 053	144	146	154	176	172	181	196	173	182	200	162	167
3 501 - 7 500 kg ..	1 258	102	80	94	126	102	111	110	110	83	148	89	103
7 501 - 9 000 kg ..	19	-	1	1	4	3	1	2	1	2	-	1	3
9 001 - 12 000 kg ..	115	5	6	7	7	9	12	10	14	6	15	10	14
12 001 - 16 000 kg ..	150	7	17	14	14	12	14	10	11	19	12	13	7
16 001 und mehr kg ..	644	31	41	48	76	50	63	46	49	51	68	72	49
Ohne Angabe	625	40	45	49	57	45	53	56	66	48	63	52	51
Liefer- u. Lastkraftwagen mit Anhänger	1 241	97	94	112	108	81	121	96	99	114	140	103	76
davon:													
mit zulässigem Gesamtgewicht des Zugfahrzeuges													
bis 2 000 kg ..	10	2	-	1	1	1	1	1	2	-	1	-	-
2 001 - 3 500 kg ..	80	4	8	5	6	3	9	8	10	7	9	7	4
3 501 - 7 500 kg ..	89	7	3	12	10	4	6	9	7	10	11	8	2
7 501 - 9 000 kg ..	7	1	1	-	-	-	2	1	-	1	-	1	-
9 001 - 12 000 kg ..	37	3	2	-	4	2	1	3	5	4	7	2	4
12 001 - 16 000 kg ..	98	3	7	7	9	10	19	2	6	9	11	7	8
16 001 und mehr kg ..	679	60	45	53	52	45	60	56	57	63	77	65	46
Ohne Angabe	241	17	28	34	26	16	23	16	12	20	24	13	12
Liefer- u. Lastkraftwagen zusammen	6 761	476	467	529	614	524	611	583	566	568	720	568	535
dar. mit Tankauflagen ..	36	8	8	-	4	2	1	1	1	1	4	2	4
Sattelschleppern	1 272	91	91	116	98	81	101	116	117	106	148	117	90
dar. mit Tankauflagen ..	42	6	4	1	2	3	5	4	3	2	5	4	3
Landwirtschaftlichen Zugmaschinen	272	12	14	12	23	36	17	21	39	32	38	16	12
anderen Zugmaschinen	50	3	3	3	5	4	5	6	5	9	3	3	1
dar. mit Tankwagen	5	-	1	-	-	-	-	2	1	1	-	-	-
Tankkraftwagen	20	4	2	2	1	1	1	1	-	2	4	-	2
Lastkraftwagen mit Spezialaufbau	88	3	5	7	5	4	12	4	8	7	16	8	9
Güterkraftfahrzeugen ohne landwirtschaftliche Zugmaschinen zusammen ..	8 191	577	568	657	723	614	730	710	696	692	891	696	637
Übrigen Kraftfahrzeugen ..	678	47	46	44	54	61	80	66	74	68	54	52	32
Kraftfahrzeugen zusammen	122 419	8 035	7 855	10 021	10 497	11 035	12 231	10 166	11 368	10 485	11 675	10 001	9 050
Straßenbahnen	305	26	22	20	21	24	28	24	17	28	36	27	32
Eisenbahnen	40	5	2	3	4	1	2	5	5	3	4	2	4
Fahrrädern	17 247	513	729	1 077	1 289	1 764	2 266	1 783	2 391	2 168	1 387	1 052	828
Fußgänger	10 676	875	880	842	857	976	981	660	824	897	959	925	1 000
Handwagen, Handkarren	1	-	-	-	-	-	1	-	-	-	-	-	-
Tierführer, Treiber	93	-	1	8	6	14	8	13	14	11	7	7	4
Bespannte Fuhrwerke	24	-	3	1	2	4	2	2	6	-	1	2	1
Sonstige u. unbekannte Fzg.	718	50	42	37	67	79	66	63	85	54	61	57	57
Andere Personen	202	5	14	20	17	18	22	22	27	18	17	13	9
Unfallbeteiligte insgesamt	151 725	9 509	9 548	12 029	12 760	13 915	15 607	12 738	14 737	13 664	14 147	12 086	10 985
Dar. Fahrzeugführer	140 753	8 629	8 653	11 159	11 880	12 907	14 595	12 043	13 872	12 738	13 164	11 141	9 972

Noch: 5.3 Nach Monaten

Art der Verkehrsbeteiligung	Ins-gesamt	Januar	Februar	März	April	Mai	Juni	Juli	August	Septem-ber	Oktober	Novem-ber	Dezem-ber
bei schwerwiegenden Unfällen mit Sachschaden (i.e.S.)													
Führer von													
Kleinkrafträdern (Mopeds, Mokicks)	62	3	5	4	7	4	4	5	4	7	9	7	3
Mofas 25	65	2	2	6	3	8	3	4	9	9	5	7	7
Leichtkrafträdern	52	3	5	4	3	4	1	7	4	6	2	6	7
Krafträdern	341	4	16	27	34	44	32	36	43	32	35	21	17
Kraftrollern	22	1	1	2	1	7	1	1	-	2	3	1	2
Motorzweirädern zusammen	542	13	29	43	48	67	41	53	60	56	54	42	36
Personenkraftwagen	35 805	3 200	2 596	3 011	3 007	2 959	3 060	2 663	2 534	2 556	3 517	3 230	3 472
Kraftomnibussen	244	25	15	15	14	28	25	17	21	17	25	23	19
Oberleitungsomnibussen ..	-	-	-	-	-	-	-	-	-	-	-	-	-
Liefer- u. Lastkraftwagen ohne Anhänger	1 835	186	134	132	123	153	163	161	136	137	179	164	167
davon: mit zulässigem Gesamtgewicht													
bis 2 000 kg ..	223	30	13	20	16	19	20	15	16	10	19	22	23
2 001 - 3 500 kg ..	604	66	44	37	42	54	43	51	44	46	64	57	56
3 501 - 7 500 kg ..	400	34	25	33	25	34	43	32	31	28	41	37	37
7 501 - 9 000 kg ..	5	-	-	1	-	1	-	1	-	1	-	1	-
9 001 - 12 000 kg ..	42	4	4	6	1	4	3	3	3	3	3	6	2
12 001 - 16 000 kg ..	56	7	4	6	4	9	4	7	-	6	3	2	4
16 001 und mehr kg ..	240	22	19	15	19	14	22	22	21	20	22	23	21
Ohne Angabe	265	23	25	14	16	18	28	30	21	23	27	16	24
Liefer- u. Lastkraftwagen mit Anhänger	572	47	45	48	53	46	61	35	30	42	69	43	53
davon: mit zulässigem Gesamtgewicht des Zugfahrzeuges													
bis 2 000 kg ..	1	-	-	-	-	-	1	-	-	-	-	-	-
2 001 - 3 500 kg ..	44	5	2	2	2	3	1	3	2	3	9	6	6
3 501 - 7 500 kg ..	42	1	3	3	5	2	7	1	3	3	7	3	4
7 501 - 9 000 kg ..	2	-	1	-	-	-	-	-	-	-	-	1	-
9 001 - 12 000 kg ..	17	3	4	1	1	1	3	2	-	-	1	1	-
12 001 - 16 000 kg ..	38	1	6	1	3	4	7	3	-	5	2	-	6
16 001 und mehr kg ..	308	24	23	36	29	24	22	16	19	24	38	23	30
Ohne Angabe	120	13	6	5	13	12	20	10	6	7	12	9	7
Liefer- u. Lastkraftwagen zusammen	2 407	233	179	180	176	199	224	196	166	179	248	207	220
dar. mit Tankauflagen ..	18	-	5	-	-	1	1	4	-	1	-	1	5
Sattelschleppern	571	47	48	55	41	45	43	28	44	34	70	59	56
dar. mit Tankauflagen ..	22	-	2	1	1	-	3	2	-	-	2	4	7
Landwirtschaftlichen Zugmaschinen	110	1	3	6	10	8	11	8	10	12	17	15	9
anderen Zugmaschinen	21	1	2	2	1	1	3	2	1	1	3	2	2
dar. mit Tankwagen	1	-	1	-	-	-	-	-	-	-	-	-	-
Tankkraftwagen	10	1	1	-	1	-	1	1	2	1	1	1	-
Lastkraftwagen mit Spezialaufbau	31	1	2	2	1	2	5	1	3	4	4	3	3
Güterkraftfahrzeuge, ohne landwirtschaftliche Zugmaschinen zusammen ..	3 040	283	232	240	220	247	276	228	216	219	326	272	281
Übrigen Kraftfahrzeugen ..	199	26	11	15	16	16	17	22	16	14	16	17	13
Kraftfahrzeugen zusammen	39 940	3 548	2 886	3 330	3 315	3 325	3 430	2 991	2 857	2 874	3 955	3 599	3 830
Straßenbahnen	87	11	6	5	4	7	7	6	6	7	8	11	9
Eisenbahnen	15	2	-	1	1	1	2	1	-	-	3	3	1
Fahrrädern	43	3	1	2	7	5	2	8	4	3	6	1	1
Fußgänger	37	5	-	2	5	6	1	2	2	2	4	1	7
Handwagen, Handkarren	-	-	-	-	-	-	-	-	-	-	-	-	-
Tierführer, Treiber	7	1	-	1	-	-	-	-	-	2	2	1	-
Bespannte Fuhrwerke	1	-	-	-	1	-	-	-	-	-	-	-	-
Sonstige u. unbekannte Fzg.	280	23	27	31	27	18	16	21	19	19	24	26	29
Andere Personen	7	-	-	-	-	2	1	-	-	1	3	-	-
Unfallbeteiligte insgesamt	40 417	3 593	2 920	3 372	3 360	3 364	3 459	3 029	2 888	2 908	4 005	3 642	3 877
Dar. Fahrzeugführer	40 366	3 587	2 920	3 369	3 355	3 356	3 457	3 027	2 886	2 903	3 996	3 640	3 870

5.4 Bei Unfällen mit Personenschaden nach Altersgruppen und Geschlecht *)

Im Alter von ... bis unter ... Jahren	Beteiligte insgesamt	Fahrzeugführer von									Fuß- gänger	Sonstige
		Mofas, Mopeds	Motor- rädern	Perso- nen- kraft- wagen	Kraft- omni- bussen, Obussen	Güter- kraft- fahr- zeugen	Land- wirt- Zugma- schinen	Übrigen Kraft- fahr- zeugen	Kraftfahr- zeugen zusammen	Fahr- rädern		
unter 15	8 532	31	3	28	-	-	-	-	62	4 380	4 051	39
männlich	5 569	24	2	25	-	-	-	-	51	3 016	2 486	16
weiblich	2 963	7	1	3	-	-	-	-	11	1 364	1 565	23
15 - 18	4 572	1 235	1 182	121	-	-	12	1	2 551	1 473	536	12
männlich	3 216	949	935	104	-	-	12	-	2 000	939	271	6
weiblich	1 356	286	247	17	-	-	-	1	551	534	265	6
18 - 21	12 697	436	739	10 133	-	236	16	38	11 598	720	365	14
männlich	8 870	307	621	7 034	-	220	16	37	8 235	421	206	8
weiblich	3 827	129	118	3 099	-	16	-	1	3 363	299	159	6
21 - 25	14 529	332	906	11 174	21	623	22	64	13 142	975	383	29
männlich	9 998	219	767	7 479	19	582	22	62	9 150	602	225	21
weiblich	4 530	113	139	3 694	2	41	-	2	3 991	373	158	8
25 - 30	19 103	396	1 503	13 773	111	1 285	39	94	17 201	1 291	532	79
männlich	13 349	296	1 307	9 064	98	1 228	38	90	12 121	849	323	56
weiblich	5 754	100	196	4 709	13	57	1	4	5 080	442	209	23
30 - 35	18 823	454	1 536	13 207	208	1 383	34	101	16 933	1 211	566	113
männlich	13 261	369	1 381	8 583	187	1 337	33	92	11 982	834	350	95
weiblich	5 562	95	155	4 624	21	46	1	9	4 951	377	216	18
35 - 40	14 919	416	1 139	10 319	207	1 107	31	80	13 299	994	502	124
männlich	10 363	327	1 026	6 540	193	1 078	31	72	9 267	668	322	106
weiblich	4 556	89	113	3 779	14	29	-	8	4 032	326	180	18
40 - 45	11 246	285	689	7 720	193	879	23	56	9 845	880	429	92
männlich	7 719	230	628	4 889	184	857	21	54	6 863	537	243	76
weiblich	3 527	55	61	2 831	9	22	2	2	2 982	343	186	16
45 - 50	9 414	212	420	6 533	178	775	19	60	8 197	763	371	83
männlich	6 701	180	392	4 363	169	756	19	57	5 936	479	215	71
weiblich	2 713	32	28	2 170	9	19	-	3	2 261	284	156	12
50 - 55	7 487	183	236	5 300	131	545	13	37	6 445	679	323	40
männlich	5 360	162	217	3 677	122	535	13	36	4 762	388	175	35
weiblich	2 127	21	19	1 623	9	10	-	1	1 683	291	148	5
55 - 60	8 477	199	230	5 783	159	520	18	46	6 955	993	495	34
männlich	6 139	177	219	4 172	153	509	18	42	5 290	552	266	31
weiblich	2 338	22	11	1 611	6	11	-	4	1 665	441	229	3
60 - 65	5 783	119	134	3 863	41	262	19	11	4 449	900	420	14
männlich	4 233	108	129	2 932	37	259	19	10	3 494	520	208	11
weiblich	1 550	11	5	931	4	3	-	1	955	380	212	3
65 - 70	3 899	100	49	2 602	19	87	12	12	2 881	648	362	8
männlich	2 813	89	47	2 016	19	85	12	10	2 278	361	167	7
weiblich	1 086	11	2	586	-	2	-	2	603	287	195	1
70 - 75	2 839	52	25	1 833	2	20	4	8	1 944	516	372	7
männlich	1 848	44	25	1 360	1	18	4	6	1 458	258	125	7
weiblich	991	8	-	473	1	2	-	2	486	258	247	-
75 und mehr	3 159	65	12	1 702	-	11	2	8	1 800	481	870	8
männlich	1 925	62	11	1 346	-	9	1	7	1 436	245	237	7
weiblich	1 234	3	1	356	-	2	1	1	364	236	633	1
Zusammen	145 479	4 525	8 803	94 091	1 270	7 733	264	616	117 302	16 904	10 577	696
männlich	101 364	3 543	7 707	63 584	1 182	7 473	259	575	84 323	10 669	5 819	553
weiblich	44 114	982	1 096	30 506	88	260	5	41	32 978	6 235	4 758	143
Ohne Angabe	6 246	64	73	4 438	14	458	8	62	5 117	343	99	687
Insgesamt	151 725	4 589	8 876	98 529	1 284	8 191	272	678	122 419	17 247	10 676	1 383

*) Summenzeilen einschl. ohne Angabe des Geschlechts.

5.5 Hauptverursacher
5.5.1 Bei Unfällen mit Personenschaden nach Altersgruppen und Geschlecht *)

Im Alter von ... bis unter ... Jahren	Beteiligte insgesamt	Fahrzeugführer von									Fuß- gänger	Sonstige
		Mofas, Mopeds	Motor- rädern	Perso- nen- kraft- wagen	Kraft- omni- bussen	Güter- kraft- fahr- zeugen	Land- wirt. Zugma- schinen	Übrigen Kraft- fahr- zeugen	Kraftfahr- zeugen zusammen	Fahr- rädern		
unter 15	3 689	27	2	18	-	-	-	-	47	1 993	1 633	16
männlich	2 552	22	1	16	-	-	-	-	39	1 457	1 049	7
weiblich	1 137	5	1	2	-	-	-	-	8	536	584	9
15 - 18	2 259	678	554	98	-	-	9	1	1 340	693	220	6
männlich	1 677	530	437	86	-	-	9	-	1 062	494	119	2
weiblich	582	148	117	12	-	-	-	1	278	199	101	4
18 - 21	7 901	217	365	6 664	-	166	12	26	7 450	307	138	6
männlich	5 697	161	303	4 754	-	154	12	26	5 410	199	86	2
weiblich	2 204	56	62	1 910	-	12	-	-	2 040	108	52	4
21 - 25	7 998	143	406	6 443	10	421	10	43	7 476	360	149	13
männlich	5 661	95	340	4 415	8	397	10	43	5 308	259	89	5
weiblich	2 337	48	66	2 028	2	24	-	-	2 168	101	60	8
25 - 30	9 542	169	612	7 148	44	812	15	60	8 860	470	188	24
männlich	6 858	121	529	4 829	40	785	14	57	6 375	344	126	13
weiblich	2 684	48	83	2 319	4	27	1	3	2 485	126	62	11
30 - 35	8 976	170	619	6 678	62	802	26	60	8 317	431	202	26
männlich	6 371	130	545	4 305	54	779	25	56	5 894	321	137	19
weiblich	2 605	40	74	2 273	8	23	1	4	2 423	110	65	7
35 - 40	6 969	179	454	5 040	67	620	20	49	6 429	347	163	30
männlich	4 909	142	405	3 237	61	601	20	43	4 509	259	116	25
weiblich	2 060	37	49	1 803	6	19	-	6	1 920	88	47	5
40 - 45	5 260	115	263	3 774	74	511	10	34	4 781	309	145	25
männlich	3 629	90	230	2 370	71	502	10	33	3 306	207	96	20
weiblich	1 631	25	33	1 404	3	9	-	1	1 475	102	49	5
45 - 50	4 315	90	155	3 169	75	406	11	30	3 936	241	117	21
männlich	3 138	81	143	2 133	71	397	11	29	2 865	178	79	16
weiblich	1 177	9	12	1 036	4	9	-	1	1 071	63	38	5
50 - 55	3 509	69	97	2 619	61	302	7	19	3 174	223	93	19
männlich	2 547	60	88	1 806	54	298	7	18	2 331	144	56	16
weiblich	962	9	9	813	7	4	-	1	843	79	37	3
55 - 60	3 989	80	87	2 945	68	290	13	27	3 510	318	144	17
männlich	2 949	71	80	2 101	68	281	13	26	2 640	208	86	15
weiblich	1 040	9	7	844	-	9	-	1	870	110	58	2
60 - 65	2 815	51	58	2 127	23	151	11	6	2 427	263	118	7
männlich	2 137	49	54	1 589	22	148	11	6	1 879	175	78	5
weiblich	678	2	4	538	1	3	-	-	548	88	40	2
65 - 70	1 965	45	19	1 497	9	61	9	6	1 646	230	85	4
männlich	1 479	40	18	1 144	9	60	9	4	1 284	146	46	3
weiblich	486	5	1	353	-	1	-	2	362	84	39	1
70 - 75	1 570	25	11	1 239	1	11	3	5	1 295	189	81	5
männlich	1 098	21	11	912	1	10	3	4	962	97	34	5
weiblich	472	4	-	327	-	1	-	1	333	92	47	-
75 und mehr	1 803	37	8	1 290	-	11	2	5	1 353	223	220	7
männlich	1 287	36	8	1 017	-	9	1	4	1 075	129	77	6
weiblich	516	1	-	273	-	2	1	1	278	94	143	1
Zusammen	72 560	2 095	3 710	50 649	494	4 564	158	371	62 041	6 597	3 696	226
männlich	51 989	1 649	3 192	34 714	459	4 421	155	349	44 939	4 617	2 274	159
weiblich	20 571	446	518	15 935	35	143	3	22	17 102	1 980	1 422	67
Ohne Angabe	2 950	51	45	1 670	11	179	3	4	1 963	288	81	618
Insgesamt	75 510	2 146	3 755	52 319	505	4 743	161	375	64 004	6 885	3 777	844

*) Summenzeilen einschl. ohne Angabe des Geschlechts.

Noch: 5.5 Hauptverursacher
5.5.2 Nach Altersgruppen, Geschlecht und Unfallfolgen *)

Im Alter von ... bis unter ... Jahren	Unfälle mit Personenschaden				Verunglückte				Schwer- wiegende Unfälle mit Sachschaden (i.e.S.)	
	Geschlecht	insgesamt	mit Getöteten	mit Schwer- verletzten	mit Leicht- verletzten	insgesamt	Getötete	Schwer- verletzte		Leicht- verletzte
Alle Hauptverursacher										
unter 15		3 689	11	1 189	2 489	3 988	11	1 207	2 770	27
männlich		2 552	8	797	1 747	2 749	8	810	1 931	24
weiblich		1 137	3	392	742	1 239	3	397	839	3
15 - 18		2 259	7	727	1 525	2 688	9	790	1 889	141
männlich		1 677	6	526	1 145	2 003	8	575	1 420	130
weiblich		582	1	201	380	685	1	215	469	11
18 - 21		7 901	134	2 226	5 641	11 396	160	2 862	8 374	2 698
männlich		5 697	115	1 615	3 967	8 270	139	2 107	6 024	2 128
weiblich		2 204	19	611	1 574	3 126	21	755	2 350	570
21 - 25		7 998	118	2 136	5 744	10 832	131	2 561	8 140	2 476
männlich		5 661	102	1 498	4 061	7 759	113	1 828	5 818	1 917
weiblich		2 337	16	638	1 683	3 073	18	733	2 322	559
25 - 30		9 542	134	2 469	6 939	12 492	144	2 913	9 435	2 809
männlich		6 858	118	1 800	4 940	8 953	127	2 126	6 700	2 154
weiblich		2 684	16	669	1 999	3 539	17	787	2 735	655
30 - 35		8 976	144	2 299	6 533	11 777	153	2 682	8 942	2 628
männlich		6 371	120	1 663	4 588	8 347	126	1 939	6 282	1 989
weiblich		2 605	24	636	1 945	3 430	27	743	2 660	639
35 - 40		6 969	100	1 680	5 189	8 911	103	1 916	6 892	1 977
männlich		4 909	80	1 217	3 612	6 232	83	1 384	4 765	1 483
weiblich		2 060	20	463	1 577	2 679	20	532	2 127	494
40 - 45		5 260	72	1 270	3 918	6 737	75	1 485	5 177	1 499
männlich		3 629	55	900	2 674	4 668	58	1 064	3 546	1 078
weiblich		1 631	17	370	1 244	2 069	17	421	1 631	421
45 - 50		4 315	69	1 024	3 222	5 433	72	1 126	4 235	1 154
männlich		3 138	58	739	2 341	3 949	61	817	3 071	852
weiblich		1 177	11	285	881	1 484	11	309	1 164	302
50 - 55		3 509	56	866	2 587	4 352	58	961	3 333	985
männlich		2 547	45	619	1 883	3 174	46	690	2 438	735
weiblich		962	11	247	704	1 178	12	271	895	250
55 - 60		3 989	48	1 001	2 940	5 017	50	1 116	3 851	1 076
männlich		2 949	38	718	2 193	3 699	39	802	2 858	805
weiblich		1 040	10	283	747	1 318	11	314	993	271
60 - 65		2 815	49	722	2 044	3 630	51	828	2 751	688
männlich		2 137	39	525	1 573	2 741	40	598	2 103	530
weiblich		678	10	197	471	889	11	230	648	158
65 - 70		1 965	43	541	1 381	2 522	44	608	1 870	542
männlich		1 479	33	389	1 057	1 933	34	444	1 455	412
weiblich		486	10	152	324	589	10	164	415	130
70 - 75		1 570	32	440	1 098	2 036	32	498	1 506	469
männlich		1 098	23	285	790	1 434	23	326	1 085	343
weiblich		472	9	155	308	602	9	172	421	126
75 und mehr		1 803	79	561	1 163	2 333	84	641	1 608	468
männlich		1 287	46	363	878	1 692	50	427	1 215	362
weiblich		516	33	198	285	641	34	214	393	106
Zusammen		72 560	1 096	19 151	52 313	94 144	1 177	22 194	70 773	19 637
männlich		51 989	886	13 654	37 449	67 603	955	15 937	50 711	14 942
weiblich		20 571	210	5 497	14 864	26 541	222	6 257	20 062	4 695
Ohne Angabe		2 950	10	451	2 489	3 275	11	492	2 772	1 204
Insgesamt ...		75 510	1 106	19 602	54 802	97 419	1 188	22 686	73 545	20 841

*) Summenzeilen einschl. ohne Angabe des Geschlechts.

Noch: 5.5 Hauptverursacher
5.5.3 Nach Altersgruppen, Geschlecht und Unfallfolgen *)

Im Alter von ... bis unter ... Jahren Geschlecht	Unfälle mit Personenschaden				Verunglückte				Schwer- wiegende Unfälle mit Sachschaden (i.e.S.)
	insgesamt	mit Getöteten	mit Schwer- verletzten	mit Leicht- verletzten	insgesamt	Getötete	Schwer- verletzte	Leicht- verletzte	
Personenkraftwagen - Hauptverursacher									
unter 15	18	-	5	13	22	-	6	16	17
männlich	15	-	4	12	20	-	5	15	16
weiblich	2	-	1	1	2	-	1	1	1
15 - 18	98	1	33	64	151	3	53	95	99
männlich	86	1	30	55	131	3	46	82	92
weiblich	12	-	3	9	20	-	7	13	7
18 - 21	6 664	117	1 835	4 712	9 890	140	2 437	7 313	2 606
männlich	4 754	98	1 315	3 341	7 099	119	1 779	5 201	2 041
weiblich	1 910	19	520	1 371	2 791	21	658	2 112	565
21 - 25	6 443	84	1 629	4 730	8 954	95	1 997	6 862	2 307
männlich	4 415	69	1 096	3 250	6 222	78	1 374	4 770	1 755
weiblich	2 028	15	533	1 480	2 732	17	623	2 092	552
25 - 30	7 148	88	1 678	5 382	9 606	98	2 047	7 461	2 516
männlich	4 829	75	1 139	3 615	6 487	84	1 400	5 003	1 869
weiblich	2 319	13	539	1 767	3 119	14	647	2 458	647
30 - 35	6 578	86	1 536	4 956	8 856	94	1 862	6 900	2 325
männlich	4 305	63	1 021	3 221	5 813	68	1 250	4 495	1 695
weiblich	2 273	23	515	1 735	3 043	26	612	2 405	630
35 - 40	5 040	60	1 056	3 924	6 615	63	1 257	5 295	1 720
männlich	3 237	46	686	2 505	4 224	49	821	3 354	1 231
weiblich	1 803	14	370	1 419	2 391	14	436	1 941	489
40 - 45	3 774	42	787	2 945	4 939	45	967	3 927	1 312
männlich	2 370	28	495	1 847	3 128	31	626	2 471	896
weiblich	1 404	14	292	1 098	1 811	14	341	1 456	416
45 - 50	3 169	39	659	2 471	4 011	41	734	3 236	1 012
männlich	2 133	34	427	1 672	2 688	36	478	2 174	715
weiblich	1 036	5	232	799	1 323	5	256	1 062	297
50 - 55	2 619	24	578	2 017	3 268	25	648	2 595	860
männlich	1 806	16	388	1 402	2 267	17	439	1 811	619
weiblich	813	8	190	615	1 001	8	209	784	241
55 - 60	2 945	27	613	2 305	3 775	28	712	3 035	950
männlich	2 101	21	425	1 655	2 680	22	497	2 161	679
weiblich	844	6	188	650	1 095	6	215	874	271
60 - 65	2 127	25	470	1 632	2 825	27	558	2 240	641
männlich	1 589	19	335	1 235	2 095	20	392	1 683	483
weiblich	538	6	135	397	730	7	166	557	158
65 - 70	1 497	22	362	1 113	1 990	23	422	1 545	526
männlich	1 144	18	269	857	1 539	19	317	1 203	397
weiblich	353	4	93	256	451	4	105	342	129
70 - 75	1 239	18	289	932	1 665	18	344	1 303	452
männlich	912	14	210	688	1 227	14	249	964	328
weiblich	327	4	79	244	438	4	95	339	124
75 und mehr	1 290	27	316	947	1 766	31	391	1 344	459
männlich	1 017	19	246	752	1 394	22	306	1 066	354
weiblich	273	8	70	195	372	9	85	278	105
Zusammen	50 649	660	11 846	38 143	68 333	731	14 435	53 167	17 802
männlich	34 714	521	8 086	26 107	47 014	582	9 979	36 453	13 170
weiblich	15 935	139	3 760	12 036	21 319	149	4 456	16 714	4 632
Ohne Angabe	1 670	6	237	1 427	1 876	7	265	1 604	764
Insgesamt ...	52 319	666	12 083	39 570	70 209	738	14 700	54 771	18 566

*) Summenzeilen einschl. ohne Angabe des Geschlechts.

Noch: 5.5 Hauptverursacher
5.5.4 Nach Ortslage, Art der Verkehrsbeteiligung und Unfallfolgen

Art der Verkehrsbeteiligung	Unfälle mit Personenschaden				Verunglückte				Schwer- wiegende Unfälle mit Sachschaden (i.e.S.)
	insgesamt	mit Getöte- ten	mit Schwer- verletzten	mit Leicht- verletzten	insgesamt	Getötete	Schwer- verletzte	Leicht- verletzte	
Innerhalb von Ortschaften									
Führer von									
Kleinkrafträdern (Mopeds, Mokicks) ..	751	5	221	525	851	5	229	617	8
Mofas 25	983	2	273	708	1 064	2	281	781	30
Leichtkrafträdern	699	2	202	495	816	2	208	606	14
Krafträdern	1 243	19	442	782	1 441	20	472	949	55
Kraftrollern	141	1	47	93	153	1	48	104	4
Motorzweirädern zusammen	3 817	29	1 185	2 603	4 325	30	1 238	3 057	111
Personenkraftwagen	35 153	149	6 624	28 380	43 531	154	7 342	36 035	10 662
Kraftomnibussen	415	4	90	321	562	4	96	462	47
Oberleitungsomnibussen	2	-	1	1	5	-	1	4	-
Liefer- u. Lastkraftwagen ohne Anhänger	2 179	22	369	1 788	2 612	22	388	2 202	509
davon: mit zulässigem Gesamtgewicht									
bis 2 000 kg	267	1	49	217	307	1	50	256	61
2 001 - 3 500 kg	874	5	130	739	1 067	5	138	924	177
3 501 - 7 500 kg	503	6	97	400	609	6	103	500	117
7 501 - 9 000 kg	4	-	1	3	4	-	1	3	2
9 001 - 12 000 kg	40	-	3	37	43	-	3	40	10
12 001 - 16 000 kg	44	1	8	35	51	1	8	42	13
16 001 und mehr kg	228	8	54	166	276	8	55	213	60
Ohne Angabe	219	1	27	191	255	1	30	224	69
Liefer- u. Lastkraftwagen mit Anhänger	245	6	40	199	298	6	44	248	64
davon: mit zulässigem Gesamtgewicht des Zugfahrzeuges									
bis 2 000 kg	3	-	-	3	4	-	-	4	-
2 001 - 3 500 kg	24	-	3	21	25	-	3	22	7
3 501 - 7 500 kg	21	1	2	18	30	1	2	27	4
7 501 - 9 000 kg	1	-	-	1	1	-	-	1	1
9 001 - 12 000 kg	7	-	1	6	7	-	1	6	1
12 001 - 16 000 kg	23	1	6	16	32	1	6	25	4
16 001 und mehr kg	127	4	19	104	151	4	23	124	31
Ohne Angabe	39	-	9	30	48	-	9	39	16
Liefer- und Lastkraftwagen zusammen dar. mit Tankauflagen	2 424 11	28 -	409 1	1 987 10	2 910 12	28 -	432 1	2 450 11	573 3
Sattelschleppern	234	6	62	166	295	6	66	223	57
dar. mit Tankauflagen	4	-	1	3	4	-	1	3	2
Landwirtschaftlichen Zugmaschinen ...	47	-	13	34	60	-	15	45	17
anderen Zugmaschinen	13	-	5	8	22	-	5	17	4
dar. mit Tankwagen	-	-	-	-	-	-	-	-	-
Tankkraftwagen	1	-	-	1	1	-	-	1	2
Lastkraftwagen mit Spezialaufbau	22	1	6	15	24	1	6	17	5
Güterkraftfahrzeugen, ohne landwirt- schaftl. Zugmaschinen zusammen	2 694	35	482	2 177	3 252	35	509	2 708	641
Übrigen Kraftfahrzeugen	270	7	53	210	337	7	58	272	61
Kraftfahrzeugen zusammen	42 398	224	8 448	33 726	52 072	230	9 259	42 583	11 539
Straßenbahnen	42	-	12	30	57	-	12	45	6
Eisenbahnen	-	-	-	-	-	-	-	-	-
Fahrrädern	5 944	46	1 792	4 106	6 483	46	1 813	4 624	20
Fußgänger	3 546	69	1 426	2 051	3 922	71	1 462	2 389	17
Handwagen, Handkarren	-	-	-	-	-	-	-	-	-
Tierführer, Treiber	37	-	9	28	39	-	9	30	-
Bespannte Fuhrwerke	9	-	3	6	10	-	3	7	-
Sonstige und unbekannte Fahrzeuge	429	2	70	357	455	2	71	382	93
Andere Personen	54	-	9	45	58	-	9	49	4
Unfallbeteiligte insgesamt ...	52 459	341	11 769	40 349	63 096	349	12 638	50 109	11 679

Noch: 5.5 Hauptverursacher
Noch: 5.5.4 Nach Ortslage, Art der Verkehrsbeteiligung und Unfallfolgen

Art der Verkehrsbeteiligung	Unfälle mit Personenschaden				Verunglückte				Schwer- wiegende Unfälle mit Sachschaden (i.e.S.)
	insgesamt	mit Getöte- ten	mit Schwer- verletzten	mit Leicht- verletzten	insgesamt	Getötete	Schwer- verletzte	Leicht- verletzte	
Außerhalb von Ortschaften, einschließlich Autobahn									
Führer von									
Kleinkraftträdern (Mopeds, Mokicks) ..	170	2	73	95	206	2	78	126	6
Mofas 25	242	4	117	121	282	4	122	156	6
Leichtkraftträdern	199	3	98	98	246	3	108	135	6
Kraftträdern	1 408	88	704	616	1 707	90	779	838	61
Kraftrollern	65	1	31	33	73	1	32	40	3
Motorzweirädern zusammen	2 084	98	1 023	963	2 514	100	1 119	1 295	82
Personenkraftwagen	17 166	517	5 459	11 190	26 678	584	7 358	18 736	7 904
Kraftomnibussen	88	3	26	59	149	3	30	116	25
Oberleitungsomnibussen	-	-	-	-	-	-	-	-	-
Liefer- u. Lastkraftwagen ohne Anhänger	1 133	33	310	790	1 559	38	377	1 144	429
davon: mit zulässigem Gesamtgewicht									
bis 2 000 kg	101	1	38	62	130	1	41	88	42
2 001 - 3 500 kg	371	11	110	250	524	14	140	370	134
3 501 - 7 500 kg	254	9	55	190	349	10	64	275	82
7 501 - 9 000 kg	3	-	-	3	3	-	-	3	1
9 001 - 12 000 kg	33	2	9	22	44	2	12	30	10
12 001 - 16 000 kg	33	1	12	20	45	1	15	29	7
16 001 und mehr kg	134	3	30	101	178	3	32	143	50
Ohne Angabe	204	6	56	142	286	7	73	206	103
Liefer- u. Lastkraftwagen mit Anhänger	430	10	124	296	659	10	162	487	233
davon: mit zulässigem Gesamtgewicht des Zugfahrzeuges									
bis 2 000 kg	3	-	-	3	3	-	-	3	-
2 001 - 3 500 kg	28	2	5	21	58	2	12	44	18
3 501 - 7 500 kg	32	1	11	20	55	1	16	38	23
7 501 - 9 000 kg	-	-	-	-	-	-	-	-	-
9 001 - 12 000 kg	10	2	1	7	17	2	4	11	5
12 001 - 16 000 kg	36	-	9	27	56	-	11	45	16
16 001 und mehr kg	215	3	68	144	317	3	87	227	107
Ohne Angabe	106	2	30	74	153	2	32	119	64
Liefer- und Lastkraftwagen zusammen dar. mit Tankauflagen	1 563 8	43 2	434 2	1 086 4	2 218 12	48 2	539 4	1 631 6	662 3
Sattelschleppern	441	14	136	291	648	14	166	468	212
dar. mit Tankauflagen	14	1	4	9	16	1	5	10	12
Landwirtschaftlichen Zugmaschinen ...	114	6	44	64	157	6	57	94	38
anderen Zugmaschinen	12	-	3	9	18	-	4	14	4
dar. mit Tankwagen	3	-	-	3	4	-	-	4	-
Tankkraftwagen	9	-	6	3	12	-	6	6	2
Lastkraftwagen mit Spezialaufbau	24	1	11	12	32	1	13	18	12
Güterkraftfahrzeugen, ohne landwirt- schaftl. Zugmaschinen zusammen	2 049	58	590	1 401	2 928	63	728	2 137	892
Übrigen Kraftfahrzeugen	105	6	37	62	170	6	56	108	38
Kraftfahrzeugen zusammen	21 606	688	7 179	13 739	32 596	762	9 348	22 486	8 979
Straßenbahnen	-	-	-	-	-	-	-	-	1
Eisenbahnen	-	-	-	-	-	-	-	-	-
Fahrrädern	941	36	463	442	1 113	36	489	588	5
Fußgänger	231	34	114	83	280	34	123	123	7
Handwagen, Handkarren	-	-	-	-	-	-	-	-	-
Tierführer, Treiber	30	1	9	20	36	1	10	25	6
Bespannte Fuhrwerke	11	-	8	3	21	-	9	12	1
Sonstige und unbekannte Fahrzeuge	203	3	55	145	243	3	64	176	162
Andere Personen	29	3	5	21	34	3	5	26	1
Unfallbeteiligte insgesamt ...	23 051	765	7 833	14 463	34 323	839	10 048	23 436	9 162

Noch: 5.5 Hauptverursacher
Noch: 5.5.4 Nach Ortslage, Art der Verkehrsbeteiligung und Unfallfolgen

Art der Verkehrsbeteiligung	Unfälle mit Personenschaden				Verunglückte				Schwer- wiegende Unfälle mit Sachschaden (i.e.S.)
	insgesamt	mit Getöte- ten	mit Schwer- verletzten	mit Leicht- verletzten	insgesamt	Getötete	Schwer- verletzte	Leicht- verletzte	
Innerhalb und außerhalb von Ortschaften									
Führer von									
Kleinkrafträdern (Mopeds, Mokicks) ..	921	7	294	620	1 057	7	307	743	14
Mofas 25	1 225	6	390	829	1 346	6	403	937	36
Leichtkrafträdern	898	5	300	593	1 062	5	316	741	20
Krafträdern	2 651	107	1 146	1 398	3 148	110	1 251	1 787	116
Kraftrollern	206	2	78	126	226	2	80	144	7
Motorzweirädern zusammen	5 901	127	2 208	3 566	6 839	130	2 357	4 352	193
Personenkraftwagen	52 319	666	12 083	39 570	70 209	738	14 700	54 771	18 566
Kraftomnibussen	503	7	116	380	711	7	126	578	72
Oberleitungsomnibussen	2	-	1	1	5	-	1	4	-
Liefer- u. Lastkraftwagen ohne Anhänger	3 312	55	679	2 578	4 171	60	765	3 346	938
davon: mit zulässigem Gesamtgewicht									
bis 2 000 kg	368	2	87	279	437	2	91	344	103
2 001 - 3 500 kg	1 245	16	240	989	1 591	19	278	1 294	311
3 501 - 7 500 kg	757	15	152	590	958	16	167	775	199
7 501 - 9 000 kg	7	-	1	6	7	-	1	6	3
9 001 - 12 000 kg	73	2	12	59	87	2	15	70	20
12 001 - 16 000 kg	77	2	20	55	96	2	23	71	20
16 001 und mehr kg	362	11	84	267	454	11	87	356	110
Ohne Angabe	423	7	83	333	541	8	103	430	172
Liefer- u. Lastkraftwagen mit Anhänger	675	16	164	495	957	16	206	735	297
davon: mit zulässigem Gesamtgewicht des Zugfahrzeuges									
bis 2 000 kg	6	-	-	6	7	-	-	7	-
2 001 - 3 500 kg	52	2	8	42	83	2	15	66	25
3 501 - 7 500 kg	53	2	13	38	85	2	18	65	27
7 501 - 9 000 kg	1	-	-	1	1	-	-	1	1
9 001 - 12 000 kg	17	2	2	13	24	2	5	17	6
12 001 - 16 000 kg	59	1	15	43	88	1	17	70	20
16 001 und mehr kg	342	7	87	248	468	7	110	351	138
Ohne Angabe	145	2	39	104	201	2	41	158	80
Liefer- und Lastkraftwagen zusammen ..	3 987	71	843	3 073	5 128	76	971	4 081	1 235
dar. mit Tankauflagen	19	2	3	14	24	2	5	17	6
Sattelschleppern	675	20	198	457	943	20	232	691	269
dar. mit Tankauflagen	18	1	5	12	20	1	6	13	14
Landwirtschaftlichen Zugmaschinen ...	161	6	57	98	217	6	72	139	55
anderen Zugmaschinen	25	-	8	17	40	-	9	31	8
dar. mit Tankwagen	3	-	-	3	4	-	-	4	-
Tankkraftwagen	10	-	6	4	13	-	6	7	4
Lastkraftwagen mit Spezialaufbau	46	2	17	27	56	2	19	35	17
Güterkraftfahrzeugen, ohne landwirt- schaftl. Zugmaschinen zusammen	4 743	93	1 072	3 578	6 180	98	1 237	4 845	1 533
übrigen Kraftfahrzeugen	375	13	90	272	507	13	114	380	99
Kraftfahrzeugen zusammen	64 004	912	15 627	47 465	84 668	992	18 607	65 069	20 518
Straßenbahnen	42	-	12	30	57	-	12	45	7
Eisenbahnen	-	-	-	-	-	-	-	-	-
Fahrrädern	6 885	82	2 255	4 548	7 596	82	2 302	5 212	25
Fußgänger	3 777	103	1 540	2 134	4 202	105	1 585	2 512	24
Handwagen, Handkarren	-	-	-	-	-	-	-	-	-
Tierführer, Treiber	67	1	18	48	75	1	19	55	6
Bespannte Fuhrwerke	20	-	11	9	31	-	12	19	1
Sonstige und unbekannte Fahrzeuge	632	5	125	502	698	5	135	558	255
Andere Personen	83	3	14	66	92	3	14	75	5
Unfallbeteiligte insgesamt ...	75 510	1 106	19 602	54 802	97 419	1 188	22 686	73 545	20 841

5.6 Nach Wohnsitz und ihrer Nationalität

Nationalität	An Unfällen mit Personenschaden Beteiligte									Verunglückte Beteiligte 1)			
	insgesamt	Kraft- fahr- zeug- führer	darunter von				Rad- fahrer	Fuß- gänger	ins- gesamt	davon			
			Motor- zwei- rädern	Per- sonen- kraftw.	Kraft- omni- bussen	Güter- kraft- fahrz.				Ge- tötete	Schwer- verletzte	Leicht- verletzte	
Innerhalb von Ortschaften													
Beteiligte zusammen	107 252	80 782	9 692	65 230	1 085	4 243	15 361	10 095	51 729		317	11 166	40 246
darunter:													
Ausländer mit Wohnsitz im Inland	10 071	7 442	346	6 715	43	316	1 257	1 330	4 974		19	1 087	3 868
davon mit Staatsangehörigkeit:													
Frankreich	48	35	1	31	1	2	6	7	25		-	2	23
Griechenland	434	346	23	310	1	12	34	53	175		2	40	133
Großbritannien u. Nordirland	253	194	19	152	4	19	35	21	125		1	35	89
Iran	215	161	4	150	-	6	27	26	111		1	20	90
Italien	622	488	28	429	2	27	58	74	295		-	54	241
Jugoslawien 2)	1 067	719	41	630	8	37	196	148	559		2	104	453
Kroatien	105	78	3	70	-	5	14	10	36		-	8	28
Marokko	253	175	6	160	-	8	32	45	134		1	30	103
Niederlande	103	76	10	56	-	10	17	10	47		-	11	36
Österreich	51	40	6	32	-	2	6	2	23		-	2	21
Polen	226	145	4	127	2	10	48	31	115		-	31	84
Rumänien	25	16	-	15	-	1	6	2	9		-	2	7
Slowakische/Tschechische Rep.	16	10	-	9	-	1	5	1	7		-	-	7
Slowenien	10	8	-	7	-	1	2	-	5		-	-	5
Spanien/Portugal	271	219	19	188	2	9	30	22	125		2	29	94
Ungarn	17	14	1	10	-	3	2	1	6		-	1	5
Vereinigte Staaten	30	21	-	21	-	-	8	1	13		-	3	10
Türkei	5 018	3 850	143	3 538	19	139	477	670	2 449		7	542	1 900
Ehem. Sowjetunion	20	10	-	10	-	-	4	6	12		-	4	8
andere	1 287	837	38	770	4	24	250	200	703		3	169	531
Außerhalb von Ortschaften													
Beteiligte zusammen	44 473	41 637	3 773	33 299	199	3 948	1 886	581	24 501		673	7 593	16 235
darunter:													
Ausländer mit Wohnsitz im Inland	3 039	2 895	80	2 556	9	242	84	54	1 732		50	551	1 131
davon mit Staatsangehörigkeit:													
Frankreich	21	21	-	19	-	2	-	-	14		-	3	11
Griechenland	114	110	1	98	1	10	1	3	62		2	23	37
Großbritannien u. Nordirland	148	136	7	111	1	17	4	8	83		-	30	53
Iran	56	51	1	49	-	1	3	2	38		-	8	30
Italien	164	161	8	130	-	22	2	1	95		2	27	66
Jugoslawien 2)	402	369	9	330	1	26	20	10	227		7	72	148
Kroatien	24	23	2	19	-	1	1	-	12		-	4	8
Marokko	54	53	1	50	-	2	-	-	28		-	8	20
Niederlande	86	80	4	60	-	16	4	2	43		4	11	28
Österreich	24	22	1	15	1	5	2	-	11		1	3	7
Polen	79	73	-	67	-	6	2	4	38		-	15	23
Rumänien	14	14	2	10	-	2	-	-	9		-	3	6
Slowakische/Tschechische Rep.	8	7	-	6	-	1	-	1	3		-	2	1
Slowenien	2	2	-	2	-	-	-	-	1		1	-	-
Spanien/Portugal	95	94	4	83	1	6	-	1	54		1	19	34
Ungarn	4	4	-	2	-	2	-	-	2		-	1	1
Vereinigte Staaten	16	15	1	13	-	1	1	-	9		-	4	5
Türkei	1 296	1 264	26	1 133	4	98	15	15	751		24	236	491
Ehem. Sowjetunion	4	4	-	4	-	-	-	-	3		-	1	2
andere	428	392	13	355	-	24	29	7	249		8	81	160
Innerhalb und außerhalb von Ortschaften													
Beteiligte insgesamt	151 725	122 419	13 465	98 529	1 284	8 191	17 247	10 676	76 230		990	18 759	56 481
darunter:													
Ausländer mit Wohnsitz im Inland	13 110	10 337	426	9 271	52	558	1 341	1 384	6 706		69	1 638	4 999
davon mit Staatsangehörigkeit:													
Frankreich	69	56	1	50	1	4	6	7	39		-	5	34
Griechenland	548	456	24	408	2	22	35	56	237		4	63	170
Großbritannien u. Nordirland	401	330	26	263	5	36	39	29	208		1	65	142
Iran	271	212	5	199	-	7	30	28	149		1	28	120
Italien	786	649	36	559	2	49	60	75	390		2	81	307
Jugoslawien 2)	1 469	1 088	50	960	9	63	216	158	786		9	176	601
Kroatien	129	101	5	89	-	6	15	10	48		-	12	36
Marokko	307	228	7	210	-	10	32	45	162		1	38	123
Niederlande	189	156	14	116	-	26	21	12	90		4	22	64
Österreich	75	62	7	47	1	7	8	2	34		1	5	28
Polen	305	218	4	194	2	16	50	35	153		-	46	107
Rumänien	39	30	2	25	-	3	6	2	18		-	5	13
Slowakische/Tschechische Rep.	24	17	-	15	-	2	5	2	10		-	2	8
Slowenien	12	10	-	9	-	1	2	-	6		1	-	5
Spanien/Portugal	366	313	23	271	3	15	30	23	179		3	48	128
Ungarn	21	18	1	12	-	5	2	1	8		-	2	6
Vereinigte Staaten	46	36	1	34	-	1	9	1	22		-	7	15
Türkei	6 314	5 114	169	4 671	23	237	492	685	3 200		31	778	2 391
Ehem. Sowjetunion	24	14	-	14	-	-	4	6	15		-	5	10
andere	1 715	1 229	51	1 125	4	48	279	207	952		11	250	691

1) Ohne Mitfahrer.

2) Restjugoslawien, einschl. Bosnien-Herzegowina sowie der ehem. jugoslawischen Republik Mazedonien, die seit 1992 bzw. 1993 selbständige Staaten sind.

5.7 Alkoholisierete Beteiligte nach Altersgruppen und Ortslage

Art der Verkehrsbeteiligung	Ins- gesamt 1)	Darunter: Im Alter von ... bis unter ... Jahren								
		15 - 18	18 - 21	21 - 25	25 - 35	35 - 45	45 - 55	55 - 65	65 - 75	75 und mehr

bei Unfällen mit Personenschaden										
Innerhalb und außerhalb von Ortschaften										
Beteiligte insgesamt										
Führer von:										
Mofas, Mopeds	4 589	1 235	436	332	860	701	395	318	152	65
Leichtkrafträder	2 104	1 000	223	116	221	246	170	85	21	7
Krafträder, Kraftroller	6 772	182	516	790	2 818	1 582	486	279	53	5
Personenkraftwagen	98 529	121	10 133	11 174	26 980	18 039	11 833	9 646	4 435	1 702
Güterkraftfahrzeugen	8 191	-	236	623	2 668	1 986	1 320	782	107	11
Übrigen Kraftfahrzeugen	678	1	38	64	195	136	97	57	20	8
Fahrräder	17 247	1 473	720	975	2 502	1 874	1 442	1 893	1 164	481
Fußgänger	10 676	536	365	383	1 098	931	694	915	734	870
Insgesamt 2) ...	151 725	4 572	12 697	14 529	37 926	26 165	16 901	14 260	6 738	3 159
dar. weiblich	44 211	1 356	3 827	4 530	11 316	8 083	4 840	3 888	2 077	1 234

alkoholisierte Beteiligte										
Führer von:										
Mofas, Mopeds	357	20	20	13	81	118	57	37	11	-
Leichtkrafträder	51	12	4	4	12	12	2	5	-	-
Krafträder, Kraftroller	140	5	6	12	75	32	8	1	1	-
Personenkraftwagen	2 972	21	359	431	997	601	319	178	56	6
Güterkraftfahrzeugen	90	-	4	5	27	32	15	7	-	-
Übrigen Kraftfahrzeugen	12	-	1	2	1	4	1	2	1	-
Fahrräder	1 081	30	37	89	277	268	162	153	54	8
Fußgänger	573	11	39	45	137	136	78	87	31	8
Insgesamt 2) ...	5 289	99	470	602	1 610	1 206	644	470	155	23
dar. weiblich	533	6	32	55	166	140	69	48	14	2

von je 1 000 Beteiligten insgesamt waren alkoholisiert										
Führer von:										
Mofas, Mopeds	78	16	46	39	94	168	144	116	72	-
Leichtkrafträder	24	12	18	34	54	49	12	59	-	-
Krafträder, Kraftroller	21	27	12	15	27	20	16	4	19	-
Personenkraftwagen	30	174	35	39	37	33	27	18	13	4
Güterkraftfahrzeugen	11	-	17	8	10	16	11	9	-	-
Übrigen Kraftfahrzeugen	18	-	26	31	5	29	10	35	50	-
Fahrräder	63	20	51	91	111	143	112	81	46	17
Fußgänger	54	21	107	117	125	146	112	95	42	9
Insgesamt 2) ...	35	22	37	41	42	46	38	33	23	7
dar. weiblich	12	4	8	12	15	17	14	12	7	2

darunter: Innerhalb von Ortschaften										
Beteiligte insgesamt										
Führer von:										
Mofas, Mopeds	3 799	1 012	371	288	728	576	331	243	124	42
Leichtkrafträder	1 705	796	192	96	181	194	143	66	18	5
Krafträder, Kraftroller	4 188	135	344	488	1 696	953	321	174	34	5
Personenkraftwagen	65 230	84	6 326	7 107	17 390	11 938	7 967	6 548	2 933	1 148
Güterkraftfahrzeugen	4 243	-	142	345	1 387	961	610	411	55	7
Übrigen Kraftfahrzeugen	462	1	25	43	123	94	63	38	13	4
Fahrräder	15 361	1 290	647	885	2 237	1 632	1 230	1 629	1 007	411
Fußgänger	10 095	489	331	356	1 009	856	657	865	689	837
Insgesamt 2) ...	107 252	3 822	8 387	9 649	25 207	17 751	11 679	10 180	4 899	2 464
dar. weiblich	33 021	1 151	2 596	3 121	7 886	5 939	3 663	3 035	1 682	1 067

alkoholisierte Beteiligte										
Führer von:										
Mofas, Mopeds	286	19	16	11	65	93	47	25	10	-
Leichtkrafträder	41	10	4	4	11	8	1	3	-	-
Krafträder, Kraftroller	92	4	5	10	52	15	5	1	-	-
Personenkraftwagen	1 674	13	189	228	540	359	180	121	38	3
Güterkraftfahrzeugen	43	-	2	4	15	11	8	3	-	-
Übrigen Kraftfahrzeugen	6	-	1	1	-	2	1	-	1	-
Fahrräder	922	23	30	78	256	228	133	124	42	6
Fußgänger	483	9	29	36	116	116	66	76	26	8
Insgesamt 2) ...	3 558	78	276	373	1 057	834	443	353	118	18
dar. weiblich	382	4	20	41	111	106	53	32	12	2

von je 1 000 Beteiligten insgesamt waren alkoholisiert										
Führer von:										
Mofas, Mopeds	75	19	43	38	89	161	142	103	81	-
Leichtkrafträder	24	13	21	42	61	41	7	45	-	-
Krafträder, Kraftroller	22	30	15	20	31	16	16	6	-	-
Personenkraftwagen	26	155	30	32	31	30	23	18	13	3
Güterkraftfahrzeugen	10	-	14	12	11	11	13	7	-	-
Übrigen Kraftfahrzeugen	13	-	40	23	-	21	16	-	77	-
Fahrräder	60	18	46	88	114	140	108	76	42	15
Fußgänger	48	18	88	101	115	136	100	88	38	10
Insgesamt 2) ...	33	20	33	39	42	47	38	35	24	7
dar. weiblich	12	3	8	13	14	18	14	11	7	2

1) Einschl. ohne Angabe des Alters.

2) Einschl. sonstige Beteiligte.

5.8 Alkoholisierter Beteiligte nach Blutalkoholwerten, Altersgruppen und Geschlecht *)
 5.8.1 Bei Unfällen mit Personenschaden nach Art der Verkehrsbeteiligung

Alter von ... bis unter ... Jahren Geschlecht	Insgesamt	Alkoholisierte Beteiligte mit einer Blutalkoholkonzentration von ... bis unter ... 0/00 1)									Ohne Angabe
		unter 0,5	0,5 - 0,8	0,8 - 1,1	1,1 - 1,4	1,4 - 1,7	1,7 - 2,0	2,0 - 2,5	2,5 - 3,0	3,0 und mehr	
Alle Beteiligte											
unter 15	5	-	1	-	2	1	-	-	1	-	-
männlich	5	-	1	-	2	1	-	-	1	-	-
weiblich	-	-	-	-	-	-	-	-	-	-	-
15 - 18	99	13	14	15	21	19	9	3	1	-	4
männlich	93	12	14	12	21	17	9	3	1	-	4
weiblich	6	1	-	3	-	2	-	-	-	-	-
18 - 21	470	62	50	85	86	75	65	37	7	-	3
männlich	438	57	47	78	84	70	55	37	7	-	3
weiblich	32	5	3	7	2	5	10	-	-	-	-
21 - 25	602	45	60	72	105	116	102	70	20	3	9
männlich	547	39	54	64	90	107	95	67	19	3	9
weiblich	55	6	6	8	15	9	7	3	1	-	-
25 - 30	791	68	69	92	109	120	125	149	44	11	4
männlich	719	62	60	85	99	108	115	134	42	10	4
weiblich	72	6	9	7	10	12	10	15	2	1	-
30 - 35	819	58	59	83	91	115	135	174	73	25	6
männlich	725	49	55	75	80	101	119	153	70	20	3
weiblich	94	9	4	8	11	14	16	21	3	5	3
35 - 40	698	27	37	43	67	84	119	182	78	54	7
männlich	621	25	33	40	58	69	104	164	70	51	7
weiblich	77	2	4	3	9	15	15	18	8	3	-
40 - 45	508	31	25	33	42	56	70	131	71	43	6
männlich	445	28	23	30	37	45	60	122	59	35	6
weiblich	63	3	2	3	5	11	10	9	12	8	-
45 - 50	366	22	13	24	38	49	52	78	57	28	5
männlich	330	17	12	21	34	42	47	74	50	28	5
weiblich	36	5	1	3	4	7	5	4	7	-	-
50 - 55	278	23	20	20	29	23	57	59	28	17	2
männlich	245	20	18	18	25	17	51	54	25	15	2
weiblich	33	3	2	2	4	6	6	5	3	2	-
55 - 60	283	17	25	27	27	39	39	63	37	9	-
männlich	249	17	23	25	22	31	33	54	35	9	-
weiblich	34	-	2	2	5	8	6	9	2	-	-
60 - 65	187	15	16	13	20	27	28	48	17	3	-
männlich	173	14	15	13	17	25	26	47	15	1	-
weiblich	14	1	1	-	3	2	2	1	2	2	-
65 - 70	105	10	5	9	15	16	22	19	6	2	1
männlich	93	9	4	7	13	13	21	18	6	2	-
weiblich	12	1	1	2	2	3	1	1	-	-	1
70 - 75	50	6	7	6	3	5	10	8	4	-	1
männlich	48	6	7	6	3	4	9	8	4	-	1
weiblich	2	-	-	-	-	1	1	-	-	-	-
75 und mehr	23	2	2	3	7	4	2	3	-	-	-
männlich	21	2	2	3	7	2	2	3	-	-	-
weiblich	2	-	-	-	-	2	-	-	-	-	-
Zusammen	5 284	399	403	525	662	749	835	1 024	444	195	48
männlich	4 752	357	368	477	592	652	746	938	404	174	44
weiblich	532	42	35	48	70	97	89	86	40	21	4
Ohne Angabe	5	-	-	-	1	-	2	-	1	-	1
Insgesamt ...	5 289	399	403	525	663	749	837	1 024	445	195	49

*) Summenzeilen einschl. ohne Angabe des Geschlechts.

1) BAK-Wert zum Zeitpunkt der ersten Blutprobe.

Noch: 5.8 Alkoholisierete Beteiligte nach Blutalkoholwerten, Altersgruppen und Geschlecht *)
5.8.2 Bei schwerwiegenden Unfällen mit Sachschaden (i.e.S.)

Alter von ... bis unter ... Jahren Geschlecht	Insgesamt	Alkoholisierte Beteiligte mit einer Blutalkoholkonzentration von ... bis unter ... 0/00 1)									Ohne Angabe
		unter 0,5	0,5 - 0,8	0,8 - 1,1	1,1 - 1,4	1,4 - 1,7	1,7 - 2,0	2,0 - 2,5	2,5 - 3,0	3,0 und mehr	
Alle Beteiligte											
unter 15	2	1	-	-	-	1	-	-	-	-	-
männlich	2	1	-	-	-	1	-	-	-	-	-
weiblich	-	-	-	-	-	-	-	-	-	-	-
15 - 18	30	2	3	12	6	4	2	1	-	-	-
männlich	29	2	3	11	6	4	2	1	-	-	-
weiblich	1	-	-	1	-	-	-	-	-	-	-
18 - 21	281	23	35	50	58	49	40	21	2	-	3
männlich	275	21	35	50	56	47	40	21	2	-	3
weiblich	6	2	-	-	2	2	-	-	-	-	-
21 - 25	371	38	38	57	64	72	43	47	6	-	6
männlich	348	34	37	53	58	68	42	44	6	-	6
weiblich	23	4	1	4	6	4	1	3	-	-	-
25 - 30	429	38	35	61	67	79	65	57	20	4	3
männlich	390	37	27	56	60	73	62	52	18	2	3
weiblich	39	1	8	5	7	6	3	5	2	2	-
30 - 35	410	30	33	43	45	68	67	85	29	5	4
männlich	363	26	31	41	40	58	60	72	26	5	4
weiblich	47	4	2	2	5	10	7	14	3	-	-
35 - 40	307	18	17	33	30	44	53	72	26	11	3
männlich	279	18	13	29	27	42	49	66	22	10	3
weiblich	28	-	4	4	3	2	4	6	4	1	-
40 - 45	220	7	15	15	25	36	35	49	23	15	-
männlich	184	7	14	15	19	29	30	37	21	12	-
weiblich	36	-	1	-	6	7	5	12	2	3	-
45 - 50	133	12	8	15	14	10	29	20	19	5	1
männlich	117	9	8	13	14	10	25	17	16	4	1
weiblich	16	3	-	2	-	-	4	3	3	1	-
50 - 55	98	11	10	5	13	12	14	21	10	1	1
männlich	81	7	8	4	8	11	12	21	9	1	-
weiblich	17	4	2	1	5	1	2	-	1	-	1
55 - 60	90	5	9	3	16	12	12	16	11	4	2
männlich	76	5	8	2	13	11	8	14	10	3	2
weiblich	14	-	1	1	3	1	4	2	1	1	-
60 - 65	46	2	5	7	5	6	12	6	1	1	1
männlich	44	2	5	6	5	6	12	5	1	1	1
weiblich	2	-	-	1	-	-	-	1	-	-	-
65 - 70	28	1	5	4	4	6	4	4	-	-	-
männlich	23	1	4	3	4	5	2	4	-	-	-
weiblich	5	-	1	1	-	1	2	-	-	-	-
70 - 75	13	6	2	-	-	2	1	2	-	-	-
männlich	12	5	2	-	-	2	1	2	-	-	-
weiblich	1	1	-	-	-	-	-	-	-	-	-
75 und mehr	7	-	-	-	1	2	2	2	-	-	-
männlich	5	-	-	-	1	1	1	2	-	-	-
weiblich	2	-	-	-	-	1	1	-	-	-	-
Zusammen	2 465	194	215	305	348	403	379	404	147	46	24
männlich	2 228	175	195	283	311	368	346	358	131	38	23
weiblich	237	19	20	22	37	35	33	46	16	8	1
Ohne Angabe	7	-	2	-	1	-	1	1	-	-	2
Insgesamt ...	2 472	194	217	305	349	403	380	405	147	46	26

*) Summenzeilen einschl. ohne Angabe des Geschlechts.
1) BAK-Wert zum Zeitpunkt der ersten Blutprobe.

5.9 Beteiligte nach Dauer der Fahrerlaubnis, Altersgruppen und Geschlecht *)
5.9.1 Kraftfahrzeugführer insgesamt

Alter von ... bis unter ... Jahren Geschlecht	Insgesamt	Dauer der Fahrerlaubnis von ... bis unter ...											Ohne erfor- der- liche Fahrer- laubnis	
		zusammen	Monaten			Jahren						ohne Angabe		
			unter 3	3 - 6	6 - 12	1 - 2	2 - 3	3 - 5	5 - 10	10 - 20	20 und mehr			
bei Unfällen mit Personenschaden														
unter 16	415	329	4	4	3	1	-	-	-	-	-	317	86	
männlich	329	260	4	4	3	1	-	-	-	-	-	248	69	
weiblich	86	69	-	-	-	-	-	-	-	-	-	69	17	
16 - 17	1 130	1 052	315	253	229	5	-	1	-	-	-	249	78	
männlich	890	824	234	194	180	4	-	1	-	-	-	211	66	
weiblich	240	228	81	59	49	1	-	-	-	-	-	38	12	
17 - 18	1 068	972	47	74	262	399	5	-	-	-	-	185	96	
männlich	832	747	38	50	190	318	5	-	-	-	-	146	85	
weiblich	236	225	9	24	72	81	-	-	-	-	-	39	11	
18 - 19	3 643	3 520	1 207	971	1 156	86	31	3	-	-	-	66	123	
männlich	2 630	2 531	868	686	829	71	20	1	-	-	-	56	99	
weiblich	1 013	989	339	285	327	15	11	2	-	-	-	10	24	
19 - 20	4 000	3 918	202	287	901	2 450	21	6	2	-	-	49	82	
männlich	2 855	2 791	145	203	629	1 750	17	5	2	-	-	40	64	
weiblich	1 145	1 127	57	84	272	700	4	1	-	-	-	9	18	
20 - 21	3 955	3 875	149	168	347	1 192	1 964	16	1	-	-	38	80	
männlich	2 750	2 677	106	127	244	842	1 317	14	1	-	-	26	73	
weiblich	1 205	1 198	43	41	103	350	647	2	-	-	-	12	7	
21 - 25	13 142	12 866	376	414	767	1 687	1 890	5 034	2 595	1	-	102	276	
männlich	9 150	8 915	286	318	592	1 281	1 339	3 377	1 646	1	-	75	235	
weiblich	3 991	3 950	90	96	175	406	550	1 657	949	-	-	27	41	
25 - 30	17 201	16 844	284	354	648	1 337	1 222	2 470	7 904	2 462	-	163	357	
männlich	12 121	11 826	230	267	496	1 073	964	1 937	5 150	1 580	-	129	295	
weiblich	5 080	5 018	54	87	152	264	258	533	2 754	882	-	34	62	
30 - 35	16 933	16 541	188	187	460	787	708	1 365	3 561	9 078	-	207	392	
männlich	11 982	11 652	137	152	349	624	540	1 026	2 656	6 010	-	158	330	
weiblich	4 951	4 889	51	35	111	163	168	339	905	3 068	-	49	62	
35 - 45	23 144	22 712	183	204	394	801	652	1 335	3 722	9 402	5 610	409	432	
männlich	16 130	15 775	132	158	297	648	492	1 024	2 775	6 351	3 570	328	355	
weiblich	7 014	6 937	51	46	97	153	160	311	947	3 051	2 040	81	77	
45 - 55	14 642	14 420	66	98	167	312	283	623	1 868	2 780	7 974	249	222	
männlich	10 698	10 513	56	86	139	256	219	505	1 504	2 090	5 442	216	185	
weiblich	3 944	3 907	10	12	28	56	64	118	364	690	2 532	33	37	
55 - 65	11 404	11 289	26	37	66	119	135	329	1 105	1 818	7 437	217	115	
männlich	8 784	8 681	21	31	53	102	113	267	912	1 435	5 554	193	103	
weiblich	2 620	2 608	5	6	13	17	22	62	193	383	1 883	24	12	
65 - 70	2 881	2 853	9	12	14	22	10	37	204	373	2 109	63	28	
männlich	2 278	2 251	6	11	11	20	9	27	176	283	1 656	52	27	
weiblich	603	602	3	1	3	2	1	10	28	90	453	11	1	
70 - 75	1 944	1 926	3	4	5	10	14	45	93	194	1 520	38	18	
männlich	1 458	1 445	2	4	3	6	13	37	76	142	1 132	30	13	
weiblich	486	481	1	-	2	4	1	8	17	52	388	8	5	
75 und mehr	1 800	1 782	3	3	6	9	9	25	62	156	1 454	55	18	
männlich	1 436	1 422	2	2	5	6	7	19	52	118	1 159	52	14	
weiblich	364	360	1	1	1	3	2	6	10	38	295	3	4	
Zusammen	117 302	114 899	3 062	3 070	5 425	9 217	6 944	11 289	21 117	26 264	26 104	2 407	2 403	
männlich	84 323	82 310	2 267	2 293	4 020	7 002	5 055	8 240	14 950	18 010	18 513	1 960	2 013	
weiblich	32 978	32 588	795	777	1 405	2 215	1 888	3 049	6 167	8 254	7 591	447	390	
Ohne Angabe	5 117	5 077	-	1	-	1	-	1	2	3	10	5 059	40	
Insgesamt ...	122 419	119 976	3 062	3 071	5 425	9 218	6 944	11 290	21 119	26 267	26 114	7 466	2 443	

*) Summenzeilen einschl. ohne Angabe des Geschlechts.

Noch: 5.9 Beteiligte nach Dauer der Fahrerlaubnis, Altersgruppen und Geschlecht *)
 Noch: 5.9.1 Kraftfahrzeugführer insgesamt

Alter von ... bis unter ... Jahren Geschlecht	Insgesamt	Dauer der Fahrerlaubnis von ... bis unter ...											Ohne erfor- der- liche Fahrer- laubnis	
		zusammen	Monaten			Jahren						ohne Angabe		
			unter 3	3 - 6	6 - 12	1 - 2	2 - 3	3 - 5	5 - 10	10 - 20	20 und mehr			
bei schwerwiegenden Unfällen mit Sachschaden (i.e.S.)														
unter 16	52	9	-	-	-	-	-	-	-	-	-	9	43	
männlich	51	9	-	-	-	-	-	-	-	-	-	9	42	
weiblich	1	-	-	-	-	-	-	-	-	-	-	-	1	
16 - 17	68	35	6	10	8	-	-	-	-	-	-	11	33	
männlich	64	32	4	9	8	-	-	-	-	-	-	11	32	
weiblich	4	3	2	1	-	-	-	-	-	-	-	-	1	
17 - 18	85	29	2	4	7	11	-	-	-	-	-	5	56	
männlich	77	27	2	4	6	10	-	-	-	-	-	5	50	
weiblich	8	2	-	-	1	1	-	-	-	-	-	-	6	
18 - 19	1 326	1 270	453	359	450	2	3	-	-	-	-	3	56	
männlich	1 030	980	340	276	356	2	3	-	-	-	-	3	50	
weiblich	296	290	113	83	94	-	-	-	-	-	-	-	6	
19 - 20	1 435	1 387	71	117	308	887	3	-	-	-	-	1	48	
männlich	1 109	1 065	59	90	238	675	2	-	-	-	-	1	44	
weiblich	326	322	12	27	70	212	1	-	-	-	-	-	4	
20 - 21	1 309	1 277	38	51	123	387	671	2	2	-	-	3	32	
männlich	1 010	980	28	39	100	290	516	2	2	-	-	3	30	
weiblich	299	297	10	12	23	97	155	-	-	-	-	-	2	
21 - 25	4 437	4 307	112	120	249	504	653	1 765	897	-	-	7	130	
männlich	3 404	3 287	93	103	215	406	508	1 326	631	-	-	5	117	
weiblich	1 033	1 020	19	17	34	98	145	439	266	-	-	2	13	
25 - 30	5 598	5 461	76	107	231	408	370	780	2 667	809	-	13	137	
männlich	4 271	4 144	62	85	191	336	297	654	1 937	572	-	10	127	
weiblich	1 327	1 317	14	22	40	72	73	126	730	237	-	3	10	
30 - 35	5 307	5 161	57	48	149	261	216	454	1 143	2 823	-	10	146	
männlich	3 998	3 876	42	34	128	220	178	380	916	1 969	-	9	122	
weiblich	1 309	1 285	15	14	21	41	38	74	227	854	-	1	24	
35 - 45	7 199	7 031	50	70	129	273	228	413	1 206	2 888	1 750	24	168	
männlich	5 325	5 175	42	58	106	222	187	334	959	2 088	1 159	20	150	
weiblich	1 874	1 856	8	12	23	51	41	79	247	800	591	4	18	
45 - 55	4 516	4 450	20	34	58	106	89	210	626	883	2 409	15	66	
männlich	3 427	3 370	15	30	48	86	73	182	516	693	1 715	12	57	
weiblich	1 089	1 080	5	4	10	20	16	28	110	190	694	3	9	
55 - 65	3 442	3 402	7	10	20	41	54	102	349	554	2 259	6	40	
männlich	2 690	2 655	3	6	14	35	48	82	294	439	1 731	3	35	
weiblich	752	747	4	4	6	6	6	20	55	115	528	3	5	
65 - 70	921	915	-	-	8	4	8	12	70	121	691	1	6	
männlich	715	709	-	-	8	2	7	8	64	97	522	1	6	
weiblich	206	206	-	-	-	2	1	4	6	24	169	-	-	
70 - 75	685	682	4	1	4	9	5	10	29	66	550	4	3	
männlich	519	517	2	1	4	6	3	9	25	49	416	2	2	
weiblich	166	165	2	-	-	3	2	1	4	17	134	2	1	
75 und mehr	596	594	-	2	2	4	1	8	18	54	503	2	2	
männlich	468	466	-	2	2	3	-	7	17	40	394	1	2	
weiblich	128	128	-	-	-	1	1	1	1	14	109	1	-	
Zusammen	36 976	36 010	896	933	1 746	2 897	2 301	3 756	7 007	8 198	8 162	114	966	
männlich	28 158	27 292	692	737	1 424	2 293	1 822	2 984	5 361	5 947	5 937	95	866	
weiblich	8 818	8 718	204	196	322	604	479	772	1 646	2 251	2 225	19	100	
Ohne Angabe	2 964	2 925	1	-	-	1	-	-	1	1	3	2 918	39	
Insgesamt ...	39 940	38 935	897	933	1 746	2 898	2 301	3 756	7 008	8 199	8 165	3 032	1 005	

*) Summenzeilen einschl. ohne Angabe des Geschlechts.

Noch: 5.9 Beteiligte nach Dauer der Fahrerlaubnis, Altersgruppen und Geschlecht *)
: 5.9.2 Führer von Personenkraftwagen

Alter von ... bis unter ... Jahren Geschlecht	Insgesamt	Dauer der Fahrerlaubnis von ... bis unter ...											Ohne erfor- der- liche Fahrer- laubnis
		zusammen	Monaten			Jahren						ohne Angabe	
			unter 3	3 - 6	6 - 12	1 - 2	2 - 3	3 - 5	5 - 10	10 - 20	20 und mehr		
bei Unfällen mit Personenschaden													
unter 16	44	-	-	-	-	-	-	-	-	-	-	-	44
männlich	38	-	-	-	-	-	-	-	-	-	-	-	38
weiblich	6	-	-	-	-	-	-	-	-	-	-	-	6
16 - 17	41	-	-	-	-	-	-	-	-	-	-	-	41
männlich	34	-	-	-	-	-	-	-	-	-	-	-	34
weiblich	7	-	-	-	-	-	-	-	-	-	-	-	7
17 - 18	64	3	2	-	-	1	-	-	-	-	-	-	61
männlich	57	2	1	-	-	1	-	-	-	-	-	-	55
weiblich	7	1	1	-	-	-	-	-	-	-	-	-	6
18 - 19	3 159	3 059	1 109	894	1 052	3	-	1	-	-	-	-	100
männlich	2 236	2 157	789	625	740	3	-	-	-	-	-	-	79
weiblich	923	902	320	269	312	-	-	1	-	-	-	-	21
19 - 20	3 498	3 435	178	257	798	2 198	2	1	1	-	-	-	63
männlich	2 439	2 392	123	175	547	1 543	2	1	1	-	-	-	47
weiblich	1 059	1 043	55	82	251	655	-	-	-	-	-	-	16
20 - 21	3 476	3 420	116	134	294	1 061	1 806	5	1	-	-	3	56
männlich	2 359	2 310	78	98	200	739	1 188	5	1	-	-	1	49
weiblich	1 117	1 110	38	36	94	322	618	-	-	-	-	2	7
21 - 25	11 174	10 955	274	306	587	1 311	1 631	4 483	2 357	-	-	6	219
männlich	7 479	7 298	197	224	432	951	1 111	2 925	1 452	-	-	6	181
weiblich	3 694	3 656	77	82	155	360	519	1 558	905	-	-	-	38
25 - 30	13 773	13 502	171	233	438	917	895	1 822	6 858	2 160	-	8	271
männlich	9 064	8 842	127	161	317	704	663	1 328	4 222	1 312	-	8	222
weiblich	4 709	4 660	44	72	121	213	232	494	2 636	848	-	-	49
30 - 35	13 207	12 892	118	124	305	552	513	1 022	2 759	7 479	-	20	315
männlich	8 583	8 320	80	94	217	413	369	718	1 891	4 526	-	12	263
weiblich	4 624	4 572	38	30	88	139	144	304	868	2 953	-	8	52
35 - 45	18 039	17 704	104	139	280	534	475	1 009	2 908	7 461	4 773	21	335
männlich	11 429	11 158	68	98	202	404	328	713	1 997	4 538	2 798	12	271
weiblich	6 610	6 546	36	41	78	130	147	296	911	2 923	1 975	9	64
45 - 55	11 833	11 663	39	51	108	216	208	485	1 480	2 223	6 832	21	170
männlich	8 040	7 905	31	44	83	169	148	371	1 129	1 552	4 360	18	135
weiblich	3 793	3 758	8	7	25	47	60	114	351	671	2 472	3	35
55 - 65	9 646	9 565	17	30	50	90	110	278	953	1 564	6 462	11	81
männlich	7 104	7 035	13	24	37	74	90	216	765	1 193	4 614	9	69
weiblich	2 542	2 530	4	6	13	16	20	62	188	371	1 848	2	12
65 - 70	2 502	2 584	8	10	12	18	7	30	186	345	1 966	2	18
männlich	2 016	1 998	5	9	9	16	6	20	158	255	1 519	1	18
weiblich	586	586	3	1	3	2	1	10	28	90	447	1	-
70 - 75	1 833	1 823	2	3	4	10	14	43	89	185	1 473	-	10
männlich	1 360	1 354	2	3	2	6	13	36	72	133	1 087	-	6
weiblich	473	469	-	-	2	4	1	7	17	52	386	-	4
75 und mehr	1 702	1 689	3	3	6	7	9	25	60	151	1 424	1	13
männlich	1 346	1 337	2	2	5	4	7	19	51	114	1 132	1	9
weiblich	356	352	1	1	1	3	2	6	9	37	292	-	4
Zusammen	94 091	92 294	2 141	2 184	3 934	6 918	5 670	9 204	17 652	21 568	22 930	93	1 797
männlich	63 584	62 108	1 516	1 557	2 791	5 027	3 925	6 352	11 739	13 623	15 510	68	1 476
weiblich	30 506	30 185	625	627	1 143	1 891	1 744	2 852	5 913	7 945	7 420	25	321
Ohne Angabe	4 438	4 401	-	1	-	-	-	1	2	3	9	4 385	37
Insgesamt ...	98 529	96 695	2 141	2 185	3 934	6 918	5 670	9 205	17 654	21 571	22 939	4 478	1 834

*) Summenzellen einschl. ohne Angabe des Geschlechts.

Noch: 5.9 Beteiligte nach Dauer der Fahrerlaubnis, Altersgruppen und Geschlecht *)
 Noch: 5.9.2 Führer von Personenkraftwagen

Alter von ... bis unter ... Jahren Geschlecht	Insgesamt	Dauer der Fahrerlaubnis von ... bis unter ...										ohne Angabe	Ohne erfor- der- liche Fahrer- laubnis
		zusammen	Monaten			Jahren							
			unter 3	3 - 6	6 - 12	1 - 2	2 - 3	3 - 5	5 - 10	10 - 20	20 und mehr		
bei schwerwiegenden Unfällen mit Sachschaden (i.e.S.)													
unter 16	39	-	-	-	-	-	-	-	-	-	-	-	39
männlich	38	-	-	-	-	-	-	-	-	-	-	-	38
weiblich	1	-	-	-	-	-	-	-	-	-	-	-	1
16 - 17	29	-	-	-	-	-	-	-	-	-	-	-	29
männlich	28	-	-	-	-	-	-	-	-	-	-	-	28
weiblich	1	-	-	-	-	-	-	-	-	-	-	-	1
17 - 18	53	-	-	-	-	-	-	-	-	-	-	-	53
männlich	47	-	-	-	-	-	-	-	-	-	-	-	47
weiblich	6	-	-	-	-	-	-	-	-	-	-	-	6
18 - 19	1 291	1 236	448	350	437	-	1	-	-	-	-	-	55
männlich	997	948	335	267	345	-	1	-	-	-	-	-	49
weiblich	294	288	113	83	92	-	-	-	-	-	-	-	6
19 - 20	1 385	1 338	68	114	300	855	1	-	-	-	-	-	47
männlich	1 065	1 021	56	87	230	648	-	-	-	-	-	-	44
weiblich	320	317	12	27	70	207	1	-	-	-	-	-	3
20 - 21	1 250	1 219	36	49	115	370	646	1	2	-	-	-	31
männlich	955	926	26	37	92	275	493	1	2	-	-	-	29
weiblich	295	293	10	12	23	95	153	-	-	-	-	-	2
21 - 25	4 133	4 017	99	104	223	450	606	1 666	866	-	-	3	116
männlich	3 115	3 011	80	88	190	354	463	1 234	600	-	-	2	104
weiblich	1 018	1 006	19	16	33	96	143	432	266	-	-	1	12
25 - 30	4 999	4 877	62	92	197	334	310	669	2 447	756	-	10	122
männlich	3 690	3 578	50	70	158	263	240	546	1 723	521	-	7	112
weiblich	1 309	1 299	12	22	39	71	70	123	724	235	-	3	10
30 - 35	4 666	4 533	46	40	121	212	175	388	967	2 579	-	5	133
männlich	3 380	3 270	31	27	100	172	138	316	745	1 736	-	5	110
weiblich	1 286	1 263	15	13	21	40	37	72	222	843	-	-	23
35 - 45	6 214	6 054	40	58	103	231	184	329	989	2 485	1 618	17	160
männlich	4 367	4 225	33	46	80	182	143	251	746	1 697	1 033	14	142
weiblich	1 847	1 829	7	12	23	49	41	78	243	788	585	3	18
45 - 55	3 900	3 845	16	30	47	89	79	172	521	733	2 148	10	55
männlich	2 833	2 787	11	26	37	69	63	144	415	547	1 468	7	46
weiblich	1 067	1 058	5	4	10	20	16	28	106	186	680	3	9
55 - 65	3 069	3 032	7	9	16	35	49	86	305	475	2 046	4	37
männlich	2 324	2 292	3	5	10	30	43	67	250	361	1 522	1	32
weiblich	745	740	4	4	6	5	6	19	55	114	524	3	5
65 - 70	888	884	-	-	8	4	8	12	65	118	669	-	4
männlich	683	679	-	-	8	2	7	8	59	94	501	-	4
weiblich	205	205	-	-	-	2	1	4	6	24	168	-	-
70 - 75	662	660	4	1	4	8	4	9	29	64	535	2	2
männlich	498	496	2	1	4	5	2	8	25	47	402	-	2
weiblich	164	164	2	-	-	3	2	1	4	17	133	2	-
75 und mehr	587	585	-	2	2	4	1	8	18	53	496	1	2
männlich	459	457	-	2	2	3	-	7	17	39	387	-	2
weiblich	128	128	-	-	-	1	1	1	1	14	109	1	-
Zusammen	33 165	32 280	826	849	1 573	2 592	2 064	3 340	6 209	7 263	7 512	52	885
männlich	24 479	23 690	627	656	1 256	2 003	1 593	2 582	4 582	5 042	5 313	36	789
weiblich	8 686	8 590	199	193	317	589	471	758	1 627	2 221	2 199	16	96
Ohne Angabe	2 640	2 604	1	-	-	1	-	-	1	1	3	2 597	36
Insgesamt ...	35 805	34 884	827	849	1 573	2 593	2 064	3 340	6 210	7 264	7 515	2 649	921

*) Summenzeilen einschl. ohne Angabe des Geschlechts.

5.10 Hauptverursacher nach Dauer der Fahrerlaubnis, Altersgruppen und Geschlecht *)
 5.10.1 Kraftfahrzeugführer insgesamt

Alter von ... bis unter ... Jahren Geschlecht	Insgesamt	Dauer der Fahrerlaubnis von ... bis unter ...										ohne Angabe	Ohne erfor- der- liche Fahrer- laubnis	
		zusammen	Monaten			Jahren								
			unter 3	3 - 6	6 - 12	1 - 2	2 - 3	3 - 5	5 - 10	10 - 20	20 und mehr			
bei Unfällen mit Personenschaden														
unter 16	267	198	1	2	1	1	-	-	-	-	-	193	69	
männlich	214	158	1	2	1	1	-	-	-	-	-	153	56	
weiblich	53	40	-	-	-	-	-	-	-	-	-	40	13	
16 - 17	612	553	177	112	99	3	-	1	-	-	-	161	59	
männlich	482	430	130	83	77	3	-	1	-	-	-	136	52	
weiblich	130	123	47	29	22	-	-	-	-	-	-	25	7	
17 - 18	508	437	25	34	119	158	4	-	-	-	-	97	71	
männlich	405	338	19	22	82	130	4	-	-	-	-	81	67	
weiblich	103	99	6	12	37	28	-	-	-	-	-	16	4	
18 - 19	2 506	2 400	893	645	770	32	18	1	-	-	-	41	106	
männlich	1 852	1 766	656	462	571	28	10	-	-	-	-	39	86	
weiblich	654	634	237	183	199	4	8	1	-	-	-	2	20	
19 - 20	2 542	2 473	142	203	586	1 503	9	4	2	-	-	24	69	
männlich	1 842	1 788	105	147	412	1 089	9	3	2	-	-	21	54	
weiblich	700	685	37	56	174	414	-	1	-	-	-	3	15	
20 - 21	2 402	2 340	92	111	209	750	1 149	9	1	-	-	19	62	
männlich	1 716	1 659	65	87	141	552	790	7	1	-	-	16	57	
weiblich	686	681	27	24	68	198	359	2	-	-	-	3	5	
21 - 25	7 476	7 274	230	262	443	995	1 083	2 822	1 389	1	-	49	202	
männlich	5 308	5 129	171	200	353	745	780	1 939	906	1	-	34	179	
weiblich	2 168	2 145	59	62	90	250	303	883	483	-	-	15	23	
25 - 30	8 860	8 600	149	194	346	724	645	1 311	4 002	1 150	-	79	260	
männlich	6 375	6 150	119	149	266	579	514	1 029	2 684	752	-	58	225	
weiblich	2 485	2 450	30	45	80	145	131	282	1 318	398	-	21	35	
30 - 35	8 317	8 056	104	114	250	431	387	698	1 739	4 258	-	75	261	
männlich	5 894	5 668	75	92	178	348	290	521	1 304	2 805	-	55	226	
weiblich	2 423	2 388	29	22	72	83	97	177	435	1 453	-	20	35	
35 - 45	11 210	10 914	98	112	237	420	352	731	1 830	4 414	2 527	193	296	
männlich	7 815	7 568	72	84	183	329	272	563	1 371	2 968	1 566	160	247	
weiblich	3 395	3 346	26	28	54	91	80	168	459	1 446	961	33	49	
45 - 55	7 110	6 958	38	51	90	166	154	321	945	1 394	3 699	100	152	
männlich	5 196	5 070	31	44	77	138	120	264	761	1 054	2 489	92	126	
weiblich	1 914	1 888	7	7	13	28	34	57	184	340	1 210	8	26	
55 - 65	5 937	5 866	14	24	43	67	68	205	600	973	3 783	89	71	
männlich	4 519	4 456	11	19	34	57	57	163	503	761	2 768	83	63	
weiblich	1 418	1 410	3	5	9	10	11	42	97	212	1 015	6	8	
65 - 70	1 646	1 630	7	6	8	15	2	21	123	217	1 204	27	16	
männlich	1 284	1 268	5	6	7	14	2	13	103	159	937	22	16	
weiblich	362	362	2	-	1	1	-	8	20	58	267	5	-	
70 - 75	1 295	1 283	2	1	3	5	13	31	65	118	1 027	18	12	
männlich	962	954	2	1	1	2	12	26	54	83	759	14	8	
weiblich	333	329	-	-	2	3	1	5	11	35	268	4	4	
75 und mehr	1 353	1 340	1	2	4	6	8	18	43	122	1 106	30	13	
männlich	1 075	1 065	1	2	4	3	6	13	37	93	877	29	10	
weiblich	278	275	-	-	-	3	2	5	6	29	229	1	3	
Zusammen	62 041	60 322	1 973	1 873	3 208	5 276	3 892	6 173	10 739	12 647	13 346	1 195	1 719	
männlich	44 939	43 467	1 463	1 400	2 387	4 018	2 866	4 542	7 726	8 676	9 396	993	1 472	
weiblich	17 102	16 855	510	473	821	1 258	1 026	1 631	3 013	3 971	3 950	202	247	
Ohne Angabe	1 963	1 961	-	1	-	1	-	-	1	-	10	1 948	2	
Insgesamt ...	64 004	62 283	1 973	1 874	3 208	5 277	3 892	6 173	10 740	12 647	13 356	3 143	1 721	

*) Summenzeilen einschl. ohne Angabe des Geschlechts.

Noch: 5.10 Hauptverursacher nach Dauer der Fahrerlaubnis, Altersgruppen und Geschlecht *)
 Noch: 5.10.1 Kraftfahrzeugführer insgesamt

Alter von ... bis unter ... Jahren Geschlecht	Insgesamt	Dauer der Fahrerlaubnis von ... bis unter ...											Ohne erfor- der- liche Fahrer- laubnis
		zusammen	Monaten			Jahren						ohne Angabe	
			unter 3	3 - 6	6 - 12	1 - 2	2 - 3	3 - 5	5 - 10	10 - 20	20 und mehr		
bei schwerwiegenden Unfällen mit Sachschaden (i.e.S.)													
unter 16	44	6	-	-	-	-	-	-	-	-	-	6	38
männlich	43	6	-	-	-	-	-	-	-	-	-	6	37
weiblich	1	-	-	-	-	-	-	-	-	-	-	-	1
16 - 17	47	15	2	3	3	-	-	-	-	-	-	7	32
männlich	46	15	2	3	3	-	-	-	-	-	-	7	31
weiblich	1	-	-	-	-	-	-	-	-	-	-	-	1
17 - 18	62	8	1	-	1	3	-	-	-	-	-	3	54
männlich	56	8	1	-	1	3	-	-	-	-	-	3	48
weiblich	6	-	-	-	-	-	-	-	-	-	-	-	6
18 - 19	957	908	351	255	297	1	2	-	-	-	-	2	49
männlich	749	704	266	198	235	1	2	-	-	-	-	2	45
weiblich	208	204	85	57	62	-	-	-	-	-	-	-	4
19 - 20	943	898	56	84	207	548	2	-	-	-	-	1	45
männlich	753	711	47	70	168	424	1	-	-	-	-	1	42
weiblich	190	187	9	14	39	124	1	-	-	-	-	-	3
20 - 21	797	773	29	37	78	250	374	2	1	-	-	2	24
männlich	625	602	23	29	62	195	288	2	1	-	-	2	23
weiblich	172	171	6	8	16	55	86	-	-	-	-	-	1
21 - 25	2 474	2 360	76	76	152	287	342	964	460	-	-	3	114
männlich	1 915	1 810	65	65	132	236	258	718	334	-	-	2	105
weiblich	559	550	11	11	20	51	84	246	126	-	-	1	9
25 - 30	2 804	2 697	46	65	135	207	201	399	1 292	351	-	1	107
männlich	2 150	2 050	38	52	109	170	169	324	950	237	-	1	100
weiblich	654	647	8	13	26	37	32	75	342	114	-	-	7
30 - 35	2 622	2 526	38	26	88	146	116	234	565	1 312	-	1	96
männlich	1 983	1 902	27	18	79	121	102	198	437	919	-	1	81
weiblich	639	624	11	8	9	25	14	36	128	393	-	-	15
35 - 45	3 465	3 348	32	50	79	163	133	205	610	1 315	758	3	117
männlich	2 551	2 446	25	42	62	133	106	166	485	933	491	3	105
weiblich	914	902	7	8	17	30	27	39	125	382	267	-	12
45 - 55	2 133	2 091	11	21	35	59	48	104	320	427	1 064	2	42
männlich	1 582	1 546	6	18	27	50	41	90	265	319	728	2	36
weiblich	551	545	5	3	8	9	7	14	55	108	336	-	6
55 - 65	1 761	1 734	3	7	10	26	26	50	201	291	1 119	1	27
männlich	1 332	1 308	1	3	7	24	23	41	169	220	819	1	24
weiblich	429	426	2	4	3	2	3	9	32	71	300	-	3
65 - 70	542	539	-	-	3	3	6	8	38	81	400	-	3
männlich	412	409	-	-	3	1	5	5	35	63	297	-	3
weiblich	130	130	-	-	-	2	1	3	3	18	103	-	-
70 - 75	469	467	2	-	2	6	1	7	18	44	385	2	2
männlich	343	342	-	-	2	4	-	6	16	31	282	1	1
weiblich	126	125	2	-	-	2	1	1	2	13	103	1	1
75 und mehr	466	464	-	2	2	2	1	6	11	43	396	1	2
männlich	361	359	-	2	2	1	-	5	10	32	306	1	2
weiblich	105	105	-	-	-	1	1	1	1	11	90	-	-
Zusammen	19 586	18 834	647	626	1 092	1 701	1 252	1 979	3 516	3 864	4 122	35	752
männlich	14 901	14 218	501	500	892	1 363	995	1 555	2 702	2 754	2 923	33	683
weiblich	4 685	4 616	146	126	200	338	257	424	814	1 110	1 199	2	69
Ohne Angabe	932	930	1	-	-	1	-	-	1	1	3	923	2
Insgesamt ...	20 518	19 764	648	626	1 092	1 702	1 252	1 979	3 517	3 865	4 125	958	754

*) Summenzeilen einschl. ohne Angabe des Geschlechts.

Noch: 5.10 Hauptverursacher nach Dauer der Fahrerlaubnis, Altersgruppen und Geschlecht *)
5.10.2 Führer von Personenkraftwagen

Alter von ... bis unter ... Jahren Geschlecht	Insgesamt	Dauer der Fahrerlaubnis von ... bis unter ...											Ohne erfor- der- liche Fahrer- laubnis
		zusammen	Monaten			Jahren						ohne Angabe	
			unter 3	3 - 6	6 - 12	1 - 2	2 - 3	3 - 5	5 - 10	10 - 20	20 und mehr		
bei Unfällen mit Personenschaden													
unter 16	32	-	-	-	-	-	-	-	-	-	-	-	32
männlich	27	-	-	-	-	-	-	-	-	-	-	-	27
weiblich	5	-	-	-	-	-	-	-	-	-	-	-	5
16 - 17	34	-	-	-	-	-	-	-	-	-	-	-	34
männlich	29	-	-	-	-	-	-	-	-	-	-	-	29
weiblich	5	-	-	-	-	-	-	-	-	-	-	-	5
17 - 18	50	2	2	-	-	-	-	-	-	-	-	-	48
männlich	46	1	1	-	-	-	-	-	-	-	-	-	45
weiblich	4	1	1	-	-	-	-	-	-	-	-	-	3
18 - 19	2 255	2 167	831	611	721	3	-	1	-	-	-	-	88
männlich	1 642	1 573	605	437	528	3	-	-	-	-	-	-	69
weiblich	613	594	226	174	193	-	-	1	-	-	-	-	19
19 - 20	2 276	2 221	127	184	537	1 370	1	1	1	-	-	-	55
männlich	1 615	1 573	91	129	371	979	1	1	1	-	-	-	42
weiblich	661	648	36	55	166	391	-	-	-	-	-	-	13
20 - 21	2 133	2 091	76	94	181	674	1 061	3	1	-	-	1	42
männlich	1 497	1 460	51	73	120	491	720	3	1	-	-	1	37
weiblich	636	631	25	21	61	183	341	-	-	-	-	-	5
21 - 25	6 443	6 278	174	200	358	808	943	2 531	1 264	-	-	-	165
männlich	4 415	4 271	122	145	276	581	653	1 695	799	-	-	-	144
weiblich	2 028	2 007	52	55	82	227	290	836	465	-	-	-	21
25 - 30	7 148	6 945	84	137	247	516	481	998	3 465	1 015	-	2	203
männlich	4 829	4 655	61	96	185	396	361	730	2 198	626	-	2	174
weiblich	2 319	2 290	23	41	62	120	120	268	1 267	389	-	-	29
30 - 35	6 578	6 367	77	82	175	314	298	542	1 343	3 535	-	1	211
männlich	4 305	4 124	54	63	118	244	212	382	925	2 126	-	-	181
weiblich	2 273	2 243	23	19	57	70	86	160	418	1 409	-	1	30
35 - 45	8 814	8 579	60	84	175	305	271	549	1 432	3 540	2 162	1	235
männlich	5 607	5 416	39	58	130	226	193	390	986	2 162	1 232	-	191
weiblich	3 207	3 163	21	26	45	79	78	159	446	1 378	930	1	44
45 - 55	5 788	5 667	22	27	63	127	117	254	754	1 126	3 175	2	121
männlich	3 939	3 843	17	22	50	103	86	197	577	795	1 994	2	96
weiblich	1 849	1 824	5	5	13	24	31	57	177	331	1 181	-	25
55 - 65	5 072	5 022	11	19	31	54	54	178	512	849	3 312	2	50
männlich	3 690	3 648	9	14	22	45	45	136	417	643	2 315	2	42
weiblich	1 382	1 374	2	5	9	9	9	42	95	206	997	-	8
65 - 70	1 497	1 485	6	6	6	14	2	18	115	202	1 116	-	12
männlich	1 144	1 132	4	6	5	13	2	10	95	144	853	-	12
weiblich	353	353	2	-	1	1	-	8	20	58	263	-	-
70 - 75	1 239	1 231	2	1	3	5	13	31	63	113	1 000	-	8
männlich	912	907	2	1	1	2	12	26	52	78	733	-	5
weiblich	327	324	-	-	2	3	1	5	11	35	267	-	3
75 und mehr	1 290	1 279	1	2	4	5	8	18	42	118	1 081	-	11
männlich	1 017	1 009	1	2	4	2	6	13	36	90	855	-	8
weiblich	273	270	-	-	-	3	2	5	6	28	226	-	3
Zusammen	50 649	49 334	1 473	1 447	2 501	4 195	3 249	5 124	8 992	10 498	11 846	9	1 315
männlich	34 714	33 612	1 057	1 046	1 810	3 085	2 291	3 583	6 087	6 664	7 982	7	1 102
weiblich	15 935	15 722	416	401	691	1 110	958	1 541	2 905	3 834	3 864	2	213
Ohne Angabe	1 670	1 670	-	1	-	-	-	-	1	-	9	1 659	-
Insgesamt ...	52 319	51 004	1 473	1 448	2 501	4 195	3 249	5 124	8 993	10 498	11 855	1 668	1 315

*) Summenzeilen einschl. ohne Angabe des Geschlechts.

Noch: 5.10 Hauptverursacher nach Dauer der Fahrerlaubnis, Altersgruppen und Geschlecht *)
 Noch: 5.10.2 Führer von Personenkraftwagen

Alter von ... bis unter ... Jahren Geschlecht	Insgesamt	Dauer der Fahrerlaubnis von ... bis unter ...										Ohne erfor- der- liche Fahrer- laubnis	
		zusammen	Monaten			Jahren							ohne Angabe
			unter 3	3 - 6	6 - 12	1 - 2	2 - 3	3 - 5	5 - 10	10 - 20	20 und mehr		
bei schwerwiegenden Unfällen mit Sachschaden (i.e.S.)													
unter 16	36	-	-	-	-	-	-	-	-	-	-	-	36
männlich	35	-	-	-	-	-	-	-	-	-	-	-	35
weiblich	1	-	-	-	-	-	-	-	-	-	-	-	1
16 - 17	29	-	-	-	-	-	-	-	-	-	-	-	29
männlich	28	-	-	-	-	-	-	-	-	-	-	-	28
weiblich	1	-	-	-	-	-	-	-	-	-	-	-	1
17 - 18	51	-	-	-	-	-	-	-	-	-	-	-	51
männlich	45	-	-	-	-	-	-	-	-	-	-	-	45
weiblich	6	-	-	-	-	-	-	-	-	-	-	-	6
18 - 19	934	886	347	248	290	-	1	-	-	-	-	-	48
männlich	727	683	262	191	229	-	1	-	-	-	-	-	44
weiblich	207	203	85	57	61	-	-	-	-	-	-	-	4
19 - 20	911	867	53	83	202	528	1	-	-	-	-	-	44
männlich	723	681	44	69	163	405	-	-	-	-	-	-	42
weiblich	188	186	9	14	39	123	1	-	-	-	-	-	2
20 - 21	761	738	28	35	74	239	360	1	1	-	-	-	23
männlich	591	569	22	27	58	184	276	1	1	-	-	-	22
weiblich	170	169	6	8	16	55	84	-	-	-	-	-	1
21 - 25	2 307	2 204	70	68	137	262	320	906	441	-	-	-	103
männlich	1 755	1 660	59	58	118	211	236	663	315	-	-	-	95
weiblich	552	544	11	10	19	51	84	243	126	-	-	-	8
25 - 30	2 516	2 414	40	57	118	182	168	351	1 174	324	-	-	102
männlich	1 869	1 774	32	44	93	146	136	278	834	211	-	-	95
weiblich	647	640	8	13	25	36	32	73	340	113	-	-	7
30 - 35	2 325	2 237	32	21	71	122	92	207	491	1 201	-	-	88
männlich	1 695	1 621	21	14	62	97	78	172	365	812	-	-	74
weiblich	630	616	11	7	9	25	14	35	126	389	-	-	14
35 - 45	3 032	2 919	26	42	66	146	111	175	510	1 139	704	-	113
männlich	2 127	2 026	20	34	49	116	84	136	386	761	440	-	101
weiblich	905	893	6	8	17	30	27	39	124	378	264	-	12
45 - 55	1 872	1 835	9	20	28	51	44	84	272	365	962	-	37
männlich	1 334	1 303	4	17	20	42	37	70	217	261	635	-	31
weiblich	538	532	5	3	8	9	7	14	55	104	327	-	6
55 - 65	1 591	1 565	3	7	8	24	24	43	176	259	1 021	-	26
männlich	1 162	1 139	1	3	5	22	21	34	144	188	721	-	23
weiblich	429	426	2	4	3	2	3	9	32	71	300	-	3
65 - 70	526	523	-	-	3	3	6	8	36	79	388	-	3
männlich	397	394	-	-	3	1	5	5	33	61	286	-	3
weiblich	129	129	-	-	-	2	1	3	3	18	102	-	-
70 - 75	452	451	2	-	2	5	1	6	18	42	374	1	1
männlich	328	327	-	-	2	3	-	5	16	29	272	-	1
weiblich	124	124	2	-	-	2	1	1	2	13	102	1	-
75 und mehr	459	457	-	2	2	2	1	6	11	42	391	-	2
männlich	354	352	-	2	2	1	-	5	10	31	301	-	2
weiblich	105	105	-	-	-	1	1	1	1	11	90	-	-
Zusammen	17 802	17 096	610	583	1 001	1 554	1 129	1 787	3 130	3 451	3 840	1	706
männlich	13 170	12 529	465	459	804	1 228	874	1 369	2 321	2 354	2 655	-	641
weiblich	4 632	4 567	145	124	197	336	255	418	809	1 097	1 185	1	65
Ohne Angabe	764	762	1	-	-	1	-	-	1	1	3	755	2
Insgesamt	18 566	17 858	611	583	1 001	1 555	1 129	1 787	3 131	3 452	3 843	756	708

*) Summenzeilen einschl. ohne Angabe des Geschlechts.

5.11 Personenkraftwagen nach Hubraum und Leistung, zulässiger Höchstgeschwindigkeit sowie Alter des Fahrzeugs
5.11.1 Hauptverursacher nach Unfallfolgen

Gegenstand der Nachweisung	Unfälle mit Personenschaden				Verunglückte				Schwerw. Unfälle mit Sachschaden (i.e.S.)
	insgesamt	mit Getöteten	mit Schwer- verletzten	mit Leicht- verletzten	insgesamt	Getötete	Schwer- Verletzte	Leicht- Verletzte	
Hubraum									
von ... bis unter ... cm 3									
unter 1 200	6 430	53	1 552	4 825	8 546	57	1 828	6 661	1 887
1 200 - 1 400	7 557	97	1 832	5 628	10 129	110	2 205	7 814	2 436
1 400 - 1 700	9 961	120	2 334	7 507	13 342	131	2 810	10 401	3 463
1 700 - 2 000	14 288	182	3 209	10 897	18 973	202	3 947	14 824	5 120
2 000 - 2 500	3 795	39	822	2 934	5 090	41	993	4 056	1 331
2 500 - 3 000	1 775	27	343	1 405	2 267	28	420	1 819	655
3 000 und mehr	737	14	162	561	964	19	197	748	292
Zusammen	44 543	532	10 254	33 757	59 311	588	12 400	46 323	15 184
Ohne Angabe	7 776	134	1 829	5 813	10 898	150	2 300	8 448	3 382
Insgesamt ...	52 319	666	12 083	39 570	70 209	738	14 700	54 771	18 566
Leistung									
von ... bis unter ... kW									
unter 26	436	6	131	299	579	6	149	424	108
26 - 30	589	4	142	443	778	5	163	610	154
30 - 35	2 548	21	623	1 904	3 360	23	738	2 599	748
35 - 38	1 477	10	352	1 115	1 977	10	420	1 547	444
38 - 40	175	1	47	127	228	1	52	175	66
40 - 45	7 898	89	1 827	5 982	10 589	97	2 194	8 298	2 553
45 - 55	4 535	48	1 074	3 413	6 120	50	1 289	4 781	1 474
55 - 60	6 479	77	1 477	4 925	8 537	85	1 748	5 704	2 233
60 - 75	8 000	108	1 795	6 097	10 710	126	2 192	8 392	2 801
75 - 85	2 806	34	658	2 114	3 749	39	845	2 865	1 040
85 - 90	3 039	50	707	2 282	4 020	53	872	3 095	1 055
90 - 110	3 266	30	732	2 504	4 337	31	883	3 423	1 165
110 - 120	1 128	17	225	886	1 470	20	288	1 162	456
120 und mehr	2 174	37	465	1 672	2 866	42	568	2 256	889
Zusammen	44 550	532	10 255	33 763	59 320	588	12 401	46 331	15 186
Ohne Angabe	7 769	134	1 828	5 807	10 889	150	2 299	8 440	3 380
Insgesamt ...	52 319	666	12 083	39 570	70 209	738	14 700	54 771	18 566
zulässige Höchstgeschwindigkeit									
von ... bis unter ... km/h									
unter 120	285	2	86	197	399	2	101	296	73
120 - 140	2 247	18	517	1 712	2 976	19	605	2 352	603
140 - 160	12 550	129	2 957	9 464	16 790	141	3 552	13 097	3 915
160 - 180	15 924	186	3 610	12 128	21 153	209	4 319	16 625	5 544
180 - 200	8 584	127	1 997	6 460	11 451	140	2 504	8 807	3 045
200 - 220	3 289	45	722	2 522	4 343	46	866	3 431	1 296
220 - 240	1 265	17	268	980	1 669	20	335	1 314	528
240 und mehr	384	7	95	282	508	10	114	384	174
Zusammen	44 528	531	10 252	33 745	59 289	587	12 396	46 306	15 178
Ohne Angabe	7 791	135	1 831	5 825	10 920	151	2 304	8 465	3 388
Insgesamt ...	52 319	666	12 083	39 570	70 209	738	14 700	54 771	18 566
Alter des Fahrzeugs									
von ... bis unter ... Jahren									
unter 1	1 899	25	413	1 461	2 458	27	482	1 949	572
1 - 2	3 584	34	786	2 764	4 642	37	913	3 692	1 155
2 - 3	3 267	34	749	2 484	4 323	36	890	3 397	1 073
3 - 4	3 015	36	685	2 294	3 957	37	802	3 118	952
4 - 5	2 960	35	638	2 287	3 881	38	741	3 102	961
5 - 6	3 574	42	817	2 715	4 741	50	988	3 703	1 155
6 - 8	7 155	98	1 692	5 365	9 502	104	2 081	7 317	2 511
8 - 10	6 203	78	1 442	4 683	8 476	84	1 789	6 603	2 182
10 - 12	5 582	64	1 313	4 205	7 478	77	1 610	5 791	1 996
12 und mehr	7 411	88	1 745	5 578	9 999	100	2 139	7 760	2 663
Zusammen	44 650	534	10 280	33 836	59 457	590	12 435	46 432	15 220
Ohne Angabe	7 669	132	1 803	5 734	10 752	148	2 265	8 339	3 346
Insgesamt ...	52 319	666	12 083	39 570	70 209	738	14 700	54 771	18 566

Noch: 5.11 Personenkraftwagen nach Hubraum und Leistung, zulässiger Höchstgeschwindigkeit sowie Alter des Fahrzeugs
5.11.2 Beteiligte Fahrzeugführer nach Altersgruppen

Gegenstand der Nachweisung	Insgesamt	Führer von Personenkraftwagen im Alter von ... bis unter ... Jahren								Ohne Angabe
		unter 18	18 - 21	21 - 25	25 - 35	35 - 45	45 - 55	55 - 65	65 und mehr	

bei Unfällen mit Personenschaden

Hubraum

von ... bis unter ... cm³

unter 1 200	12 265	24	2 344	1 998	3 422	1 900	1 055	687	449	386
1 200 - 1 400	14 163	19	2 057	2 028	4 069	2 255	1 409	1 111	813	402
1 400 - 1 700	18 634	30	1 973	2 293	5 463	3 320	1 980	1 716	1 299	560
1 700 - 2 000	27 209	38	1 900	2 584	7 425	5 502	3 777	3 222	1 964	797
2 000 - 2 500	7 092	7	351	478	1 709	1 649	1 185	982	526	205
2 500 - 3 000	3 267	8	124	159	753	693	606	539	294	91
3 000 und mehr	1 306	1	30	55	260	282	299	218	120	41
Zusammen	83 936	127	8 779	9 595	23 101	15 601	10 311	8 475	5 465	2 482
Ohne Angabe	14 593	22	1 354	1 579	3 879	2 438	1 522	1 171	672	1 956
Insgesamt ...	98 529	149	10 133	11 174	26 980	18 039	11 833	9 646	6 137	4 438

Leistung

von ... bis unter ... kW

unter 26	859	11	152	123	248	160	57	51	25	32
26 - 30	1 084	1	216	175	322	166	79	61	26	38
30 - 35	4 966	7	984	817	1 395	769	441	257	143	153
35 - 38	2 723	2	526	443	762	397	237	156	112	88
38 - 40	318	-	53	40	88	49	35	27	18	8
40 - 45	14 974	16	2 220	2 234	4 322	2 413	1 433	1 113	767	456
45 - 55	8 590	13	951	1 003	2 450	1 525	957	851	591	249
55 - 60	12 135	23	1 215	1 361	3 303	2 284	1 466	1 254	879	350
60 - 75	15 128	21	1 116	1 417	4 331	3 059	1 992	1 677	1 094	422
75 - 85	5 151	13	430	550	1 374	1 040	691	539	360	154
85 - 90	5 811	5	321	482	1 535	1 286	846	724	440	172
90 - 110	6 158	6	335	554	1 524	1 214	962	886	502	175
110 - 120	2 096	2	109	171	488	430	344	311	177	64
120 und mehr	3 958	7	153	226	963	811	774	572	331	121
Zusammen	83 951	127	8 780	9 596	23 105	15 603	10 314	8 479	5 465	2 482
Ohne Angabe	14 578	22	1 353	1 578	3 875	2 436	1 519	1 167	672	1 956
Insgesamt ...	98 529	149	10 133	11 174	26 980	18 039	11 833	9 646	6 137	4 438

zulässige Höchstgeschwindigkeit

von ... bis unter ... km/h

unter 120	552	10	82	73	153	99	40	55	21	19
120 - 140	4 110	5	628	507	1 166	801	389	316	136	162
140 - 160	23 583	32	3 615	3 404	6 705	3 967	2 370	1 674	1 119	697
160 - 180	30 200	46	2 835	3 283	8 465	5 719	3 662	3 091	2 210	889
180 - 200	16 204	21	1 117	1 555	4 304	3 239	2 277	1 999	1 252	440
200 - 220	6 254	7	380	595	1 597	1 176	968	882	466	183
220 - 240	2 335	6	108	149	549	470	436	353	187	77
240 und mehr	675	-	13	30	163	131	169	102	53	14
Zusammen	83 913	127	8 778	9 596	23 102	15 602	10 311	8 472	5 444	2 481
Ohne Angabe	14 616	22	1 355	1 578	3 878	2 437	1 522	1 174	693	1 957
Insgesamt ...	98 529	149	10 133	11 174	26 980	18 039	11 833	9 646	6 137	4 438

Alter des Fahrzeugs

von ... bis unter ... Jahren

unter 1	3 654	10	229	314	1 027	775	574	401	221	103
1 - 2	6 905	11	412	569	1 776	1 537	1 092	852	469	187
2 - 3	6 476	9	360	541	1 579	1 337	1 077	901	488	184
3 - 4	6 034	7	375	571	1 538	1 219	928	804	428	164
4 - 5	5 681	7	390	525	1 566	1 162	774	694	387	176
5 - 6	6 876	4	562	710	1 921	1 287	919	785	485	203
6 - 8	13 690	18	1 511	1 589	3 813	2 558	1 620	1 286	899	396
8 - 10	11 517	18	1 506	1 556	3 236	1 978	1 179	1 011	716	317
10 - 12	10 290	18	1 473	1 490	2 869	1 719	979	806	600	336
12 und mehr	13 018	25	1 980	1 754	3 835	2 074	1 193	958	778	421
Zusammen	84 141	127	8 798	9 619	23 160	15 646	10 335	8 498	5 471	2 487
Ohne Angabe	14 388	22	1 335	1 555	3 820	2 393	1 498	1 148	666	1 951
Insgesamt ...	98 529	149	10 133	11 174	26 980	18 039	11 833	9 646	6 137	4 438

Noch: 5. Beteiligte an Straßenverkehrsunfällen 1997

Noch: 5.11 Personenkraftwagen nach Hubraum und Leistung, zulässiger Höchstgeschwindigkeit sowie Alter des Fahrzeugs
 Noch: 5.11.2 Beteiligte Fahrzeugführer nach Altersgruppen

Gegenstand der Nachweisung	Insgesamt	Führer von Personenkraftwagen im Alter von ... bis unter ... Jahren								Ohne Angabe
		unter 18	18 - 21	21 - 25	25 - 35	35 - 45	45 - 55	55 - 65	65 und mehr	

bei schwerwiegenden Unfällen mit Sachschaden (i.e.S.)

Hubraum

von ... bis unter ... cm³

unter 1 200	3 625	19	713	587	981	507	241	190	119	268
1 200 - 1 400	4 634	16	755	713	1 258	648	392	284	244	324
1 400 - 1 700	6 491	24	776	808	1 888	1 043	607	525	414	406
1 700 - 2 000	10 108	35	874	1 031	2 787	1 960	1 194	971	761	495
2 000 - 2 500	2 702	2	156	185	685	597	442	334	188	113
2 500 - 3 000	1 275	3	49	78	288	276	217	208	92	64
3 000 und mehr	529	3	16	24	131	103	120	70	31	31
Zusammen	29 364	102	3 339	3 426	8 018	5 134	3 213	2 582	1 849	1 701
Ohne Angabe	6 441	19	587	707	1 647	1 080	687	487	288	939
Insgesamt	35 805	121	3 926	4 133	9 665	6 214	3 900	3 069	2 137	2 640

Leistung

von ... bis unter ... kW

unter 26	218	2	51	23	57	39	15	8	6	17
26 - 30	292	1	62	43	93	39	13	16	7	18
30 - 35	1 452	8	291	248	380	198	106	68	44	109
35 - 38	857	5	158	160	218	109	57	52	29	69
38 - 40	104	-	18	13	26	17	9	6	6	9
40 - 45	4 823	18	795	705	1 362	683	394	299	226	341
45 - 55	2 905	11	366	338	815	485	295	241	189	165
55 - 60	4 174	14	460	521	1 092	728	447	356	303	253
60 - 75	5 495	20	515	555	1 539	1 053	612	524	383	294
75 - 85	1 988	6	175	227	587	363	218	188	133	91
85 - 90	2 235	7	163	198	613	462	302	215	172	103
90 - 110	2 308	6	163	208	609	451	309	268	185	109
110 - 120	1 870	-	47	88	202	177	136	106	69	45
120 und mehr	1 648	4	75	99	425	330	302	237	98	78
Zusammen	29 369	102	3 339	3 426	8 018	5 134	3 215	2 584	1 850	1 701
Ohne Angabe	6 436	19	587	707	1 647	1 080	685	485	287	939
Insgesamt	35 805	121	3 926	4 133	9 665	6 214	3 900	3 069	2 137	2 640

zulässige Höchstgeschwindigkeit

von ... bis unter ... km/h

unter 120	158	1	30	15	35	24	20	13	6	13
120 - 140	1 201	5	194	153	353	215	99	69	33	80
140 - 160	7 462	34	1 173	1 088	2 078	1 127	643	471	328	520
160 - 180	10 642	34	1 216	1 209	2 841	1 910	1 108	924	780	620
180 - 200	6 093	17	489	613	1 728	1 118	766	621	451	290
200 - 220	2 494	8	185	260	630	480	324	304	174	129
220 - 240	996	3	46	77	257	195	180	145	60	33
240 und mehr	314	-	6	10	95	65	74	36	12	16
Zusammen	29 360	102	3 339	3 426	8 017	5 134	3 214	2 583	1 844	1 701
Ohne Angabe	6 445	19	587	707	1 648	1 080	686	486	293	939
Insgesamt	35 805	121	3 926	4 133	9 665	6 214	3 900	3 069	2 137	2 640

Alter des Fahrzeugs

von ... bis unter ... Jahren

unter 1	1 214	1	83	110	355	233	154	122	87	69
1 - 2	2 332	3	159	204	613	480	325	294	156	98
2 - 3	2 200	7	118	199	599	442	321	247	164	103
3 - 4	1 914	5	121	172	530	379	280	207	133	87
4 - 5	1 907	3	147	192	520	356	249	214	128	98
5 - 6	2 374	6	201	257	652	445	277	229	174	133
6 - 8	4 968	19	614	603	1 398	866	484	399	310	275
8 - 10	4 163	18	601	567	1 105	654	403	317	255	243
10 - 12	3 691	13	575	480	1 010	583	328	250	195	257
12 und mehr	4 678	27	725	653	1 258	712	404	308	249	342
Zusammen	29 441	102	3 344	3 437	8 040	5 150	3 226	2 587	1 851	1 705
Ohne Angabe	6 364	19	582	696	1 625	1 064	675	482	286	935
Insgesamt	35 805	121	3 926	4 133	9 665	6 214	3 900	3 069	2 137	2 640

Noch: 5.11 Personenkraftwagen nach Hubraum und Leistung, zulässiger Höchstgeschwindigkeit sowie Alter des Fahrzeugs
5.11.3 Hauptverursacher nach Altersgruppen

Gegenstand der Nachweisung	Insgesamt	Führer von Personenkraftwagen im Alter von ... bis unter ... Jahren								Ohne Angabe
		unter 18	18 - 21	21 - 25	25 - 35	35 - 45	45 - 55	55 - 65	65 und mehr	

bei Unfällen mit Personenschaden

Hubraum

von ... bis unter ... cm³

unter 1 200	6 430	15	1 503	1 113	1 706	919	503	349	306	16
1 200 - 1 400	7 557	17	1 369	1 177	2 064	1 083	660	629	535	23
1 400 - 1 700	9 961	25	1 313	1 337	2 835	1 646	1 005	915	846	38
1 700 - 2 000	14 288	33	1 273	1 530	3 785	2 744	1 905	1 694	1 276	48
2 000 - 2 500	3 795	6	244	269	936	835	607	535	342	21
2 500 - 3 000	1 775	6	84	96	419	355	308	292	203	12
3 000 und mehr	737	1	22	40	140	148	168	124	82	12
Zusammen	44 543	103	5 808	5 562	11 886	7 730	5 156	4 538	3 590	170
Ohne Angabe	7 776	13	856	881	1 840	1 084	632	534	436	1 500
Insgesamt	52 319	116	6 664	6 443	13 726	8 814	5 788	5 072	4 026	1 670

Leistung

von ... bis unter ... kW

unter 25	436	4	93	64	121	79	31	26	17	1
25 - 30	589	1	140	102	174	85	37	32	18	-
30 - 35	2 548	5	607	443	691	364	200	131	100	7
35 - 38	1 477	2	363	243	388	200	124	77	75	5
38 - 40	175	-	40	27	49	17	14	15	13	-
40 - 45	7 898	13	1 436	1 278	2 201	1 156	674	605	505	30
45 - 55	4 535	11	617	574	1 234	759	468	469	388	15
55 - 60	6 479	20	827	805	1 690	1 133	748	667	562	27
60 - 75	8 000	18	787	846	2 196	1 526	1 004	892	706	25
75 - 85	2 806	12	297	329	761	528	364	267	239	9
85 - 90	3 039	4	216	295	785	618	420	381	309	11
90 - 110	3 266	6	218	319	800	627	489	480	314	13
110 - 120	1 128	2	71	96	277	220	170	173	115	4
120 und mehr	2 174	5	97	142	520	420	414	324	229	23
Zusammen	44 550	103	5 809	5 563	11 887	7 732	5 157	4 539	3 590	170
Ohne Angabe	7 769	13	855	880	1 839	1 082	631	533	436	1 500
Insgesamt	52 319	116	6 664	6 443	13 726	8 814	5 788	5 072	4 026	1 670

zulässige Höchstgeschwindigkeit

von ... bis unter ... km/h

unter 120	285	3	49	46	81	43	19	29	14	1
120 - 140	2 247	5	436	291	615	415	205	177	94	9
140 - 160	12 550	25	2 343	1 940	3 465	1 936	1 142	911	753	35
160 - 180	15 924	40	1 897	1 920	4 266	2 848	1 809	1 540	1 436	68
180 - 200	8 584	20	758	907	2 239	1 574	1 184	1 045	825	22
200 - 220	3 289	5	233	358	834	595	473	478	296	17
220 - 240	1 265	5	71	83	288	246	234	198	126	14
240 und mehr	384	-	10	18	98	75	88	57	34	4
Zusammen	44 528	103	5 807	5 563	11 886	7 732	5 154	4 535	3 578	170
Ohne Angabe	7 791	13	857	880	1 840	1 082	634	537	448	1 500
Insgesamt	52 319	116	6 664	6 443	13 726	8 814	5 788	5 072	4 026	1 670

Alter des Fahrzeugs

von ... bis unter ... Jahren

unter 1	1 899	8	146	183	525	392	283	219	136	7
1 - 2	3 584	8	270	328	867	771	535	474	310	21
2 - 3	3 267	6	240	312	778	623	550	433	308	17
3 - 4	3 015	4	240	318	769	551	436	432	254	11
4 - 5	2 960	7	276	284	784	567	388	380	258	16
5 - 6	3 574	4	378	391	985	609	470	413	319	5
6 - 8	7 155	12	1 008	894	1 916	1 235	791	702	573	24
8 - 10	6 203	17	961	906	1 715	991	580	537	475	21
10 - 12	5 582	16	968	864	1 437	917	499	443	418	20
12 und mehr	7 411	21	1 335	1 096	2 141	1 095	633	517	544	29
Zusammen	44 650	103	5 822	5 576	11 917	7 751	5 165	4 550	3 595	171
Ohne Angabe	7 669	13	842	867	1 809	1 063	623	522	431	1 499
Insgesamt	52 319	116	6 664	6 443	13 726	8 814	5 788	5 072	4 026	1 670

Noch: 5. Beteiligte an Straßenverkehrsunfällen 1997

Noch: 5.11 Personenkraftwagen nach Hubraum und Leistung, zulässiger Höchstgeschwindigkeit sowie Alter des Fahrzeugs
 Noch: 5.11.3 Hauptverursacher nach Altersgruppen

Gegenstand der Nachweisung	Insgesamt	Führer von Personenkraftwagen im Alter von ... bis unter ... Jahren								Ohne Angabe
		unter 18	18 - 21	21 - 25	25 - 35	35 - 45	45 - 55	55 - 65	65 und mehr	

bei schwerwiegenden Unfällen mit Sachschaden (i.e.S.)

Hubraum

von ... bis unter ... cm³

unter 1 200	1 887	19	467	320	503	260	123	93	87	15
1 200 - 1 400	2 436	16	490	407	640	323	188	164	178	30
1 400 - 1 700	3 463	21	542	465	976	533	296	292	295	43
1 700 - 2 000	5 120	34	586	584	1 366	950	551	501	496	52
2 000 - 2 500	1 331	1	104	100	357	279	208	153	120	9
2 500 - 3 000	655	3	32	44	143	138	118	106	64	7
3 000 und mehr	292	3	13	10	82	56	63	39	21	5
Zusammen	15 184	97	2 234	1 930	4 067	2 539	1 547	1 348	1 261	161
Ohne Angabe	3 382	19	372	377	774	493	325	243	176	603
Insgesamt ...	18 566	116	2 606	2 307	4 841	3 032	1 872	1 591	1 437	764

Leistung

von ... bis unter ... kW

unter 26	108	2	34	11	24	21	5	5	4	2
26 - 30	154	1	43	20	46	19	10	7	7	1
30 - 35	748	8	190	136	193	98	55	32	32	4
35 - 38	444	5	97	82	120	61	27	29	20	3
38 - 40	66	-	11	12	14	9	4	6	6	4
40 - 45	2 553	16	520	406	695	346	199	166	164	41
45 - 55	1 474	11	256	188	377	228	143	132	125	14
55 - 60	2 233	14	321	299	586	371	207	201	216	18
60 - 75	2 801	19	335	311	782	507	296	266	256	29
75 - 85	1 040	5	125	123	306	179	98	102	94	8
85 - 90	1 055	7	100	122	274	209	125	100	110	8
90 - 110	1 165	5	121	123	311	208	143	129	114	11
110 - 120	456	-	29	47	109	95	71	54	46	5
120 und mehr	889	4	52	50	230	188	164	121	67	13
Zusammen	15 186	97	2 234	1 930	4 067	2 539	1 547	1 350	1 261	161
Ohne Angabe	3 380	19	372	377	774	493	325	241	176	603
Insgesamt ...	18 566	116	2 606	2 307	4 841	3 032	1 872	1 591	1 437	764

zulässige Höchstgeschwindigkeit

von ... bis unter ... km/h

unter 120	73	1	22	6	11	13	8	6	5	1
120 - 140	603	5	129	70	174	104	55	33	26	7
140 - 160	3 915	31	766	626	1 082	560	310	259	234	47
160 - 180	5 544	34	824	690	1 436	941	532	497	538	52
180 - 200	3 045	16	325	340	854	519	353	308	292	28
200 - 220	1 296	7	135	158	307	254	155	147	115	18
220 - 240	528	3	29	35	133	107	96	81	37	7
240 und mehr	174	-	4	5	59	41	38	18	8	1
Zusammen	15 178	97	2 234	1 930	4 066	2 539	1 547	1 349	1 255	161
Ohne Angabe	3 388	19	372	377	775	493	325	242	182	603
Insgesamt ...	18 566	116	2 606	2 307	4 841	3 032	1 872	1 591	1 437	764

Alter des Fahrzeugs

von ... bis unter ... Jahren

unter 1	572	1	50	62	166	97	56	73	62	5
1 - 2	1 155	3	98	130	299	232	145	143	102	3
2 - 3	1 073	6	77	96	276	218	167	121	109	3
3 - 4	952	4	79	96	264	174	131	103	95	6
4 - 5	961	3	97	96	266	174	126	105	88	6
5 - 6	1 155	6	125	138	300	206	139	122	110	9
6 - 8	2 511	18	417	329	684	419	217	202	199	26
8 - 10	2 182	18	390	301	579	320	208	170	172	24
10 - 12	1 996	11	399	291	538	304	158	132	139	24
12 und mehr	2 663	27	504	399	705	400	207	181	185	55
Zusammen	15 220	97	2 236	1 938	4 077	2 544	1 554	1 352	1 261	161
Ohne Angabe	3 346	19	370	369	764	488	318	239	176	603
Insgesamt ...	18 566	116	2 606	2 307	4 841	3 032	1 872	1 591	1 437	764

5.12 Personenkraftwagen nach Leistung und Alter des Fahrzeugs
 5.12.1 Beteiligte Fahrzeugführer nach Altersgruppen und Geschlecht

Leistung Alter des Fahrzeugs	Insgesamt	Führer von Personenkraftwagen im Alter von ... bis unter ... Jahren								Ohne Angabe
		unter 18	18 - 21	21 - 25	25 - 35	35 - 45	45 - 55	55 - 65	65 und mehr	

bei Unfällen mit Personenschaden

M ä n n l i c h

Leistung

von ... bis unter ... kW

unter 26	382	10	74	50	115	63	20	30	20	-
26 - 30	488	1	124	90	139	61	34	25	14	-
30 - 35	2 049	6	517	358	588	253	132	108	86	1
35 - 38	1 244	1	285	206	348	159	104	76	65	-
38 - 40	150	-	28	24	40	22	13	15	8	-
40 - 45	8 375	12	1 458	1 306	2 406	1 231	762	664	532	4
45 - 55	5 736	11	730	706	1 620	975	643	599	448	4
55 - 60	7 997	21	888	978	2 193	1 404	954	907	647	5
60 - 75	10 701	18	862	1 061	3 104	2 066	1 441	1 291	854	4
75 - 85	3 799	13	368	443	1 034	719	503	421	293	5
85 - 90	4 394	3	260	383	1 146	969	659	598	374	2
90 - 110	4 776	4	273	469	1 200	907	740	742	438	3
110 - 120	1 640	2	89	144	379	326	288	265	146	1
120 und mehr	3 159	6	119	194	769	638	660	487	282	4
Zusammen	54 890	108	6 075	6 412	15 081	9 793	6 953	6 228	4 207	33
Ohne Angabe	8 800	21	959	1 067	2 566	1 636	1 087	876	515	73
Insgesamt	63 690	129	7 034	7 479	17 647	11 429	8 040	7 104	4 722	106

Alter des Fahrzeugs

von ... bis unter ... Jahren

unter 1	2 448	9	139	193	691	522	409	305	179	1
1 - 2	4 475	8	245	317	1 138	976	781	632	372	6
2 - 3	4 123	7	228	322	981	812	700	682	386	5
3 - 4	3 877	7	237	342	963	782	612	607	326	1
4 - 5	3 599	5	259	344	977	721	494	496	300	3
5 - 6	4 434	4	378	478	1 229	783	620	562	380	-
6 - 8	8 760	15	1 054	1 038	2 420	1 555	1 073	917	685	3
8 - 10	7 629	16	1 063	1 103	2 107	1 235	798	744	555	8
10 - 12	6 805	14	1 017	1 048	1 941	1 070	667	594	450	4
12 und mehr	8 877	23	1 464	1 240	2 674	1 370	820	705	579	2
Zusammen	55 027	108	6 084	6 425	15 121	9 826	6 974	6 244	4 212	33
Ohne Angabe	8 663	21	950	1 054	2 526	1 603	1 066	860	510	73
Insgesamt	63 690	129	7 034	7 479	17 647	11 429	8 040	7 104	4 722	106

W e i b l i c h

Leistung

von ... bis unter ... kW

unter 26	446	1	78	73	133	97	37	21	5	1
26 - 30	558	-	92	85	183	105	45	36	12	-
30 - 35	2 768	1	467	459	807	516	309	149	57	3
35 - 38	1 390	1	241	236	414	238	133	80	47	-
38 - 40	160	-	25	16	48	27	22	12	10	-
40 - 45	6 151	4	762	928	1 916	1 182	671	449	235	4
45 - 55	2 610	2	221	297	830	550	314	252	143	1
55 - 60	3 797	2	327	383	1 110	880	512	347	232	4
60 - 75	4 014	3	253	356	1 227	993	551	386	240	5
75 - 85	1 205	-	62	107	340	321	188	118	67	2
85 - 90	1 248	2	61	99	389	317	187	126	66	1
90 - 110	1 210	2	62	85	324	307	222	144	64	-
110 - 120	393	-	20	27	109	104	56	46	31	-
120 und mehr	682	1	34	32	194	173	114	85	49	-
Zusammen	26 632	19	2 705	3 183	8 024	5 810	3 361	2 251	1 258	21
Ohne Angabe	3 932	1	394	511	1 309	800	432	291	157	37
Insgesamt	30 564	20	3 099	3 694	9 333	6 610	3 793	2 542	1 415	58

Alter des Fahrzeugs

von ... bis unter ... Jahren

unter 1	1 104	1	90	121	336	253	165	96	42	-
1 - 2	2 250	3	167	252	638	561	311	220	97	1
2 - 3	2 176	2	132	219	598	525	377	219	102	2
3 - 4	1 996	-	138	229	575	437	316	197	102	2
4 - 5	1 909	2	131	181	589	441	280	198	87	-
5 - 6	2 244	-	184	232	692	504	299	223	105	5
6 - 8	4 540	3	457	550	1 393	1 003	547	369	214	4
8 - 10	3 581	2	443	453	1 129	743	381	267	161	2
10 - 12	3 155	4	456	442	928	649	312	212	150	2
12 und mehr	3 725	2	516	514	1 161	704	373	253	199	3
Zusammen	26 680	19	2 714	3 193	8 039	5 820	3 361	2 254	1 259	21
Ohne Angabe	3 884	1	385	501	1 294	790	432	288	156	37
Insgesamt	30 564	20	3 099	3 694	9 333	6 610	3 793	2 542	1 415	58

Noch: 5. Beteiligte an Straßenverkehrsunfällen 1997

Noch: 5.12 Personenkraftwagen nach Leistung und Alter des Fahrzeugs
 Noch: 5.12.1 Beteiligte Fahrzeugführer nach Altersgruppen und Geschlecht

Leistung Alter des Fahrzeugs	Insgesamt	Führer von Personenkraftwagen im Alter von ... bis unter ... Jahren								Ohne Angabe
		unter 18	18 - 21	21 - 25	25 - 35	35 - 45	45 - 55	55 - 65	65 und mehr	

bei schwerwiegenden Unfällen mit Sachschaden (i.e.S.)

M ä n n l i c h

Leistung

von ... bis unter ... kW

unter 26	101	2	28	13	23	20	6	5	4	-
26 - 30	136	1	34	24	42	18	3	8	6	-
30 - 35	698	7	167	136	207	90	36	26	28	1
35 - 38	440	4	106	88	115	56	27	28	16	-
38 - 40	53	-	11	7	13	11	3	3	5	-
40 - 45	2 888	18	568	459	875	401	220	186	157	4
45 - 55	2 009	10	286	267	587	313	212	187	144	3
55 - 60	2 893	12	384	399	816	508	308	247	217	2
60 - 75	4 029	19	421	465	1 194	758	472	400	297	3
75 - 85	1 492	5	152	194	453	270	165	146	104	3
85 - 90	1 729	7	141	178	492	353	233	173	152	-
90 - 110	1 835	6	146	185	502	358	259	226	151	2
110 - 120	706	-	43	79	180	134	113	94	61	2
120 und mehr	1 361	4	71	84	369	279	260	211	82	1
Zusammen	20 370	95	2 558	2 578	5 868	3 569	2 317	1 940	1 424	21
Ohne Angabe	4 146	18	459	537	1 202	798	516	384	216	16
Insgesamt	24 516	113	3 017	3 115	7 070	4 367	2 833	2 324	1 640	37

Alter des Fahrzeugs

von ... bis unter ... Jahren

unter 1	842	1	53	70	267	162	120	96	72	1
1 - 2	1 605	3	108	135	431	329	231	235	132	1
2 - 3	1 451	7	74	128	399	292	234	189	127	1
3 - 4	1 291	4	78	116	371	251	212	158	98	3
4 - 5	1 292	3	115	138	363	242	174	155	100	2
5 - 6	1 657	5	159	192	489	305	205	158	140	4
6 - 8	3 445	18	464	468	1 016	599	356	293	230	1
8 - 10	2 899	17	472	437	807	452	290	237	185	2
10 - 12	2 583	12	457	382	763	413	217	186	151	2
12 und mehr	3 359	25	580	522	981	536	287	235	189	4
Zusammen	20 424	95	2 560	2 588	5 887	3 581	2 326	1 942	1 424	21
Ohne Angabe	4 092	18	457	527	1 183	786	507	382	216	16
Insgesamt	24 516	113	3 017	3 115	7 070	4 367	2 833	2 324	1 640	37

W e i b l i c h

Leistung

von ... bis unter ... kW

unter 26	100	-	23	10	34	19	9	3	2	-
26 - 30	138	-	28	19	51	21	10	8	1	-
30 - 35	648	1	124	112	173	108	70	42	16	2
35 - 38	348	1	52	72	103	53	30	24	13	-
38 - 40	42	-	7	6	13	6	6	3	1	-
40 - 45	1 602	-	227	246	487	282	174	113	69	4
45 - 55	736	1	80	71	228	172	83	54	45	2
55 - 60	1 033	2	76	122	276	220	139	109	86	3
60 - 75	1 177	1	94	90	345	295	140	124	86	2
75 - 85	409	1	23	33	134	93	53	42	29	1
85 - 90	403	-	22	20	121	109	69	42	20	-
90 - 110	366	-	17	23	107	93	50	42	34	-
110 - 120	121	-	4	9	22	43	23	12	8	-
120 und mehr	210	-	4	15	56	51	42	26	16	-
Zusammen	7 333	7	781	848	2 150	1 565	898	644	426	14
Ohne Angabe	1 369	1	128	170	445	282	169	101	71	2
Insgesamt	8 702	8	909	1 018	2 595	1 847	1 067	745	497	16

Alter des Fahrzeugs

von ... bis unter ... Jahren

unter 1	304	-	30	40	88	71	34	26	15	-
1 - 2	630	-	51	69	182	151	94	59	24	-
2 - 3	648	-	44	71	200	150	87	58	37	1
3 - 4	540	1	43	56	159	128	68	49	35	1
4 - 5	521	-	32	54	157	114	75	59	28	2
5 - 6	590	1	42	65	163	140	72	71	34	2
6 - 8	1 253	1	150	135	382	267	128	106	80	4
8 - 10	1 024	1	129	130	298	202	113	80	70	1
10 - 12	855	1	118	98	247	170	111	64	44	2
12 und mehr	982	2	145	131	277	176	117	73	60	1
Zusammen	7 347	7	784	849	2 153	1 569	899	645	427	14
Ohne Angabe	1 355	1	125	169	442	278	168	100	70	2
Insgesamt	8 702	8	909	1 018	2 595	1 847	1 067	745	497	16

Noch: 5.12 Personenkraftwagen nach Leistung und Alter des Fahrzeugs
5.12.2 Hauptverursacher nach Altersgruppen und Geschlecht

Leistung Alter des Fahrzeugs	Insgesamt	Führer von Personenkraftwagen im Alter von ... bis unter ... Jahren								Ohne Angabe
		unter 18	18 - 21	21 - 25	25 - 35	35 - 45	45 - 55	55 - 65	65 und mehr	

bei Unfällen mit Personenschaden

M ä n n l i c h

von ... bis unter ... kW

unter 26	206	4	49	30	56	29	9	15	14	-
26 - 30	288	1	87	50	74	37	17	13	9	-
30 - 35	1 145	4	331	211	301	117	66	52	62	1
35 - 38	735	1	195	128	184	89	50	42	46	-
38 - 40	88	-	20	18	25	5	7	7	6	-
40 - 45	4 738	10	972	781	1 274	616	359	367	357	2
45 - 55	3 130	9	488	388	839	480	316	319	289	2
55 - 60	4 464	19	628	585	1 156	701	502	463	408	2
60 - 75	5 830	16	619	639	1 596	1 038	702	677	542	1
75 - 85	2 107	12	252	265	567	350	268	208	183	2
85 - 90	2 344	3	172	226	579	458	328	313	264	1
90 - 110	2 588	4	175	275	632	465	357	407	271	2
110 - 120	874	2	57	78	204	158	140	143	91	1
120 und mehr	1 747	4	78	122	397	319	358	272	194	3
Zusammen	30 284	89	4 123	3 796	7 884	4 862	3 479	3 298	2 736	17
Ohne Angabe	4 511	13	631	619	1 250	745	460	392	337	64
Insgesamt	34 795	102	4 754	4 415	9 134	5 607	3 939	3 690	3 073	81

von ... bis unter ... Jahren

unter 1	1 301	7	98	114	346	269	203	156	107	1
1 - 2	2 389	7	167	190	572	485	361	356	246	5
2 - 3	2 159	6	161	195	494	375	361	327	237	3
3 - 4	2 012	4	156	200	491	352	288	331	189	1
4 - 5	1 922	5	190	187	485	348	242	264	199	2
5 - 6	2 379	4	258	272	648	349	316	287	245	-
6 - 8	4 803	9	734	597	1 256	763	528	482	433	1
8 - 10	4 241	15	701	639	1 109	610	401	399	364	3
10 - 12	3 845	13	663	617	989	583	344	322	314	-
12 und mehr	5 306	19	1 003	792	1 514	744	443	384	406	1
Zusammen	30 357	89	4 131	3 803	7 904	4 878	3 487	3 308	2 740	17
Ohne Angabe	4 438	13	623	612	1 230	729	452	382	333	64
Insgesamt	34 795	102	4 754	4 415	9 134	5 607	3 939	3 690	3 073	81

W e i b l i c h

von ... bis unter ... kW

unter 26	230	-	44	34	65	50	22	11	3	1
26 - 30	301	-	53	52	100	48	20	19	9	-
30 - 35	1 397	1	276	232	390	247	134	79	38	-
35 - 38	737	1	168	115	204	111	74	35	29	-
38 - 40	87	-	20	9	24	12	7	8	7	-
40 - 45	3 133	3	464	497	927	540	315	238	148	1
45 - 55	1 393	2	129	186	395	279	152	150	99	1
55 - 60	1 992	1	199	220	534	432	246	204	154	2
60 - 75	2 147	2	168	207	600	488	302	215	164	1
75 - 85	693	-	45	64	194	178	96	59	56	1
85 - 90	686	1	44	69	206	160	92	68	45	1
90 - 110	667	2	43	44	168	162	132	73	43	-
110 - 120	251	-	14	18	73	62	30	30	24	-
120 und mehr	407	1	19	20	123	101	56	52	35	-
Zusammen	14 121	14	1 686	1 767	4 003	2 870	1 678	1 241	854	8
Ohne Angabe	1 852	-	224	261	589	337	171	141	99	30
Insgesamt	15 973	14	1 910	2 028	4 592	3 207	1 849	1 382	953	38

von ... bis unter ... Jahren

unter 1	592	1	48	69	179	123	80	63	29	-
1 - 2	1 179	1	103	138	295	286	174	118	64	-
2 - 3	1 095	-	79	117	284	248	189	106	71	1
3 - 4	994	-	84	118	278	199	148	101	65	1
4 - 5	1 024	2	86	97	299	219	146	116	59	-
5 - 6	1 191	-	120	119	337	260	154	126	74	1
6 - 8	2 329	3	274	297	660	472	263	220	140	-
8 - 10	1 946	2	260	267	606	381	179	138	111	2
10 - 12	1 719	3	305	247	448	334	155	121	104	2
12 und mehr	2 078	2	332	304	627	351	190	133	138	1
Zusammen	14 147	14	1 691	1 773	4 013	2 873	1 678	1 242	855	8
Ohne Angabe	1 826	-	219	255	579	334	171	140	98	30
Insgesamt	15 973	14	1 910	2 028	4 592	3 207	1 849	1 382	953	38

Noch: 5.12 Personenkraftwagen nach Leistung und Alter des Fahrzeugs
 Noch: 5.12.2 Hauptverursacher nach Altersgruppen und Geschlecht

Leistung Alter des Fahrzeugs	Insgesamt	Führer von Personenkraftwagen im Alter von ... bis unter ... Jahren								Ohne Angabe
		unter 18	18 - 21	21 - 25	25 - 35	35 - 45	45 - 55	55 - 65	65 und mehr	

bei schwerwiegenden Unfällen mit Sachschaden (i.e.S.)

M ä n n l i c h

Leistung

von ... bis unter ... kW

unter 26	52	2	15	8	9	9	2	4	3	-
26 - 30	73	1	23	10	19	8	3	3	6	-
30 - 35	391	7	112	80	103	40	17	13	19	-
35 - 38	245	4	66	50	59	30	10	15	11	-
38 - 40	40	-	7	7	10	6	2	3	5	-
40 - 45	1 680	16	384	270	466	219	117	96	110	2
45 - 55	1 085	10	207	144	277	154	99	100	92	2
55 - 60	1 623	12	269	233	430	252	142	134	150	1
60 - 75	2 153	18	281	258	617	364	221	195	198	1
75 - 85	821	4	107	105	241	139	73	77	73	2
85 - 90	855	7	88	112	220	162	95	74	97	-
90 - 110	960	5	109	112	252	162	119	108	92	1
110 - 120	386	-	29	41	97	72	58	46	42	1
120 und mehr	749	4	50	42	199	154	138	109	53	-
Zusammen	11 113	90	1 747	1 472	2 999	1 771	1 096	977	951	10
Ohne Angabe	2 076	18	294	283	565	356	238	185	128	9
Insgesamt	13 189	108	2 041	1 755	3 564	2 127	1 334	1 162	1 079	19

Alter des Fahrzeugs

von ... bis unter ... Jahren

unter 1	417	1	35	40	130	69	40	52	49	1
1 - 2	810	3	65	84	206	158	99	108	86	1
2 - 3	736	6	52	60	183	142	119	89	85	-
3 - 4	665	3	54	67	189	111	100	74	66	1
4 - 5	698	3	80	73	193	112	93	74	70	-
5 - 6	831	5	99	96	223	141	100	80	86	1
6 - 8	1 840	17	319	261	501	288	166	142	146	-
8 - 10	1 607	17	314	239	423	227	139	121	126	1
10 - 12	1 498	10	318	239	406	221	102	98	103	1
12 und mehr	2 038	25	412	321	553	305	144	140	134	4
Zusammen	11 140	90	1 748	1 480	3 007	1 774	1 102	978	951	10
Ohne Angabe	2 049	18	293	275	557	353	232	184	128	9
Insgesamt	13 189	108	2 041	1 755	3 564	2 127	1 334	1 162	1 079	19

W e i b l i c h

Leistung

von ... bis unter ... kW

unter 26	54	-	19	3	15	12	3	1	1	-
26 - 30	80	-	20	10	27	11	7	4	1	-
30 - 35	354	1	78	56	90	58	38	19	13	1
35 - 38	196	1	31	32	61	31	17	14	9	-
38 - 40	22	-	4	5	4	3	2	3	1	-
40 - 45	834	-	136	136	229	127	82	70	54	-
45 - 55	378	1	49	44	100	74	44	32	33	1
55 - 60	594	2	52	66	156	119	65	67	66	1
60 - 75	620	1	54	53	165	143	75	71	58	-
75 - 85	213	1	18	18	65	40	25	25	21	-
85 - 90	192	-	12	10	54	47	30	26	13	-
90 - 110	195	-	12	11	59	46	24	21	22	-
110 - 120	66	-	-	6	12	23	13	8	4	-
120 und mehr	127	-	2	8	31	34	26	12	14	-
Zusammen	3 925	7	487	458	1 068	768	451	373	310	3
Ohne Angabe	711	1	78	94	209	137	87	56	48	1
Insgesamt	4 636	8	565	552	1 277	905	538	429	358	4

Alter des Fahrzeugs

von ... bis unter ... Jahren

unter 1	151	-	15	22	36	28	16	21	13	-
1 - 2	343	-	33	46	93	74	46	35	16	-
2 - 3	335	-	25	36	93	76	48	32	24	1
3 - 4	282	1	25	29	75	63	31	29	29	-
4 - 5	257	-	17	23	73	62	33	31	18	-
5 - 6	316	1	26	42	77	65	39	42	24	-
6 - 8	647	1	98	68	183	131	51	60	53	2
8 - 10	552	1	76	62	156	93	69	49	46	-
10 - 12	475	1	81	52	132	83	56	34	36	-
12 und mehr	574	2	92	78	152	95	63	41	51	-
Zusammen	3 932	7	488	458	1 070	770	452	374	310	3
Ohne Angabe	704	1	77	94	207	135	86	55	48	1
Insgesamt	4 636	8	565	552	1 277	905	538	429	358	4

5.13 Personenkraftwagen nach Leistung und Alter des Fahrzeugs sowie beteiligte Fahrzeugführer nach Dauer der Fahrerlaubnis

Leistung Alter des Fahrzeugs	Insgesamt	Dauer der Fahrerlaubnis von ... bis unter ...										Ohne erfor- der- liche Fahrer- laubnis
		zusammen	Monaten			Jahren						ohne Angabe
			unter 3	3 - 6	6 - 12	1 - 2	2 - 3	3 - 5	5 - 10	10 - 20	20 und mehr	

Beteiligte Fahrzeugführer

bei Unfällen mit Personenschaden

von ... bis unter ... kW

Leistung

unter 26	859	834	34	31	42	80	59	102	155	182	117	32	25
26 - 30	1 084	1 070	44	44	76	124	93	123	177	187	163	39	14
30 - 35	4 966	4 894	169	185	298	507	395	559	898	939	789	155	72
35 - 38	2 723	2 679	96	96	162	282	208	317	490	531	409	88	44
38 - 40	318	312	15	6	20	37	22	32	55	57	60	8	6
40 - 45	14 974	14 730	441	470	791	1 287	1 090	1 654	2 763	2 980	2 797	457	244
45 - 55	8 590	8 433	206	205	388	663	493	866	1 584	1 872	1 898	258	157
55 - 60	12 135	11 901	243	266	485	890	685	1 135	2 189	2 741	2 912	355	234
60 - 75	15 128	14 863	241	248	535	866	749	1 271	2 785	3 718	4 021	429	265
75 - 85	5 151	5 022	85	85	164	345	257	507	949	1 132	1 343	155	129
85 - 90	5 811	5 712	75	91	144	265	263	491	1 008	1 451	1 746	178	99
90 - 110	6 158	6 035	96	68	154	295	288	466	995	1 541	1 957	175	123
110 - 120	2 096	2 056	33	28	50	97	86	151	318	486	742	65	40
120 und mehr	3 958	3 872	46	35	87	172	153	240	633	990	1 395	121	86
Zusammen	83 951	82 413	1 824	1 858	3 396	5 910	4 841	7 914	14 999	18 807	20 349	2 515	1 538
Ohne Angabe	14 578	14 282	317	327	538	1 008	829	1 291	2 655	2 764	2 590	1 963	296
Insgesamt	98 529	96 695	2 141	2 185	3 934	6 918	5 670	9 205	17 654	21 571	22 939	4 478	1 834

Alter des Fahrzeugs

von ... bis unter ...

Jahren													
unter 1	3 654	3 590	47	49	82	175	156	314	619	953	1 085	110	64
1 - 2	6 905	6 802	80	73	163	330	299	549	1 216	1 734	2 170	188	103
2 - 3	6 476	6 381	66	71	127	274	256	472	1 137	1 635	2 157	186	95
3 - 4	6 034	5 941	67	94	130	266	231	521	1 077	1 507	1 885	163	93
4 - 5	5 681	5 590	93	95	158	294	246	450	1 058	1 378	1 640	178	91
5 - 6	6 876	6 779	110	107	206	396	364	643	1 269	1 654	1 824	206	97
6 - 8	13 690	13 476	285	277	528	957	864	1 293	2 588	3 041	3 236	407	214
8 - 10	11 517	11 316	304	305	578	979	781	1 202	2 088	2 412	2 344	323	201
10 - 12	10 290	10 105	340	338	616	940	722	1 126	1 726	2 088	1 870	339	185
12 und mehr	13 018	12 619	433	454	824	1 309	928	1 362	2 258	2 452	2 179	420	399
Zusammen	84 141	82 599	1 825	1 863	3 412	5 920	4 847	7 932	15 036	18 854	20 390	2 520	1 542
Ohne Angabe	14 388	14 096	316	322	522	998	823	1 273	2 618	2 717	2 549	1 958	292
Insgesamt	98 529	96 695	2 141	2 185	3 934	6 918	5 670	9 205	17 654	21 571	22 939	4 478	1 834

dar. Hauptverursacher

von ... bis unter ... kW

Leistung

unter 26	436	423	21	17	25	48	42	46	79	88	57	-	13
26 - 30	589	578	33	34	46	71	54	70	94	92	84	-	11
30 - 35	2 548	2 498	116	116	184	288	213	295	440	437	402	7	50
35 - 38	1 477	1 444	67	67	107	179	123	171	249	254	222	5	33
38 - 40	175	170	12	6	13	22	17	24	29	19	28	-	5
40 - 45	7 898	7 723	300	309	515	770	617	922	1 385	1 418	1 457	30	175
45 - 55	4 535	4 425	140	145	243	412	270	479	818	916	987	15	110
55 - 60	6 479	6 296	172	181	313	553	407	647	1 124	1 338	1 534	27	183
60 - 75	8 000	7 811	171	168	345	552	455	724	1 419	1 840	2 111	26	189
75 - 85	2 806	2 712	66	57	113	208	160	300	494	607	698	9	94
85 - 90	3 039	2 977	45	61	99	147	146	287	536	722	921	13	62
90 - 110	3 266	3 180	60	42	92	182	164	271	511	793	1 054	11	86
110 - 120	1 128	1 104	20	20	31	62	53	77	176	271	390	4	24
120 und mehr	2 174	2 107	28	22	55	103	91	142	360	511	774	21	67
Zusammen	44 550	43 448	1 251	1 245	2 181	3 597	2 812	4 455	7 714	9 306	10 719	168	1 102
Ohne Angabe	7 769	7 556	222	203	320	598	437	669	1 279	1 192	1 136	1 500	213
Insgesamt	52 319	51 004	1 473	1 448	2 501	4 195	3 249	5 124	8 993	10 498	11 855	1 668	1 315

Alter des Fahrzeugs

von ... bis unter ...

Jahren													
unter 1	1 899	1 859	33	31	43	100	93	183	330	467	571	8	40
1 - 2	3 584	3 522	51	46	107	185	174	316	614	874	1 137	18	62
2 - 3	3 267	3 211	40	41	74	163	149	262	593	770	1 101	18	56
3 - 4	3 015	2 956	50	64	75	162	135	285	532	746	897	10	59
4 - 5	2 960	2 900	55	68	107	166	136	248	546	670	889	15	60
5 - 6	3 574	3 509	79	73	143	258	214	330	653	790	963	6	65
6 - 8	7 155	7 000	200	185	356	572	496	689	1 248	1 520	1 706	28	155
8 - 10	6 203	6 062	197	193	371	617	448	716	1 084	1 181	1 237	18	141
10 - 12	5 582	5 450	234	231	378	575	413	621	883	1 063	1 033	19	132
12 und mehr	7 411	7 076	313	317	538	806	557	813	1 245	1 254	1 204	29	335
Zusammen	44 650	43 545	1 252	1 249	2 192	3 604	2 815	4 463	7 728	9 335	10 738	169	1 105
Ohne Angabe	7 669	7 459	221	199	309	591	434	661	1 265	1 163	1 117	1 499	210
Insgesamt	52 319	51 004	1 473	1 448	2 501	4 195	3 249	5 124	8 993	10 498	11 855	1 668	1 315

Noch: 5.13 Personenkraftwagen nach Leistung und Alter des Fahrzeugs sowie beteiligte Fahrzeugführer nach Dauer der Fahrerlaubnis

Leistung Alter des Fahrzeugs	Insgesamt	Dauer der Fahrerlaubnis von ... bis unter ...										Ohne erforderliche Fahrerlaubnis	
		zusammen	Monaten			Jahren							ohne Angabe
			unter 3	3 - 6	6 - 12	1 - 2	2 - 3	3 - 5	5 - 10	10 - 20	20 und mehr		

Beteiligte Fahrzeugführer

bei schwerwiegenden Unfällen mit Sachschaden (i.e.S.)

Leistung													
von ... bis unter ... kW													
unter 26	218	210	12	6	14	26	15	17	35	46	22	17	8
26 - 30	292	284	7	16	22	34	26	28	42	52	37	20	8
30 - 35	1 452	1 422	43	54	103	155	99	167	242	262	191	106	30
35 - 38	857	836	20	30	61	102	67	94	142	136	114	70	21
38 - 40	104	101	3	4	3	9	8	11	22	16	16	9	3
40 - 45	4 823	4 680	173	166	270	435	347	538	819	856	739	337	143
45 - 55	2 905	2 830	73	66	159	212	162	270	532	600	593	163	75
55 - 60	4 174	4 075	110	89	200	323	259	400	710	818	908	258	99
60 - 75	5 495	5 368	134	127	237	354	275	486	1 013	1 206	1 240	296	127
75 - 85	1 988	1 919	41	50	77	150	114	179	354	416	448	90	69
85 - 90	2 235	2 175	31	38	66	119	99	165	379	559	614	105	60
90 - 110	2 308	2 243	24	36	69	133	97	196	372	538	669	109	65
110 - 120	870	856	8	12	20	54	40	74	151	196	257	44	14
120 und mehr	1 648	1 604	16	18	40	58	84	116	288	383	520	81	44
Zusammen	29 369	28 603	695	712	1 341	2 164	1 692	2 741	5 101	6 084	6 368	1 705	766
Ohne Angabe	6 436	6 281	132	137	232	429	372	599	1 109	1 180	1 147	944	155
Insgesamt	35 805	34 884	827	849	1 573	2 593	2 064	3 340	6 210	7 264	7 515	2 649	921

Alter des Fahrzeugs													
von ... bis unter ... Jahren													
unter 1	1 214	1 193	12	15	33	61	57	109	214	295	324	69	21
1 - 2	2 332	2 283	36	36	69	105	87	159	416	594	689	96	49
2 - 3	2 200	2 161	25	22	54	97	81	185	409	552	631	105	39
3 - 4	1 914	1 885	20	36	52	94	66	163	340	472	551	91	29
4 - 5	1 907	1 875	26	28	62	110	76	174	377	433	492	97	32
5 - 6	2 374	2 333	39	47	69	125	125	242	449	493	610	134	41
6 - 8	4 968	4 856	114	106	217	429	326	473	872	1 023	1 013	283	112
8 - 10	4 163	4 075	139	119	223	371	303	418	725	770	765	242	88
10 - 12	3 691	3 563	123	127	244	331	261	342	629	669	584	253	128
12 und mehr	4 678	4 451	161	178	323	446	313	484	689	794	724	339	227
Zusammen	29 441	28 675	695	714	1 346	2 169	1 695	2 749	5 120	6 095	6 383	1 709	766
Ohne Angabe	6 364	6 209	132	135	227	424	369	591	1 090	1 169	1 132	940	155
Insgesamt	35 805	34 884	827	849	1 573	2 593	2 064	3 340	6 210	7 264	7 515	2 649	921

dar. Hauptverursacher

Leistung													
von ... bis unter ... kW													
unter 26	108	102	9	4	11	13	9	7	17	21	9	2	6
26 - 30	154	146	6	10	15	17	16	16	24	19	22	1	8
30 - 35	748	722	31	38	67	91	55	85	125	131	96	3	26
35 - 38	444	426	12	23	41	59	29	47	82	74	56	3	18
38 - 40	66	63	2	3	2	5	4	8	15	10	10	4	3
40 - 45	2 553	2 439	131	113	168	260	190	305	432	412	387	41	114
45 - 55	1 474	1 413	59	48	100	128	83	150	266	265	301	13	61
55 - 60	2 233	2 155	88	67	135	216	146	212	382	386	505	18	78
60 - 75	2 801	2 705	96	84	149	214	152	263	507	569	644	27	96
75 - 85	1 040	989	30	31	53	99	66	96	174	201	231	8	51
85 - 90	1 055	1 017	24	25	39	70	55	89	161	249	297	8	38
90 - 110	1 165	1 116	19	28	39	84	50	101	192	265	328	10	49
110 - 120	456	446	5	7	9	33	26	38	89	101	133	5	10
120 und mehr	889	859	10	12	26	36	41	58	164	217	282	13	30
Zusammen	15 186	14 598	522	493	854	1 325	922	1 475	2 630	2 920	3 301	156	588
Ohne Angabe	3 380	3 260	89	90	147	240	207	312	501	532	542	600	120
Insgesamt	18 566	17 858	611	583	1 001	1 565	1 129	1 787	3 131	3 452	3 843	756	708

Alter des Fahrzeugs													
von ... bis unter ... Jahren													
unter 1	572	559	11	8	22	31	23	60	94	137	169	4	13
1 - 2	1 155	1 124	26	22	35	62	41	87	224	283	341	3	31
2 - 3	1 073	1 048	17	12	34	60	36	89	203	263	331	3	25
3 - 4	952	931	15	26	32	55	33	93	167	223	282	5	21
4 - 5	961	942	18	19	42	69	40	88	193	207	260	6	19
5 - 6	1 155	1 125	28	34	38	78	61	120	231	212	314	9	30
6 - 8	2 511	2 430	89	72	140	269	194	239	424	483	495	25	81
8 - 10	2 182	2 114	97	89	139	218	159	222	378	375	413	24	68
10 - 12	1 996	1 889	94	87	157	219	153	204	328	316	308	23	107
12 und mehr	2 663	2 470	127	125	218	266	184	278	396	425	397	54	193
Zusammen	15 220	14 632	522	494	857	1 327	924	1 480	2 638	2 924	3 310	156	588
Ohne Angabe	3 346	3 226	89	89	144	238	205	307	493	528	533	600	120
Insgesamt	18 566	17 858	611	583	1 001	1 565	1 129	1 787	3 131	3 452	3 843	756	708

5.14 Motorräder nach Hubraum und Leistung sowie Alter des Fahrzeugs
5.14.1 Beteiligte Fahrzeugführer nach Altersgruppen

Hubraum Leistung Alter des Fahrzeugs	Insgesamt	Führer von Motorrädern im Alter von ... bis unter ... Jahren								Ohne Angabe
		unter 18	18 - 21	21 - 25	25 - 35	35 - 45	45 - 55	55 - 65	65 und mehr	

Beteiligte Fahrzeugführer

bei Unfällen mit Personenschaden

Hubraum										
von ... bis unter ... cm ³										
unter 81	695	494	84	15	19	32	38	10	1	2
81 - 126	1 015	406	60	19	74	214	148	73	20	1
126 - 250	410	2	59	52	111	103	29	36	15	3
250 - 350	116	-	11	22	50	18	3	11	-	1
350 - 500	857	2	151	134	333	158	40	32	3	4
500 - 750	2 372	5	176	339	1 159	503	123	53	8	6
750 und mehr	1 730	3	32	135	818	502	155	73	10	2
Zusammen	7 195	912	573	716	2 564	1 530	536	288	57	19
Ohne Angabe	1 681	273	166	190	475	298	120	76	29	54
Insgesamt	8 876	1 185	739	906	3 039	1 828	656	364	86	73

Leistung										
von ... bis unter ... kW										
unter 8	1 222	681	118	31	52	144	113	62	17	4
8 - 14	810	225	66	50	111	182	99	55	20	2
14 - 21	740	3	127	101	313	135	21	34	2	4
21 - 38	2 024	7	224	272	866	437	150	59	6	3
38 - 50	399	-	6	30	177	108	45	25	8	-
50 - 60	404	1	6	33	213	111	25	14	1	-
60 - 70	300	-	4	31	142	86	20	15	1	1
70 - 75	1 032	1	20	130	540	258	53	22	3	5
75 und mehr	274	-	7	39	148	67	11	2	-	-
Zusammen	7 205	918	578	717	2 562	1 528	537	288	58	19
Ohne Angabe	1 671	267	161	189	477	300	119	76	28	54
Insgesamt	8 876	1 185	739	906	3 039	1 828	656	364	86	73

Alter des Fahrzeugs										
von ... bis unter ... Jahren										
unter 1	1 168	227	57	92	303	281	134	57	13	4
1 - 2	1 047	182	68	85	315	209	113	60	12	3
2 - 3	710	66	63	69	252	166	57	32	4	1
3 - 4	664	93	49	81	243	124	47	23	3	1
4 - 5	593	60	41	79	241	119	31	15	4	3
5 - 6	487	59	46	66	187	88	31	7	3	-
6 - 8	718	75	71	82	298	132	32	20	6	2
8 - 10	392	36	47	42	178	55	18	14	-	2
10 - 12	310	31	31	34	123	62	13	15	1	-
12 und mehr	1 203	116	112	94	438	306	71	49	13	4
Zusammen	7 292	945	585	724	2 578	1 542	547	292	59	20
Ohne Angabe	1 584	240	154	182	461	286	109	72	27	53
Insgesamt	8 876	1 185	739	906	3 039	1 828	656	364	86	73

dar. Hauptverursacher

Hubraum										
von ... bis unter ... cm ³										
unter 81	317	231	39	5	13	9	14	3	1	2
81 - 126	425	199	21	7	25	75	64	26	7	1
126 - 250	147	2	27	19	40	37	5	10	7	-
250 - 350	56	-	8	13	18	11	2	4	-	-
350 - 500	368	1	76	64	136	58	14	18	1	-
500 - 750	1 039	4	102	156	479	215	57	23	3	-
750 und mehr	719	2	12	57	349	209	56	28	6	-
Zusammen	3 071	439	285	321	1 060	614	212	112	25	3
Ohne Angabe	684	117	80	85	171	103	40	33	13	42
Insgesamt	3 755	556	365	406	1 231	717	252	145	38	45

Leistung										
von ... bis unter ... kW										
unter 8	537	327	53	12	26	38	49	23	6	3
8 - 14	313	108	24	18	33	69	35	16	10	-
14 - 21	311	2	64	49	114	56	6	19	1	-
21 - 38	870	4	125	129	352	169	62	27	2	-
38 - 50	151	-	2	11	66	44	18	6	4	-
50 - 60	169	1	3	13	87	46	11	7	1	-
60 - 70	128	-	2	13	69	34	4	6	-	-
70 - 75	450	1	9	56	231	118	25	8	2	-
75 und mehr	147	-	5	20	81	37	3	1	-	-
Zusammen	3 076	443	287	321	1 059	611	213	113	26	3
Ohne Angabe	679	113	78	85	172	106	39	32	12	42
Insgesamt	3 755	556	365	406	1 231	717	252	145	38	45

Alter des Fahrzeugs										
von ... bis unter ... Jahren										
unter 1	519	113	29	45	140	116	49	21	6	-
1 - 2	456	86	31	46	143	71	54	20	5	-
2 - 3	267	25	29	23	85	70	22	12	1	-
3 - 4	299	52	25	40	98	54	19	8	2	1
4 - 5	252	31	23	21	101	55	9	9	2	1
5 - 6	212	27	27	29	74	36	15	2	2	-
6 - 8	313	38	32	42	125	58	10	7	1	-
8 - 10	177	19	24	23	74	24	6	6	-	1
10 - 12	141	14	14	18	61	20	5	9	-	-
12 und mehr	480	53	57	38	162	114	29	20	7	-
Zusammen	3 116	458	291	325	1 063	618	218	114	26	3
Ohne Angabe	639	98	74	81	168	99	34	31	12	42
Insgesamt	3 755	556	365	406	1 231	717	252	145	38	45

Noch: 5.14 Motorräder nach Hubraum und Leistung sowie Alter des Fahrzeugs
 Noch: 5.14.1 Beteiligte Fahrzeugführer nach Altersgruppen

Hubraum Leistung Alter des Fahrzeugs	Insgesamt	Führer von Motorrädern im Alter von ... bis unter ... Jahren								Ohne Angabe
		unter 18	18 - 21	21 - 25	25 - 35	35 - 45	45 - 55	55 - 65	65 und mehr	

Beteiligte Fahrzeugführer

bei schwerwiegenden Unfällen mit Sachschaden (i.e.S.)

Hubraum										
von ... bis unter ... cm ³										
unter 81	16	11	3	1	-	1	-	-	-	-
81 - 126	28	12	2	-	4	3	5	1	1	-
126 - 250	21	1	2	1	9	4	1	-	-	3
250 - 350	3	-	-	-	1	2	-	-	-	-
350 - 500	51	-	6	15	15	10	1	1	-	3
500 - 750	116	-	9	23	46	25	3	3	1	6
750 und mehr	102	-	6	7	43	26	9	3	2	6
Zusammen	337	24	28	47	118	71	19	8	4	18
Ohne Angabe	78	6	6	5	22	7	4	3	1	24
Insgesamt ...	415	30	34	52	140	78	23	11	5	42

Leistung										
von ... bis unter ... kW										
unter 8	32	17	3	1	1	7	2	-	1	-
8 - 14	25	8	3	-	6	2	3	1	-	2
14 - 21	36	-	3	9	13	8	1	-	-	2
21 - 38	103	-	13	21	37	17	5	4	1	5
38 - 50	26	-	1	1	14	5	3	1	-	1
50 - 60	20	-	-	2	13	4	-	-	-	1
60 - 70	16	-	2	-	5	6	-	1	-	2
70 - 75	61	-	2	12	20	16	4	-	2	5
75 und mehr	20	-	1	1	9	7	1	1	-	-
Zusammen	339	25	28	47	118	72	19	8	4	18
Ohne Angabe	76	5	6	5	22	6	4	3	1	24
Insgesamt ...	415	30	34	52	140	78	23	11	5	42

Alter des Fahrzeugs										
von ... bis unter ... Jahren										
unter 1	46	8	2	5	16	10	4	1	-	-
1 - 2	46	6	-	5	15	13	5	1	-	1
2 - 3	40	2	6	6	12	8	-	2	-	4
3 - 4	30	2	3	2	14	3	-	1	-	5
4 - 5	27	1	1	5	11	5	2	2	-	-
5 - 6	25	1	2	2	10	4	3	1	1	1
6 - 8	40	2	2	11	9	10	2	-	-	4
8 - 10	13	2	3	2	4	1	-	-	1	-
10 - 12	21	-	5	2	6	6	-	-	2	-
12 und mehr	52	1	4	7	21	13	3	-	-	3
Zusammen	340	25	28	47	118	73	19	8	4	18
Ohne Angabe	75	5	6	5	22	5	4	3	1	24
Insgesamt ...	415	30	34	52	140	78	23	11	5	42

dar. Hauptverursacher

Hubraum										
von ... bis unter ... cm ³										
unter 81	7	5	2	-	-	-	-	-	-	-
81 - 126	10	4	1	-	1	1	2	-	1	-
126 - 250	5	1	1	-	2	1	-	-	-	-
250 - 350	3	-	-	-	1	2	-	-	-	-
350 - 500	19	-	6	6	4	2	-	1	-	-
500 - 750	37	-	4	10	13	7	-	1	-	2
750 und mehr	33	-	2	3	13	7	6	-	2	-
Zusammen	114	10	16	19	34	20	8	2	3	2
Ohne Angabe	29	2	2	2	4	3	1	-	-	15
Insgesamt ...	143	12	18	21	38	23	9	2	3	17

Leistung										
von ... bis unter ... kW										
unter 8	11	7	2	-	-	1	-	-	1	-
8 - 14	8	3	1	-	2	1	1	-	-	-
14 - 21	19	-	2	6	6	4	1	-	-	-
21 - 38	38	-	8	7	12	4	3	2	-	2
38 - 50	5	-	-	-	3	1	1	-	-	-
50 - 60	7	-	-	1	4	2	-	-	-	-
60 - 70	2	-	2	-	-	-	-	-	-	-
70 - 75	20	-	1	5	6	4	2	-	2	-
75 und mehr	4	-	-	-	1	3	-	-	-	-
Zusammen	114	10	16	19	34	20	8	2	3	2
Ohne Angabe	29	2	2	2	4	3	1	-	-	15
Insgesamt ...	143	12	18	21	38	23	9	2	3	17

Alter des Fahrzeugs										
von ... bis unter ... Jahren										
unter 1	14	4	-	2	3	4	1	-	-	-
1 - 2	17	2	-	2	6	4	3	-	-	-
2 - 3	13	1	4	2	3	2	-	-	-	1
3 - 4	7	1	3	1	2	-	-	-	-	-
4 - 5	11	-	1	3	4	1	-	2	-	-
5 - 6	11	-	1	-	6	2	1	-	-	1
6 - 8	12	1	2	5	1	1	2	-	-	-
8 - 10	3	-	-	1	1	-	-	-	1	-
10 - 12	8	-	4	1	-	1	-	-	2	-
12 und mehr	18	1	1	2	8	5	1	-	-	-
Zusammen	114	10	16	19	34	20	8	2	3	2
Ohne Angabe	29	2	2	2	4	3	1	-	-	15
Insgesamt ...	143	12	18	21	38	23	9	2	3	17

Noch: 5.14 Motorräder nach Hubraum und Leistung sowie Alter des Fahrzeugs
5.14.2 Beteiligte Fahrzeugführer nach der Dauer der Fahrerlaubnis

<u>Hubraum</u> <u>Leistung</u> Alter des Fahrzeugs	Insgesamt	Dauer der Fahrerlaubnis von ... bis unter ...										Ohne erfor- derl. Fahrer- laubnis	
		zusammen	Monaten			Jahren							ohne Angabe
			unter 3	3 - 6	6 - 12	1 - 2	2 - 3	3 - 5	5 - 10	10 - 20	20 u.m.		

Beteiligte Fahrzeugführer

bei Unfällen mit Personenschaden

Hubraum													
von ... bis unter ...cm3													
unter 81	695	678	91	95	172	185	31	12	14	34	42	2	17
81 - 126	1 015	990	123	93	144	97	17	30	49	176	260	1	25
126 - 250	410	400	18	15	30	60	19	38	41	97	78	4	10
250 - 350	116	111	4	1	10	20	11	15	17	20	12	1	5
350 - 500	857	837	83	66	127	159	62	61	68	142	66	3	20
500 - 750	2 372	2 309	149	148	237	389	200	301	208	541	130	6	63
750 und mehr	1 730	1 700	60	47	91	156	114	226	216	571	217	2	30
Zusammen	7 195	7 025	528	465	811	1 066	454	683	613	1 581	805	19	170
Ohne Angabe	1 681	1 599	116	105	161	231	89	152	183	337	172	53	82
Insgesamt	8 876	8 624	644	570	972	1 297	543	835	796	1 918	977	72	252

Leistung													
von ... bis unter ... kW													
unter 8	1 222	1 194	134	148	241	243	41	34	40	123	186	4	28
8 - 14	810	793	92	59	94	79	18	36	55	165	192	3	17
14 - 21	740	723	57	46	99	134	70	70	72	126	46	3	17
21 - 38	2 024	1 966	171	150	266	386	138	172	149	383	148	3	58
38 - 50	399	392	16	17	19	36	28	53	48	121	54	-	7
50 - 60	404	398	15	8	13	42	29	56	46	150	39	-	6
60 - 70	300	295	8	6	16	28	19	57	34	87	40	1	4
70 - 75	1 032	1 008	28	31	52	99	103	161	133	315	81	5	24
75 und mehr	274	265	7	8	11	20	9	45	36	106	23	-	9
Zusammen	7 205	7 035	528	473	811	1 067	455	684	613	1 576	809	19	170
Ohne Angabe	1 671	1 589	116	97	161	230	88	151	183	342	168	53	82
Insgesamt	8 876	8 624	644	570	972	1 297	543	835	796	1 918	977	72	252

Alter des Fahrzeugs													
von ... bis unter ... Jahren													
unter 1	1 168	1 141	157	125	131	106	52	68	68	234	196	4	27
1 - 2	1 047	1 015	46	53	150	185	51	75	70	224	158	3	32
2 - 3	710	693	55	39	68	115	62	60	67	158	68	1	17
3 - 4	664	658	47	47	89	105	39	79	62	131	58	1	6
4 - 5	593	579	41	36	64	98	46	81	50	116	44	3	14
5 - 6	487	471	25	33	53	91	33	54	45	96	41	-	16
6 - 8	718	703	47	35	74	129	48	87	65	158	58	2	15
8 - 10	392	384	23	22	41	58	33	50	39	91	25	2	8
10 - 12	310	304	19	23	32	48	21	28	33	73	27	-	6
12 und mehr	1 203	1 171	75	69	118	148	71	108	118	313	147	4	32
Zusammen	7 292	7 119	535	482	820	1 083	456	690	617	1 594	822	20	173
Ohne Angabe	1 584	1 505	109	88	152	214	87	145	179	324	155	52	79
Insgesamt	8 876	8 624	644	570	972	1 297	543	835	796	1 918	977	72	252

dar. Hauptverursacher

Hubraum													
von ... bis unter ...cm3													
unter 81	317	304	53	46	75	75	13	10	4	12	14	2	13
81 - 126	425	406	69	40	58	40	9	8	25	59	97	1	19
126 - 250	147	141	10	3	14	25	4	7	14	40	24	-	6
250 - 350	56	53	-	-	6	10	7	8	9	9	4	-	3
350 - 500	368	354	45	30	55	73	21	19	19	61	31	-	14
500 - 750	1 039	996	75	68	117	164	75	144	86	214	53	-	43
750 und mehr	719	702	27	20	30	64	54	98	87	228	94	-	17
Zusammen	3 071	2 956	279	207	355	451	183	294	244	623	317	3	115
Ohne Angabe	684	624	50	40	67	96	34	57	78	97	65	40	60
Insgesamt	3 755	3 580	329	247	422	547	217	351	322	720	382	43	175

Leistung													
von ... bis unter ... kW													
unter 8	537	515	80	69	106	101	18	15	15	43	65	3	22
8 - 14	313	299	48	23	35	27	7	8	21	59	71	-	14
14 - 21	311	301	31	19	51	61	24	25	27	44	19	-	10
21 - 38	870	831	86	74	126	160	55	69	52	148	61	-	39
38 - 50	151	147	6	3	5	20	11	21	15	44	22	-	4
50 - 60	169	164	6	2	5	18	12	27	18	63	13	-	5
60 - 70	128	126	3	2	8	9	7	32	10	39	16	-	2
70 - 75	450	434	14	13	16	46	45	72	67	122	39	-	16
75 und mehr	147	143	5	5	3	10	5	24	19	58	14	-	4
Zusammen	3 076	2 960	279	210	355	452	184	293	244	620	320	3	116
Ohne Angabe	679	620	50	37	67	95	33	58	78	100	62	40	59
Insgesamt	3 755	3 580	329	247	422	547	217	351	322	720	382	43	175

Alter des Fahrzeugs													
von ... bis unter ... Jahren													
unter 1	519	501	85	57	58	44	22	34	28	99	74	-	18
1 - 2	456	435	22	27	60	86	22	37	28	84	69	-	21
2 - 3	267	259	21	13	28	38	22	25	31	62	19	-	8
3 - 4	299	296	26	25	42	57	17	30	27	48	23	1	3
4 - 5	252	240	22	19	19	35	22	31	23	46	22	1	12
5 - 6	212	201	15	17	25	40	13	25	13	39	14	-	11
6 - 8	313	302	24	14	41	53	23	40	24	58	25	-	11
8 - 10	177	172	15	7	20	28	13	20	18	39	11	1	5
10 - 12	141	138	11	9	12	25	8	15	18	26	14	-	3
12 und mehr	480	456	42	27	57	52	23	38	36	125	56	-	24
Zusammen	3 116	3 000	283	215	362	458	185	295	246	626	327	3	116
Ohne Angabe	639	580	46	32	60	89	32	56	76	94	55	40	59
Insgesamt	3 755	3 580	329	247	422	547	217	351	322	720	382	43	175

Noch: 5. Beteiligte an Straßenverkehrsunfällen 1997

Noch: 5.14 Motorräder nach Hubraum und Leistung sowie Alter des Fahrzeugs
 Noch: 5.14.2 Beteiligte Fahrzeugführer nach der Dauer der Fahrerlaubnis

Hubraum Leistung Alter des Fahrzeugs	Insgesamt	Dauer der Fahrerlaubnis von ... bis unter ...										Ohne erfor- derl. Fahrer- laubnis	
		zusammen	Monaten			Jahren							ohne Angabe
			unter 3	3 - 6	6 - 12	1 - 2	2 - 3	3 - 5	5 - 10	10 - 20	20 u.m.		

Beteiligte Fahrzeugführer

bei schwerwiegenden Unfällen mit Sachschaden (i.e.S.)

Hubraum													
von ... bis unter ... cm ³													
unter 81	16	14	3	2	4	3	1	-	-	1	-	-	2
81 - 126	28	28	3	5	4	6	-	1	1	2	6	-	-
126 - 250	21	19	-	1	-	5	1	1	2	5	1	3	2
250 - 350	3	3	-	-	1	2	-	-	-	-	-	-	-
350 - 500	51	49	1	2	7	13	4	5	7	5	3	2	2
500 - 750	116	112	2	5	11	19	12	10	12	25	11	5	4
750 und mehr	102	98	2	3	5	12	6	13	12	25	15	5	4
Zusammen	337	323	11	18	32	60	24	30	34	63	36	15	14
Ohne Angabe	78	74	2	2	7	12	1	6	9	8	3	24	4
Insgesamt ...	415	397	13	20	39	72	25	36	43	71	39	39	18

Leistung													
von ... bis unter ... kW													
unter 8	32	30	3	3	7	7	1	-	-	7	2	-	2
8 - 14	25	23	2	5	2	4	-	2	1	1	4	2	2
14 - 21	36	34	1	1	4	8	6	3	1	5	3	2	2
21 - 38	103	101	1	6	13	26	8	7	15	11	10	4	2
38 - 50	26	25	1	-	1	4	2	2	3	6	5	1	1
50 - 60	20	20	1	-	2	2	-	2	4	7	1	1	-
60 - 70	16	15	-	1	1	1	-	4	1	4	1	2	1
70 - 75	61	57	2	1	2	6	5	8	7	16	7	3	4
75 und mehr	20	20	-	1	1	2	2	2	2	7	3	-	-
Zusammen	339	325	11	18	33	60	24	30	34	64	36	15	14
Ohne Angabe	76	72	2	2	6	12	1	6	9	7	3	24	4
Insgesamt ...	415	397	13	20	39	72	25	36	43	71	39	39	18

Alter des Fahrzeugs													
von ... bis unter ... Jahren													
unter 1	46	45	5	5	6	8	2	3	5	5	6	-	1
1 - 2	46	45	-	1	7	10	4	2	6	7	7	1	1
2 - 3	40	37	2	4	2	6	3	2	4	6	6	2	3
3 - 4	30	28	1	-	1	3	3	6	2	8	-	4	2
4 - 5	27	27	1	-	2	4	1	5	3	7	4	-	-
5 - 6	25	24	-	-	2	5	2	2	5	5	2	1	1
6 - 8	40	38	-	3	6	4	4	4	-	10	3	4	2
8 - 10	13	13	1	1	2	4	-	3	-	-	2	-	-
10 - 12	21	19	-	2	2	5	3	-	-	5	2	-	2
12 und mehr	52	50	1	2	3	11	2	3	9	11	5	3	2
Zusammen	340	326	11	18	33	60	24	30	34	64	37	15	14
Ohne Angabe	75	71	2	2	6	12	1	6	9	7	2	24	4
Insgesamt ...	415	397	13	20	39	72	25	36	43	71	39	39	18

dar. Hauptverursacher

Hubraum													
von ... bis unter ... cm ³													
unter 81	7	5	1	-	3	-	1	-	-	-	-	-	2
81 - 126	10	10	3	1	1	1	-	-	-	1	3	-	-
126 - 250	5	4	-	1	-	-	1	1	-	1	-	-	1
250 - 350	3	3	-	-	1	2	-	-	-	-	-	-	-
350 - 500	19	18	1	-	5	4	1	3	1	1	2	-	1
500 - 750	37	34	1	2	5	5	5	1	6	4	3	2	3
750 und mehr	33	32	-	1	1	4	2	4	4	9	7	-	1
Zusammen	114	106	6	5	16	16	10	9	11	16	15	2	8
Ohne Angabe	29	26	-	1	2	2	-	1	3	1	1	15	3
Insgesamt ...	143	132	6	6	18	18	10	10	14	17	16	17	11

Leistung													
von ... bis unter ... kW													
unter 8	11	9	1	1	3	1	1	-	-	2	-	-	2
8 - 14	8	7	2	1	1	-	-	1	-	-	2	-	1
14 - 21	19	17	1	-	4	4	3	2	-	1	2	-	2
21 - 38	38	37	1	2	6	8	4	2	5	2	5	2	1
38 - 50	5	5	-	-	-	-	-	1	-	2	2	-	-
50 - 60	7	7	1	-	1	-	-	-	3	2	-	-	-
60 - 70	2	2	-	1	1	-	-	-	-	-	-	-	-
70 - 75	20	18	-	-	-	3	2	3	3	4	3	-	2
75 und mehr	4	4	-	-	-	-	-	-	-	3	1	-	-
Zusammen	114	106	6	5	16	16	10	9	11	16	15	2	8
Ohne Angabe	29	26	-	1	2	2	-	1	3	1	1	15	3
Insgesamt ...	143	132	6	6	18	18	10	10	14	17	16	17	11

Alter des Fahrzeugs													
von ... bis unter ... Jahren													
unter 1	14	13	3	1	3	-	-	1	2	2	1	-	1
1 - 2	17	16	-	-	3	3	3	-	2	1	4	-	1
2 - 3	13	12	1	-	2	2	1	1	2	2	-	1	1
3 - 4	7	6	1	-	1	1	1	-	1	1	-	-	1
4 - 5	11	11	-	-	1	1	1	2	-	3	3	-	-
5 - 6	11	11	-	-	-	2	1	2	3	1	1	1	-
6 - 8	12	10	-	1	2	2	2	1	-	1	1	-	2
8 - 10	3	3	1	-	-	-	-	1	-	-	1	-	-
10 - 12	8	7	-	1	2	1	1	-	-	1	1	-	1
12 und mehr	18	17	-	2	2	4	-	1	1	4	3	-	1
Zusammen	114	106	6	5	16	16	10	9	11	16	15	2	8
Ohne Angabe	29	26	-	1	2	2	-	1	3	1	1	15	3
Insgesamt ...	143	132	6	6	18	18	10	10	14	17	16	17	11

Noch: 5.14 Motorräder nach Hubraum und Leistung sowie Alter des Fahrzeugs
5.14.3 Nach Hauptverursacher und Unfallfolgen

Gegenstand der Nachweisung	Unfälle mit Personenschaden				Verunglückte				Schwerw. Unfälle mit Sachschaden (i.e.S.)
	insgesamt	mit Getöteten	mit Schwer-Verletzten	mit Leicht-Verletzten	insgesamt	Getötete	Schwer-Verletzte	Leicht-Verletzte	

Hauptverursacher									
Hubraum									
von ... bis unter ... cm ³									
unter 81	317	2	108	207	385	2	117	266	7
81 - 126	425	5	154	266	488	5	161	322	10
126 - 250	147	1	57	89	167	1	61	105	5
250 - 350	56	3	28	25	63	3	33	27	3
350 - 500	368	4	149	215	425	4	161	260	19
500 - 750	1 039	43	462	534	1 241	45	504	692	37
750 und mehr	719	40	319	360	866	41	347	478	33
Zusammen	3 071	98	1 277	1 696	3 635	101	1 384	2 150	114
Ohne Angabe	684	16	247	421	801	16	263	522	29
Insgesamt ...	3 755	114	1 524	2 117	4 436	117	1 647	2 672	143
Leistung									
von ... bis unter ... kW									
unter 8	537	4	191	342	640	4	205	431	11
8 - 14	313	3	114	196	361	3	120	238	8
14 - 21	311	6	139	166	363	6	147	210	19
21 - 38	870	20	384	466	1 017	22	420	575	38
38 - 50	151	5	67	79	176	5	70	101	5
50 - 60	169	5	61	103	199	5	66	128	7
60 - 70	128	8	52	68	156	8	57	91	2
70 - 75	450	34	199	217	545	34	221	291	20
75 und mehr	147	13	72	62	186	14	81	91	4
Zusammen	3 076	98	1 279	1 699	3 644	101	1 387	2 156	114
Ohne Angabe	679	16	245	418	792	16	260	516	29
Insgesamt ...	3 755	114	1 524	2 117	4 436	117	1 647	2 672	143
Alter des Fahrzeugs									
von ... bis unter ... Jahren									
unter 1	519	13	236	270	604	13	250	341	14
1 - 2	456	17	197	242	534	17	216	301	17
2 - 3	267	12	112	143	318	13	121	184	13
3 - 4	299	8	116	175	365	8	129	228	7
4 - 5	252	10	96	146	303	10	104	189	11
5 - 6	212	7	81	124	246	8	85	153	11
6 - 8	313	13	131	169	374	13	139	222	12
8 - 10	177	4	62	111	212	5	68	139	3
10 - 12	141	4	57	80	170	4	66	100	8
12 und mehr	480	10	207	263	566	10	225	331	18
Zusammen	3 116	98	1 295	1 723	3 692	101	1 403	2 188	114
Ohne Angabe	639	16	229	394	744	16	244	484	29
Insgesamt ...	3 755	114	1 524	2 117	4 436	117	1 647	2 672	143
dar. M ä n n l i c h									
Hubraum									
von ... bis unter ... cm ³									
unter 81	257	2	88	167	317	2	97	218	7
81 - 126	348	4	128	216	404	4	135	265	9
126 - 250	128	1	52	75	148	1	56	91	4
250 - 350	50	3	26	21	57	3	31	23	3
350 - 500	290	4	115	171	342	4	125	213	17
500 - 750	915	40	405	470	1 096	42	443	611	33
750 und mehr	697	39	312	346	838	40	339	459	32
Zusammen	2 685	93	1 126	1 466	3 202	96	1 226	1 880	105
Ohne Angabe	510	16	195	299	601	16	207	378	16
Insgesamt ...	3 195	109	1 321	1 765	3 803	112	1 433	2 258	121
Leistung									
von ... bis unter ... kW									
unter 8	426	4	155	267	515	4	168	343	11
8 - 14	272	2	100	170	317	2	106	209	7
14 - 21	250	5	111	134	297	5	119	173	17
21 - 38	740	19	328	393	873	21	361	491	32
38 - 50	135	5	60	70	158	5	62	91	5
50 - 60	160	4	60	96	189	4	65	120	7
60 - 70	120	7	49	64	144	7	53	84	2
70 - 75	437	34	192	211	527	34	212	281	20
75 und mehr	146	13	72	61	185	14	81	90	4
Zusammen	2 686	93	1 127	1 466	3 205	96	1 227	1 882	105
Ohne Angabe	509	16	194	299	598	16	206	376	16
Insgesamt ...	3 195	109	1 321	1 765	3 803	112	1 433	2 258	121
Alter des Fahrzeugs									
von ... bis unter ... Jahren									
unter 1	449	12	204	233	527	12	217	298	14
1 - 2	393	16	169	208	460	16	184	260	15
2 - 3	234	12	101	121	282	13	110	159	11
3 - 4	254	7	99	148	314	7	112	195	7
4 - 5	213	10	87	116	258	10	94	154	11
5 - 6	189	7	76	106	219	8	79	132	9
6 - 8	273	13	114	146	330	13	122	195	11
8 - 10	158	3	56	99	188	4	61	123	3
10 - 12	117	4	49	64	145	4	58	83	7
12 und mehr	439	9	186	244	523	9	204	310	17
Zusammen	2 719	93	1 141	1 485	3 246	96	1 241	1 909	105
Ohne Angabe	476	16	180	280	557	16	192	349	16
Insgesamt ...	3 195	109	1 321	1 765	3 803	112	1 433	2 258	121

5.15 Beteiligte Fahrzeuge nach der Höhe ihres Sachschadens und Ortslage
5.15.1 Bei Unfällen mit Personenschaden

Art der Verkehrsbeteiligung	Insgesamt	Sachschaden der Beteiligten in Höhe von ... bis unter ... DM 1)								Ohne Angabe
		unter 4 000	4 000 - 6 000	6 000 - 8 000	8 000 - 10 000	10 000 - 20 000	20 000 - 30 000	30 000 - 50 000	50 000 und mehr	
Innerhalb von Ortschaften										
Beteiligte Fahrzeuge:										
Mofas, Mopeds	3 799	3 329	86	6	1	1	-	-	-	376
Motorräder	5 893	4 473	687	197	105	187	14	-	-	230
Personenkraftwagen	65 230	31 950	10 508	4 045	2 689	4 746	886	308	102	9 996
Kraftomnibusse	1 085	327	73	19	16	52	8	10	13	567
Liefer- und Lastkraftwagen	3 827	1 797	440	121	85	205	67	29	13	1 070
andere Güterkraftfahrzeuge	416	180	27	9	10	30	11	5	25	119
Landwirt, Zugmaschinen	70	22	2	3	-	3	1	1	-	38
Übrige Kraftfahrzeuge	462	185	48	10	15	27	9	4	8	156
Fahrräder	15 361	10 143	20	-	-	-	-	-	-	5 198
andere Fahrzeuge	828	135	38	10	8	29	15	3	4	586
Zusammen ...	96 971	52 541	11 929	4 420	2 929	5 280	1 011	360	165	18 336
Außerhalb von Ortschaften, ohne Autobahn										
Beteiligte Fahrzeuge:										
Mofas, Mopeds	790	690	29	1	-	-	-	-	-	70
Motorräder	2 593	1 441	419	166	135	301	41	4	-	86
Personenkraftwagen	23 747	6 919	4 740	2 307	1 798	4 908	1 238	548	156	1 133
Kraftomnibusse	165	39	25	1	8	22	15	6	7	42
Liefer- und Lastkraftwagen	1 685	636	262	91	77	230	90	52	54	193
andere Güterkraftfahrzeuge	364	119	37	8	7	54	17	16	46	60
Landwirt, Zugmaschinen	201	70	18	5	3	15	7	5	4	74
Übrige Kraftfahrzeuge	146	51	18	2	6	26	6	5	5	27
Fahrräder	1 886	1 376	5	-	-	-	-	-	-	505
andere Fahrzeuge	203	20	8	-	-	6	3	1	4	161
Zusammen ...	31 780	11 361	5 561	2 581	2 034	5 562	1 417	637	276	2 351
auf Autobahnen										
Beteiligte Fahrzeuge:										
Mofas, Mopeds	-	-	-	-	-	-	-	-	-	-
Motorräder	390	182	80	26	19	64	7	-	-	12
Personenkraftwagen	9 552	2 347	1 758	776	696	2 080	745	394	165	591
Kraftomnibusse	34	8	6	2	2	3	2	1	3	7
Liefer- und Lastkraftwagen	1 249	355	168	33	44	197	95	90	125	142
andere Güterkraftfahrzeuge	650	168	85	16	14	67	46	36	154	64
Landwirt, Zugmaschinen	1	-	-	1	-	-	-	-	-	-
Übrige Kraftfahrzeuge	70	17	14	1	1	19	3	5	5	5
Fahrräder	-	-	-	-	-	-	-	-	-	-
andere Fahrzeuge	56	-	1	-	-	-	-	-	-	55
Zusammen ...	12 002	3 077	2 112	855	776	2 430	898	526	452	876
Außerhalb von Ortschaften, einschließlich Autobahn										
Beteiligte Fahrzeuge:										
Mofas, Mopeds	790	690	29	1	-	-	-	-	-	70
Motorräder	2 983	1 623	499	192	154	365	48	4	-	98
Personenkraftwagen	33 299	9 266	6 498	3 083	2 494	6 988	1 983	942	321	1 724
Kraftomnibusse	199	47	31	3	10	25	17	7	10	49
Liefer- und Lastkraftwagen	2 934	991	430	124	121	427	185	142	179	335
andere Güterkraftfahrzeuge	1 014	287	122	24	21	121	63	52	200	124
Landwirt, Zugmaschinen	202	70	18	6	3	15	7	5	4	74
Übrige Kraftfahrzeuge	216	68	32	3	7	45	9	10	10	32
Fahrräder	1 886	1 376	5	-	-	-	-	-	-	505
andere Fahrzeuge	259	20	9	-	-	6	3	1	4	216
Zusammen ...	43 782	14 438	7 673	3 436	2 810	7 992	2 315	1 163	728	3 227
Innerhalb und außerhalb von Ortschaften										
Beteiligte Fahrzeuge:										
Mofas, Mopeds	4 589	4 019	115	7	1	1	-	-	-	446
Motorräder	8 876	6 096	1 186	389	259	552	62	4	-	328
Personenkraftwagen	98 529	41 216	17 006	7 128	5 183	11 734	2 869	1 250	423	11 720
Kraftomnibusse	1 284	374	104	22	26	77	25	17	23	616
Liefer- und Lastkraftwagen	6 761	2 788	870	245	206	632	252	171	192	1 405
andere Güterkraftfahrzeuge	1 430	467	149	33	31	151	74	57	225	243
Landwirt, Zugmaschinen	272	92	20	9	3	18	8	6	4	112
Übrige Kraftfahrzeuge	678	253	80	13	22	72	18	14	18	188
Fahrräder	17 247	11 519	25	-	-	-	-	-	-	5 703
andere Fahrzeuge	1 087	155	47	10	8	35	18	4	8	802
Insgesamt ...	140 753	66 979	19 602	7 856	5 739	13 272	3 326	1 523	893	21 563

1) Polizeilich erfaßte Sachschadenshöhe.

Noch: 5.15 Beteiligte Fahrzeuge nach der Höhe ihres Sachschadens und Ortslage
5.15.2 Bei schwerwiegenden Unfällen mit Sachschaden (i.e.S.)

Art der Verkehrsbeteiligung	Insgesamt	Sachschaden der Beteiligten in Höhe von ... bis unter ... DM 1)								Ohne Angabe
		unter 4 000	4 000 - 6 000	6 000 - 8 000	8 000 - 10 000	10 000 - 20 000	20 000 - 30 000	30 000 - 50 000	50 000 und mehr	
Innerhalb von Ortschaften										
Beteiligte Fahrzeuge:										
Mofas, Mopeds	101	95	4	-	-	-	-	-	-	2
Motorräder	271	187	40	11	8	16	2	-	-	7
Personenkraftwagen	21 496	7 903	6 051	2 595	1 545	2 470	327	124	35	446
Kraftomnibusse	181	91	44	9	9	13	2	1	3	9
Liefer- und Lastkraftwagen ...	1 122	582	203	77	41	77	19	13	5	105
andere Güterkraftfahrzeuge ...	133	69	16	2	6	5	3	-	10	22
Landwirt. Zugmaschinen	30	14	3	-	-	-	2	2	1	8
Übrige Kraftfahrzeuge	122	59	19	11	8	7	1	2	-	15
Fahrräder	34	19	-	-	-	-	-	-	-	15
andere Fahrzeuge	203	52	24	2	5	9	2	2	2	105
Zusammen ...	23 693	9 071	6 404	2 707	1 622	2 597	358	144	56	734
Außerhalb von Ortschaften, ohne Autobahn										
Beteiligte Fahrzeuge:										
Mofas, Mopeds	26	17	-	1	-	-	-	-	-	8
Motorräder	114	57	18	9	7	10	1	-	-	12
Personenkraftwagen	9 025	2 514	2 417	1 126	772	1 470	246	111	23	346
Kraftomnibusse	42	14	10	4	1	6	2	-	-	5
Liefer- und Lastkraftwagen ...	636	270	110	46	21	70	23	12	20	64
andere Güterkraftfahrzeuge ...	143	66	20	1	4	8	7	3	14	20
Landwirt. Zugmaschinen	80	38	5	1	4	6	1	-	2	23
Übrige Kraftfahrzeuge	49	11	13	5	3	8	2	1	-	6
Fahrräder	9	3	-	-	-	-	-	-	-	6
andere Fahrzeuge	84	5	-	1	1	-	1	-	-	76
Zusammen ...	10 208	2 995	2 593	1 194	813	1 578	283	127	59	566
auf Autobahnen										
Beteiligte Fahrzeuge:										
Mofas, Mopeds	-	-	-	-	-	-	-	-	-	-
Motorräder	30	13	4	2	2	2	-	-	-	7
Personenkraftwagen	5 284	1 226	959	484	396	1 069	351	149	66	584
Kraftomnibusse	21	5	4	1	2	3	1	-	-	5
Liefer- und Lastkraftwagen ...	649	194	88	28	16	82	30	23	37	151
andere Güterkraftfahrzeuge ...	357	104	46	10	13	37	21	14	59	53
Landwirt. Zugmaschinen	-	-	-	-	-	-	-	-	-	-
Übrige Kraftfahrzeuge	28	12	3	2	-	4	1	-	1	5
Fahrräder	-	-	-	-	-	-	-	-	-	-
andere Fahrzeuge	96	1	-	-	-	-	-	1	-	94
Zusammen ...	6 465	1 555	1 104	527	429	1 197	404	187	163	899
Außerhalb von Ortschaften, einschließlich Autobahn										
Beteiligte Fahrzeuge:										
Mofas, Mopeds	26	17	-	1	-	-	-	-	-	8
Motorräder	144	70	22	11	9	12	1	-	-	19
Personenkraftwagen	14 309	3 740	3 376	1 610	1 168	2 539	597	260	89	930
Kraftomnibusse	63	19	14	5	3	9	3	-	-	10
Liefer- und Lastkraftwagen ...	1 285	464	198	74	37	152	53	35	57	215
andere Güterkraftfahrzeuge ...	500	170	66	11	17	45	28	17	73	73
Landwirt. Zugmaschinen	80	38	5	1	4	6	1	-	2	23
Übrige Kraftfahrzeuge	77	23	16	7	3	12	3	1	1	11
Fahrräder	9	3	-	-	-	-	-	-	-	6
andere Fahrzeuge	180	6	-	1	1	-	1	1	-	170
Zusammen ...	16 673	4 550	3 697	1 721	1 242	2 775	687	314	222	1 465
Innerhalb und außerhalb von Ortschaften										
Beteiligte Fahrzeuge:										
Mofas, Mopeds	127	112	4	1	-	-	-	-	-	10
Motorräder	415	257	62	22	17	28	3	-	-	26
Personenkraftwagen	35 805	11 643	9 427	4 205	2 713	5 009	924	384	124	1 376
Kraftomnibusse	244	110	58	14	12	22	5	1	3	19
Liefer- und Lastkraftwagen ...	2 407	1 046	401	151	78	229	72	48	62	320
andere Güterkraftfahrzeuge ...	633	239	82	13	23	50	31	17	83	95
Landwirt. Zugmaschinen	110	52	8	1	4	6	3	2	3	31
Übrige Kraftfahrzeuge	199	82	35	18	11	19	4	3	1	26
Fahrräder	43	22	-	-	-	-	-	-	-	21
andere Fahrzeuge	383	58	24	3	6	9	3	3	2	275
Insgesamt ...	40 366	13 621	10 101	4 428	2 864	5 372	1 045	458	278	2 199

1) Polizeilich erfaßte Sachschadenshöhe.

5.16 Beteiligte Kraftfahrzeugführer von Gefahrguttransporten nach Art der Verkehrsbeteiligung und deren Ladung nach Gefahrklassen

Nr. der Systematik	Gefahrklasse	Insgesamt	Kraftfahrzeugführer von							
			Personenkraftwagen	Lastkraftwagen ohne Anhänger	Lastkraftwagen mit Anhänger	Sattelschleppern	anderen Zugmaschinen	Tankkraftwagen	Lastkraftwagen mit Spezialaufbau	Übrigen Kraftfahrzeugen
bei Unfällen mit Personenschaden										
1	Explosive Stoffe und Gegenstände mit Explosivstoff	-	-	-	-	-	-	-	-	-
2	Verdichtete, verflüssigte oder unter Druck gelöste Gase	6	-	-	-	4	-	2	-	-
3	Entzündbare flüssige Stoffe	19	-	3	1	8	1	6	-	-
4.1	Entzündbare feste Stoffe	-	-	-	-	-	-	-	-	-
4.2	Selbstentzündliche Stoffe	3	-	-	-	1	-	1	1	-
4.3	Stoffe, die in Berührung mit Wasser entzündl. Gase entwickeln	-	-	-	-	-	-	-	-	-
5.1	Entzündend (Oxidierend) wirkende Stoffe	-	-	-	-	-	-	-	-	-
5.2	Organische Peroxide	-	-	-	-	-	-	-	-	-
6.1	Giftige Stoffe	-	-	-	-	-	-	-	-	-
6.2	Ansteckungsgefährliche Stoffe	-	-	-	-	-	-	-	-	-
7	Radioaktive Stoffe	-	-	-	-	-	-	-	-	-
8	Ätzende Stoffe	4	-	1	-	3	-	-	-	-
9	Verschiedene gefährliche Stoffe und Gegenstände	1	-	-	-	1	-	-	-	-
	Sonstige Gefahrgüter, Sammeladungen	8	1	3	-	3	-	1	-	-
	Insgesamt ...	41	1	7	1	20	1	10	1	-
dar. Freisetzung von Gefahrgut										
1	Explosive Stoffe und Gegenstände mit Explosivstoff	-	-	-	-	-	-	-	-	-
2	Verdichtete, verflüssigte oder unter Druck gelöste Gase	-	-	-	-	-	-	-	-	-
3	Entzündbare flüssige Stoffe	5	-	2	-	1	-	2	-	-
4.1	Entzündbare feste Stoffe	-	-	-	-	-	-	-	-	-
4.2	Selbstentzündliche Stoffe	-	-	-	-	-	-	-	-	-
4.3	Stoffe, die in Berührung mit Wasser entzündl. Gase entwickeln	-	-	-	-	-	-	-	-	-
5.1	Entzündend (Oxidierend) wirkende Stoffe	-	-	-	-	-	-	-	-	-
5.2	Organische Peroxide	-	-	-	-	-	-	-	-	-
6.1	Giftige Stoffe	-	-	-	-	-	-	-	-	-
6.2	Ansteckungsgefährliche Stoffe	-	-	-	-	-	-	-	-	-
7	Radioaktive Stoffe	-	-	-	-	-	-	-	-	-
8	Ätzende Stoffe	-	-	-	-	-	-	-	-	-
9	Verschiedene gefährliche Stoffe und Gegenstände	-	-	-	-	-	-	-	-	-
	Sonstige Gefahrgüter, Sammeladungen	-	-	-	-	-	-	-	-	-
	Insgesamt ...	5	-	2	-	1	-	2	-	-
bei schwerwiegenden Unfällen mit Sachschaden (i.e.S.)										
1	Explosive Stoffe und Gegenstände mit Explosivstoff	-	-	-	-	-	-	-	-	-
2	Verdichtete, verflüssigte oder unter Druck gelöste Gase	1	-	-	-	1	-	-	-	-
3	Entzündbare flüssige Stoffe	11	-	2	3	5	-	1	-	-
4.1	Entzündbare feste Stoffe	-	-	-	-	-	-	-	-	-
4.2	Selbstentzündliche Stoffe	-	-	-	-	-	-	-	-	-
4.3	Stoffe, die in Berührung mit Wasser entzündl. Gase entwickeln	-	-	-	-	-	-	-	-	-
5.1	Entzündend (Oxidierend) wirkende Stoffe	-	-	-	-	-	-	-	-	-
5.2	Organische Peroxide	-	-	-	-	-	-	-	-	-
6.1	Giftige Stoffe	-	-	-	-	-	-	-	-	-
6.2	Ansteckungsgefährliche Stoffe	-	-	-	-	-	-	-	-	-
7	Radioaktive Stoffe	-	-	-	-	-	-	-	-	-
8	Ätzende Stoffe	1	-	-	-	-	-	1	-	-
9	Verschiedene gefährliche Stoffe und Gegenstände	-	-	-	-	-	-	-	-	-
	Sonstige Gefahrgüter, Sammeladungen	2	-	-	-	2	-	-	-	-
	Insgesamt ...	15	-	2	3	8	-	2	-	-
dar. Freisetzung von Gefahrgut										
1	Explosive Stoffe und Gegenstände mit Explosivstoff	-	-	-	-	-	-	-	-	-
2	Verdichtete, verflüssigte oder unter Druck gelöste Gase	-	-	-	-	-	-	-	-	-
3	Entzündbare flüssige Stoffe	2	-	2	-	-	-	-	-	-
4.1	Entzündbare feste Stoffe	-	-	-	-	-	-	-	-	-
4.2	Selbstentzündliche Stoffe	-	-	-	-	-	-	-	-	-
4.3	Stoffe, die in Berührung mit Wasser entzündl. Gase entwickeln	-	-	-	-	-	-	-	-	-
5.1	Entzündend (Oxidierend) wirkende Stoffe	-	-	-	-	-	-	-	-	-
5.2	Organische Peroxide	-	-	-	-	-	-	-	-	-
6.1	Giftige Stoffe	-	-	-	-	-	-	-	-	-
6.2	Ansteckungsgefährliche Stoffe	-	-	-	-	-	-	-	-	-
7	Radioaktive Stoffe	-	-	-	-	-	-	-	-	-
8	Ätzende Stoffe	-	-	-	-	-	-	-	-	-
9	Verschiedene gefährliche Stoffe und Gegenstände	-	-	-	-	-	-	-	-	-
	Sonstige Gefahrgüter, Sammeladungen	-	-	-	-	-	-	-	-	-
	Insgesamt ...	2	-	2	-	-	-	-	-	-

5.18 Fahrzeugbesetzung und Unfallfolgen bei Straßenverkehrsunfällen 1997
(Nach Art der Verkehrsbeteiligung und Ortslage *)

Art der Verkehrsbeteiligung	Unfälle mit Personen- und Sachschaden (schwerw. i.e.S.)			Darunter Unfälle mit Personenschaden			Dabei Verunglückte			
	Beteiligte		Fahrzeugbenutzer	Beteiligte		Fahrzeugbenutzer	insgesamt	Getötete	Schwer- verletzte	Leicht- verletzte
	insgesamt	Zahl der Fahrzeugbenutzer bekannt		insgesamt	Zahl der Fahrzeugbenutzer bekannt					
Innerhalb von Ortschaften										
Kraftfahrzeuge zusammen	104 238	98 163	156 423	80 782	76 874	125 117	39 050	135	6 214	32 701
Kleinkraftrad (Moped, Mokick)	1 934	1 920	2 140	1 889	1 879	2 095	1 931	7	433	1 491
Mofa 25	1 966	1 949	2 059	1 910	1 897	2 004	1 771	3	422	1 346
Leichtkraftrad	1 747	1 741	2 058	1 705	1 703	2 013	1 804	8	409	1 387
Kraftrad, Kraftroller	4 417	4 371	4 824	4 188	4 161	4 604	4 176	33	1 166	2 977
Personenkraftwagen	86 726	81 248	120 062	65 230	61 766	92 738	27 645	74	3 563	24 008
Kraftomnibus, Obus	1 266	1 257	18 225	1 085	1 078	16 218	831	2	67	762
Liefer- und Lastkraftwagen	4 949	4 572	5 550	3 827	3 538	4 284	680	4	110	566
anderes Güterkraftfahrzeug	549	512	555	416	386	407	58	1	15	42
Landwirt, Zugmaschine	100	93	118	70	66	83	12	-	5	7
Übriges Kraftfahrzeug	584	500	832	462	400	671	142	3	24	115
Fahrrad	15 395	15 300	15 539	15 361	15 274	15 512	14 161	70	3 154	10 937
Außerhalb von Ortschaften, ohne Autobahn										
Kraftfahrzeuge zusammen	39 806	39 177	59 186	29 691	29 278	44 963	23 400	555	7 115	15 730
Kleinkraftrad (Moped, Mokick)	377	375	427	360	358	406	372	2	128	242
Mofa 25	439	438	457	430	430	449	417	5	163	249
Leichtkraftrad	394	394	454	384	384	443	411	7	160	244
Kraftrad, Kraftroller	2 313	2 295	2 556	2 209	2 199	2 456	2 263	105	1 068	1 090
Personenkraftwagen	32 772	32 252	48 741	23 747	23 411	36 206	18 976	417	5 321	13 238
Kraftomnibus, Obus	207	205	2 527	165	163	2 086	110	1	17	92
Liefer- und Lastkraftwagen	2 321	2 259	2 814	1 685	1 639	2 055	630	12	189	429
anderes Güterkraftfahrzeug	507	494	547	364	355	387	92	2	30	60
Landwirt, Zugmaschine	281	276	326	201	197	235	40	1	15	24
Übriges Kraftfahrzeug	195	189	337	146	142	240	89	3	24	62
Fahrrad	1 895	1 883	1 906	1 886	1 874	1 897	1 754	51	677	1 026
auf Autobahnen										
Kraftfahrzeuge zusammen	18 315	17 600	28 524	11 946	11 652	19 479	8 544	163	1 996	6 385
Kleinkraftrad (Moped, Mokick)	-	-	-	-	-	-	-	-	-	-
Mofa 25	-	-	-	-	-	-	-	-	-	-
Leichtkraftrad	15	15	22	15	15	22	17	-	7	10
Kraftrad, Kraftroller	405	398	439	375	371	410	378	16	159	203
Personenkraftwagen	14 836	14 303	23 820	9 552	9 337	15 199	7 346	133	1 591	5 622
Kraftomnibus, Obus	55	50	837	34	33	539	47	-	8	39
Liefer- und Lastkraftwagen	1 898	1 765	2 184	1 249	1 191	1 488	517	7	150	360
anderes Güterkraftfahrzeug	1 007	972	1 053	650	635	689	190	6	68	116
Landwirt, Zugmaschine	1	1	1	1	1	1	-	-	-	-
Übriges Kraftfahrzeug	98	96	168	70	69	131	49	1	13	35
Fahrrad	-	-	-	-	-	-	-	-	-	-
Außerhalb von Ortschaften, einschließlich Autobahn										
Kraftfahrzeuge zusammen	58 121	56 777	87 710	41 637	40 930	64 442	31 944	718	9 111	22 115
Kleinkraftrad (Moped, Mokick)	377	375	427	360	358	406	372	2	128	242
Mofa 25	439	438	457	430	430	449	417	5	163	249
Leichtkraftrad	409	409	476	399	399	465	428	7	167	254
Kraftrad, Kraftroller	2 718	2 693	2 995	2 584	2 570	2 866	2 641	121	1 227	1 293
Personenkraftwagen	47 608	46 555	72 561	33 299	32 748	52 405	26 322	550	6 912	18 860
Kraftomnibus, Obus	262	255	3 364	199	196	2 625	157	1	25	131
Liefer- und Lastkraftwagen	4 219	4 024	4 998	2 934	2 830	3 543	1 147	19	339	789
anderes Güterkraftfahrzeug	1 514	1 466	1 600	1 014	990	1 076	282	8	98	175
Landwirt, Zugmaschine	282	277	327	202	198	236	40	1	15	24
Übriges Kraftfahrzeug	293	285	505	216	211	371	138	4	37	97
Fahrrad	1 895	1 883	1 906	1 886	1 874	1 897	1 754	51	677	1 026
Innerhalb und außerhalb von Ortschaften										
Kraftfahrzeuge zusammen	162 359	154 940	244 133	122 419	117 804	189 559	70 994	853	15 325	54 816
Kleinkraftrad (Moped, Mokick)	2 311	2 295	2 567	2 249	2 237	2 501	2 303	9	561	1 733
Mofa 25	2 405	2 387	2 516	2 340	2 327	2 453	2 188	8	585	1 595
Leichtkraftrad	2 156	2 150	2 534	2 104	2 102	2 478	2 232	15	576	1 641
Kraftrad, Kraftroller	7 135	7 064	7 819	6 772	6 731	7 470	6 817	154	2 393	4 270
Personenkraftwagen	134 334	127 803	192 623	98 529	94 514	145 143	53 967	624	10 475	42 868
Kraftomnibus, Obus	1 528	1 512	21 589	1 284	1 274	18 843	988	3	92	893
Liefer- und Lastkraftwagen	9 168	8 596	10 548	6 761	6 368	7 827	1 827	23	449	1 355
anderes Güterkraftfahrzeug	2 063	1 978	2 155	1 430	1 376	1 483	340	9	113	218
Landwirt, Zugmaschine	382	370	445	272	264	319	52	1	20	31
Übriges Kraftfahrzeug	877	785	1 337	678	611	1 042	280	7	61	212
Fahrrad	17 290	17 183	17 445	17 247	17 148	17 409	15 915	121	3 831	11 963

*) Die Spalten 2 und 5 enthalten die Zahlen der unfallbeteiligten Fahrzeuge, für die die Zahl der Benutzer bekannt war. Dazu gehören alle Fahrzeuge, bei denen Benutzer verletzt oder getötet wurden.

5.19 Nach Führern von Kraftomnibussen, Personenkraftwagen und Leichtkrafträdern
5.19.1 Bei Unfällen mit Personenschaden nach Monaten und Ortslage

Art der Verkehrsbeteiligung	Ins-gesamt	Januar	Februar	März	April	Mai	Juni	Juli	August	Septem-ber	Oktober	Novem-ber	Dezem-ber
Innerhalb von Ortschaften													
Führer von													
Kraftomnibussen	1 085	55	79	93	95	90	116	100	89	103	92	93	80
davon: Reisebusse	23	3	1	3	2	1	-	2	4	4	1	-	2
Linienbusse	819	41	58	73	77	73	84	85	66	69	65	66	62
Schulbusse	69	1	10	7	5	4	9	-	4	11	6	10	2
Obusse	6	-	-	-	-	1	3	1	-	1	-	-	-
sonstige	168	10	10	10	11	11	20	12	15	18	20	17	14
Personenkraftwagen	65 230	4 457	4 269	5 241	5 791	5 914	6 670	5 139	5 736	5 433	6 036	5 416	5 128
dav.: mit Wohnanhänger ..	3	-	-	1	-	-	-	-	1	-	1	-	-
mit sonst. Anhänger ..	87	2	3	7	8	11	13	8	7	9	9	6	4
ohne Anhänger	65 140	4 455	4 266	5 233	5 783	5 903	6 657	5 131	5 728	5 424	6 026	5 410	5 124
Leichtkrafträder	1 705	68	82	138	141	159	190	117	184	186	179	141	120
davon: bis 50 cm 3	564	22	23	45	33	50	65	54	62	63	54	50	43
bis 125 cm 3	1 141	46	59	93	108	109	125	63	122	123	125	91	77
ohne Angabe	-	-	-	-	-	-	-	-	-	-	-	-	-
Außerhalb von Ortschaften, ohne Autobahn													
Führer von													
Kraftomnibussen	165	14	7	5	18	16	22	10	12	15	24	12	10
davon: Reisebusse	14	-	-	-	1	2	3	-	3	2	2	-	1
Linienbusse	80	10	5	3	7	6	10	7	3	7	12	7	3
Schulbusse	19	1	-	-	2	3	2	1	2	1	3	3	1
Obusse	-	-	-	-	-	-	-	-	-	-	-	-	-
sonstige	52	3	2	2	8	5	7	2	4	5	7	2	5
Personenkraftwagen	23 747	1 802	1 556	1 914	1 901	2 056	2 208	1 953	2 076	1 968	2 312	2 030	1 971
dav.: mit Wohnanhänger ..	1	-	-	-	-	1	-	-	-	-	-	-	-
mit sonst. Anhänger ..	106	4	6	7	8	12	15	9	13	7	9	11	5
ohne Anhänger	23 640	1 798	1 550	1 907	1 893	2 043	2 193	1 944	2 063	1 961	2 303	2 019	1 966
Leichtkrafträder	384	12	15	26	32	39	41	40	39	40	47	33	20
davon: bis 50 cm 3	110	5	6	8	11	11	9	12	12	11	11	9	5
bis 125 cm 3	272	7	8	18	21	28	31	28	27	29	36	24	15
ohne Angabe	2	-	1	-	-	-	1	-	-	-	-	-	-
auf Autobahnen													
Führer von													
Kraftomnibussen	34	3	2	2	1	2	8	3	4	2	5	-	2
davon: Reisebusse	20	3	2	-	-	1	3	1	3	-	5	-	2
Linienbusse	1	-	-	-	-	-	-	1	-	-	-	-	-
Schulbusse	-	-	-	-	-	-	-	-	-	-	-	-	-
Obusse	-	-	-	-	-	-	-	-	-	-	-	-	-
sonstige	13	-	-	2	1	1	5	1	1	2	-	-	-
Personenkraftwagen	9 552	722	772	984	785	766	848	801	876	657	961	804	576
dav.: mit Wohnanhänger ..	18	-	-	1	2	4	-	5	3	1	1	1	-
mit sonst. Anhänger ..	57	1	3	7	3	8	6	6	7	6	2	4	4
ohne Anhänger	9 477	721	769	976	780	754	842	790	866	650	958	799	572
Leichtkrafträder	15	-	1	3	1	3	1	1	2	-	2	1	-
davon: bis 50 cm 3	-	-	-	-	-	-	-	-	-	-	-	-	-
bis 125 cm 3	15	-	1	3	1	3	1	1	2	-	2	1	-
ohne Angabe	-	-	-	-	-	-	-	-	-	-	-	-	-
Innerhalb und außerhalb von Ortschaften													
Führer von													
Kraftomnibussen	1 284	72	88	100	114	108	146	113	105	120	121	105	92
davon: Reisebusse	57	6	3	3	3	4	6	3	10	6	8	-	5
Linienbusse	900	51	63	76	84	79	94	93	69	76	77	73	65
Schulbusse	88	2	10	7	7	7	11	1	6	12	9	13	3
Obusse	6	-	-	-	-	1	3	1	-	1	-	-	-
sonstige	233	13	12	14	20	17	32	15	20	25	27	19	19
Personenkraftwagen	98 529	6 981	6 597	8 139	8 477	8 736	9 726	7 893	8 688	8 058	9 309	8 250	7 675
dav.: mit Wohnanhänger ..	22	-	-	2	2	5	-	5	4	1	2	1	-
mit sonst. Anhänger ..	250	7	12	21	19	31	34	23	27	22	20	21	13
ohne Anhänger	98 257	6 974	6 585	8 116	8 456	8 700	9 692	7 865	8 657	8 035	9 287	8 228	7 662
Leichtkrafträder	2 104	80	98	167	174	201	232	158	225	226	228	175	140
davon: bis 50 cm 3	674	27	29	53	44	61	74	66	74	74	65	59	48
bis 125 cm 3	1 428	53	68	114	130	140	157	92	151	152	163	116	92
ohne Angabe	2	-	1	-	-	-	1	-	-	-	-	-	-

Noch: 5.19 Nach Führern von Kraftomnibussen, Personenkraftwagen und Leichtkrafträdern
 5.19.2 Bei Unfällen mit Personenschaden und / oder schwerwiegenden Unfällen mit Sachschaden nach Ortslage und Unfallfolgen

Art der Verkehrsbeteiligung	Unfälle mit Personenschaden				Verunglückte				Schwerwiegende Unfälle mit Sachschaden 1)
	insgesamt	mit Getöteten	mit Schwer- verletzten	mit Leicht- verletzten	insgesamt	Getötete	Schwer- verletzte	Leicht- verletzte	
Innerhalb von Ortschaften									
Führer von									
Kraftomnibussen	417	4	91	322	567	4	97	466	47
davon: Reisebusse	16	-	1	15	18	-	1	17	9
Linienbusse	289	4	58	227	384	4	60	320	21
Schulbusse	34	-	14	20	67	-	16	51	4
Obusse	2	-	1	1	5	-	1	4	-
sonstige	76	-	17	59	93	-	19	74	13
Personenkraftwagen	35 153	149	6 624	28 380	43 531	154	7 342	36 035	10 662
dav.: mit Wohnanhänger	2	-	-	2	2	-	-	2	-
mit sonst. Anhänger	51	1	9	41	64	1	12	51	20
ohne Anhänger	35 100	148	6 615	28 337	43 465	153	7 330	35 982	10 642
Leichtkrafträder	699	2	202	495	816	2	208	606	14
davon: bis 50 cm 3	226	-	64	162	252	-	64	188	6
bis 125 cm 3	473	2	138	333	564	2	144	418	8
ohne Angabe	-	-	-	-	-	-	-	-	-
Außerhalb von Ortschaften, ohne Autobahn									
Führer von									
Kraftomnibussen	73	3	22	48	118	3	23	92	15
davon: Reisebusse	4	1	1	2	5	1	2	2	-
Linienbusse	41	1	11	29	68	1	11	56	7
Schulbusse	4	-	-	4	8	-	-	8	3
Obusse	-	-	-	-	-	-	-	-	-
sonstige	24	1	10	13	37	1	10	26	5
Personenkraftwagen	13 018	407	4 325	8 286	19 917	458	5 838	13 621	5 049
dav.: mit Wohnanhänger	1	-	-	1	2	-	-	2	-
mit sonst. Anhänger	63	1	21	41	104	2	33	69	28
ohne Anhänger	12 954	406	4 304	8 244	19 811	456	5 805	13 550	5 021
Leichtkrafträder	193	3	95	95	240	3	105	132	6
davon: bis 50 cm 3	43	-	23	20	50	-	23	27	2
bis 125 cm 3	150	3	72	75	190	3	82	105	4
ohne Angabe	-	-	-	-	-	-	-	-	-
auf Autobahnen									
Führer von									
Kraftomnibussen	15	-	4	11	31	-	7	24	10
davon: Reisebusse	9	-	-	9	18	-	-	18	1
Linienbusse	-	-	-	-	-	-	-	-	1
Schulbusse	-	-	-	-	-	-	-	-	-
Obusse	-	-	-	-	-	-	-	-	-
sonstige	6	-	4	2	13	-	7	6	8
Personenkraftwagen	4 148	110	1 134	2 904	6 761	126	1 520	5 115	2 855
dav.: mit Wohnanhänger	11	-	1	10	13	-	1	12	3
mit sonst. Anhänger	32	1	13	18	49	1	15	33	47
ohne Anhänger	4 105	109	1 120	2 876	6 699	125	1 504	5 070	2 805
Leichtkrafträder	6	-	3	3	6	-	3	3	-
davon: bis 50 cm 3	-	-	-	-	-	-	-	-	-
bis 125 cm 3	6	-	3	3	6	-	3	3	-
ohne Angabe	-	-	-	-	-	-	-	-	-
Innerhalb und außerhalb von Ortschaften									
Führer von									
Kraftomnibussen	505	7	117	381	716	7	127	582	72
davon: Reisebusse	29	1	2	26	41	1	3	37	10
Linienbusse	330	5	69	256	452	5	71	376	29
Schulbusse	38	-	14	24	75	-	16	59	7
Obusse	2	-	1	1	5	-	1	4	-
sonstige	106	1	31	74	143	1	36	106	26
Personenkraftwagen	52 319	666	12 083	39 570	70 209	738	14 700	54 771	18 566
dav.: mit Wohnanhänger	14	-	1	13	17	-	1	16	3
mit sonst. Anhänger	146	3	43	100	217	4	60	153	95
ohne Anhänger	52 159	663	12 039	39 457	69 975	734	14 639	54 602	18 468
Leichtkrafträder	898	5	300	593	1 062	5	316	741	20
davon: bis 50 cm 3	269	-	87	182	302	-	87	215	8
bis 125 cm 3	629	5	213	411	760	5	229	526	12
ohne Angabe	-	-	-	-	-	-	-	-	-

1) Schwerwiegende Unfälle mit Sachschaden (im engeren Sinne).

6.1 Kraftfahrzeugbenutzer nach Altersgruppen und Ortslage
6.1.1 Fahrzeugführer

Im Alter von ... bis unter ... Jahren	Insgesamt	Davon als Fahrzeugführer von									
		Mofas	Mopeds	Motor- rädern	Perso- nen- kraft- wagen	Kraft- omni- bussen, Obussen	Last- kraft- wagen 1)	Sattel- zugma- schinen	Land- wirtsch. Zugma- schinen	anderen Zugma- schinen	übrigen Kraft- fahr- zeugen
Innerhalb von Ortschaften											
Getötete	103	3	6	38	49	-	5	-	-	-	2
unter 6	-	-	-	-	-	-	-	-	-	-	-
6 - 10	-	-	-	-	-	-	-	-	-	-	-
10 - 15	-	-	-	-	-	-	-	-	-	-	-
15 - 18	3	-	1	2	-	-	-	-	-	-	-
18 - 21	8	-	1	1	6	-	-	-	-	-	-
21 - 25	8	-	-	1	6	-	1	-	-	-	-
25 - 30	16	1	1	8	5	-	1	-	-	-	-
30 - 35	15	-	1	10	3	-	1	-	-	-	-
35 - 40	14	-	-	6	7	-	-	-	-	-	1
40 - 45	7	-	-	2	4	-	1	-	-	-	-
45 - 50	9	-	1	5	3	-	-	-	-	-	-
50 - 55	3	-	-	2	1	-	-	-	-	-	-
55 - 60	5	-	-	-	4	-	1	-	-	-	-
60 - 65	4	-	-	-	4	-	-	-	-	-	-
65 - 70	6	1	1	-	4	-	-	-	-	-	-
70 - 75	2	1	-	-	1	-	-	-	-	-	-
75 und mehr	3	-	-	1	1	-	-	-	-	-	1
Ohne Angabe	-	-	-	-	-	-	-	-	-	-	-
Schwerverletzte	4 782	409	392	1 448	2 399	8	94	14	1	-	17
unter 6	-	-	-	-	-	-	-	-	-	-	-
6 - 10	-	-	-	-	-	-	-	-	-	-	-
10 - 15	11	5	3	-	3	-	-	-	-	-	-
15 - 18	408	94	84	215	15	-	-	-	-	-	-
18 - 21	575	23	45	124	376	-	7	-	-	-	-
21 - 25	572	17	38	159	350	-	6	-	-	-	2
25 - 30	685	33	48	223	361	2	13	1	1	-	3
30 - 35	631	30	42	237	299	1	18	2	-	-	2
35 - 40	465	44	42	149	212	-	12	4	-	-	2
40 - 45	323	35	18	112	149	1	6	-	-	-	2
45 - 50	273	24	20	85	125	1	12	5	-	-	1
50 - 55	217	26	16	48	117	1	8	1	-	-	-
55 - 60	216	27	9	47	124	1	6	-	-	-	2
60 - 65	163	15	10	38	96	-	4	-	-	-	-
65 - 70	104	15	12	6	66	1	1	1	-	-	2
70 - 75	63	7	4	3	47	-	1	-	-	-	1
75 und mehr	76	14	1	2	59	-	-	-	-	-	-
Ohne Angabe	-	-	-	-	-	-	-	-	-	-	-
Leichtverletzte	23 027	1 299	1 370	3 941	15 759	78	465	29	3	7	76
unter 6	1	-	-	-	1	-	-	-	-	-	-
6 - 10	-	-	-	-	-	-	-	-	-	-	-
10 - 15	23	9	3	3	8	-	-	-	-	-	-
15 - 18	1 382	427	295	626	33	-	-	-	1	-	-
18 - 21	2 518	85	186	377	1 839	-	23	2	-	-	6
21 - 25	2 767	59	155	376	2 108	1	59	-	-	1	8
25 - 30	3 531	84	144	654	2 544	5	79	7	-	3	11
30 - 35	3 354	111	186	621	2 315	21	82	5	-	-	13
35 - 40	2 619	117	119	499	1 790	10	69	3	-	1	11
40 - 45	1 803	95	79	303	1 262	10	45	5	1	-	3
45 - 50	1 408	70	58	190	1 035	9	38	2	-	1	5
50 - 55	1 051	60	42	107	809	8	23	-	-	-	2
55 - 60	1 059	68	42	90	822	9	20	4	-	-	4
60 - 65	640	36	27	51	499	4	19	1	1	-	2
65 - 70	377	35	20	24	288	1	5	-	-	-	4
70 - 75	257	19	8	13	212	-	2	-	-	-	3
75 und mehr	222	20	6	5	186	-	1	-	-	1	3
Ohne Angabe	15	4	-	2	8	-	-	-	-	-	1
Getötete und Verletzte insgesamt	27 912	1 711	1 768	5 427	18 207	86	564	43	4	7	95
unter 6	1	-	-	-	1	-	-	-	-	-	-
6 - 10	-	-	-	-	-	-	-	-	-	-	-
10 - 15	34	14	6	3	11	-	-	-	-	-	-
15 - 18	1 793	521	380	843	48	-	-	-	1	-	-
18 - 21	3 101	108	232	502	2 221	-	30	2	-	-	6
21 - 25	3 347	76	193	536	2 464	1	66	-	-	1	10
25 - 30	4 232	118	193	885	2 910	7	93	8	1	3	14
30 - 35	4 000	141	229	868	2 617	22	101	7	-	-	15
35 - 40	3 098	161	161	654	2 009	10	81	7	-	1	14
40 - 45	2 133	130	97	417	1 415	11	52	5	1	-	5
45 - 50	1 690	94	79	280	1 163	10	50	7	-	1	6
50 - 55	1 271	86	58	157	927	9	31	1	-	-	2
55 - 60	1 280	95	51	137	950	10	27	4	-	-	6
60 - 65	807	51	37	89	599	4	23	1	1	-	2
65 - 70	487	51	33	30	358	2	6	1	-	-	6
70 - 75	322	27	12	16	260	-	3	-	-	-	4
75 und mehr	301	34	7	8	246	-	1	-	-	1	4
Ohne Angabe	15	4	-	2	8	-	-	-	-	-	-

1) Lastkraftwagen mit Normal- bzw. Spezialaufbau.

Noch: 6.1 Kraftfahrzeugbenutzer nach Altersgruppen und Ortslage
 Noch: 6.1.1 Fahrzeugführer

Im Alter von ... bis unter ... Jahren	Insgesamt	Davon als Fahrzeugführer von									
		Mofas	Mopeds	Motor- rädern	Perso- nen- kraft- wagen	Kraft- omni- bussen	Last- kraft- wagen 1)	Sattel- zugma- schinen	Land- wirtsch. Zugma- schinen	anderen Zugma- schinen	übrigen Kraft- fahr- zeugen
Außerhalb von Ortschaften, einschließlich Autobahn											
Getötete	553	5	2	123	396	1	14	8	1	-	3
unter 6	-	-	-	-	-	-	-	-	-	-	-
6 - 10	-	-	-	-	-	-	-	-	-	-	-
10 - 15	-	-	-	-	-	-	-	-	-	-	-
15 - 18	6	1	-	4	1	-	-	-	-	-	-
18 - 21	60	-	-	6	53	-	1	-	-	-	-
21 - 25	69	-	-	19	49	-	-	-	-	-	1
25 - 30	81	-	-	20	61	-	-	-	-	-	-
30 - 35	88	-	1	32	51	-	1	2	1	-	-
35 - 40	58	-	-	22	33	-	2	1	-	-	-
40 - 45	40	-	1	10	25	1	2	-	-	-	1
45 - 50	27	-	-	2	22	-	1	2	-	-	-
50 - 55	28	1	-	3	17	-	5	2	-	-	-
55 - 60	26	-	-	2	23	-	1	-	-	-	-
60 - 65	22	1	-	3	18	-	-	-	-	-	-
65 - 70	14	1	-	-	12	-	1	-	-	-	-
70 - 75	9	1	-	-	8	-	-	-	-	-	-
75 und mehr	25	-	-	-	23	-	-	1	-	-	1
Ohne Angabe	-	-	-	-	-	-	-	-	-	-	-
Schwerverletzte	6 666	160	116	1 269	4 711	7	290	79	8	2	24
unter 6	-	-	-	-	-	-	-	-	-	-	-
6 - 10	-	-	-	-	-	-	-	-	-	-	-
10 - 15	4	2	1	-	1	-	-	-	-	-	-
15 - 18	181	50	22	97	12	-	-	-	-	-	-
18 - 21	868	5	7	73	761	-	20	-	1	-	1
21 - 25	915	4	7	154	703	-	39	4	1	-	3
25 - 30	1 105	10	18	235	758	-	57	18	1	1	7
30 - 35	1 014	6	15	277	659	1	45	5	2	1	3
35 - 40	719	21	12	185	447	-	37	15	-	-	2
40 - 45	452	14	8	105	284	2	29	8	-	-	2
45 - 50	333	7	4	51	230	2	26	10	1	-	2
50 - 55	256	5	4	24	199	1	15	8	-	-	-
55 - 60	295	14	8	36	216	-	10	7	1	-	3
60 - 65	192	6	5	19	147	1	9	3	1	-	1
65 - 70	128	2	3	7	112	-	3	1	-	-	-
70 - 75	96	4	1	4	87	-	-	-	-	-	-
75 und mehr	108	10	1	2	95	-	-	-	-	-	-
Ohne Angabe	-	-	-	-	-	-	-	-	-	-	-
Leichtverletzte	14 940	236	212	1 374	12 243	18	641	147	15	8	46
unter 6	-	-	-	-	-	-	-	-	-	-	-
6 - 10	-	-	-	-	-	-	-	-	-	-	-
10 - 15	4	2	1	-	1	-	-	-	-	-	-
15 - 18	277	73	53	131	18	-	-	-	2	-	-
18 - 21	1 766	19	30	110	1 569	-	28	2	3	-	5
21 - 25	1 948	7	21	128	1 724	-	62	4	-	-	2
25 - 30	2 439	11	21	257	1 997	1	114	28	2	1	7
30 - 35	2 288	16	26	269	1 829	5	109	26	-	1	7
35 - 40	1 628	21	15	201	1 269	3	88	23	2	1	5
40 - 45	1 177	16	10	111	950	3	67	16	-	1	3
45 - 50	937	8	9	61	761	1	65	24	2	1	5
50 - 55	688	12	10	36	576	2	35	11	2	1	3
55 - 60	728	18	7	39	606	1	38	11	1	2	5
60 - 65	430	11	3	19	372	1	22	1	1	-	-
65 - 70	267	7	2	8	236	1	11	-	-	-	2
70 - 75	203	6	1	2	191	-	2	1	-	-	-
75 und mehr	156	9	3	-	142	-	-	-	-	-	2
Ohne Angabe	4	-	-	2	2	-	-	-	-	-	-
Getötete und Verletzte insgesamt	22 159	401	330	2 766	17 350	26	945	234	24	10	73
unter 6	-	-	-	-	-	-	-	-	-	-	-
6 - 10	-	-	-	-	-	-	-	-	-	-	-
10 - 15	8	4	2	-	2	-	-	-	-	-	-
15 - 18	464	124	75	232	31	-	-	-	2	-	-
18 - 21	2 694	24	37	189	2 383	-	49	2	4	-	6
21 - 25	2 932	11	28	301	2 476	-	101	8	1	-	6
25 - 30	3 625	21	39	512	2 816	1	171	46	3	2	14
30 - 35	3 390	22	42	578	2 539	6	155	33	3	2	10
35 - 40	2 405	42	27	408	1 749	3	127	39	2	1	7
40 - 45	1 669	30	19	226	1 259	6	98	24	-	1	6
45 - 50	1 297	15	13	114	1 013	3	92	36	3	1	7
50 - 55	972	18	14	63	792	3	55	21	2	1	3
55 - 60	1 049	32	15	77	845	1	49	18	2	2	8
60 - 65	644	18	8	41	537	2	31	4	2	-	1
65 - 70	409	10	5	15	360	1	15	1	-	-	2
70 - 75	308	11	2	6	286	-	2	1	-	-	-
75 und mehr	289	19	4	2	260	-	-	1	-	-	3
Ohne Angabe	4	-	-	2	2	-	-	-	-	-	-

1) Lastkraftwagen mit Normal- bzw. Spezialaufbau.

Noch: 6.1 Kraftfahrzeugbenutzer nach Altersgruppen und Ortslage
Noch: 6.1.1 Fahrzeugführer

Im Alter von ... bis unter ... Jahren	Insgesamt	Davon als Fahrzeugführer von									
		Mofas	Mopeds	Motor- rädern	Perso- nen- kraft- wagen	Kraft- omni- bussen, Obussen	Last- kraft- wagen 1)	Sattel- zugma- schinen	Land- wirtsch. Zugma- schinen	anderen Zugma- schinen	übrigen Kraft- fahr- zeugen
Innerhalb und außerhalb von Ortschaften											
Getötete	656	8	8	161	445	1	19	8	1	-	5
unter 6	-	-	-	-	-	-	-	-	-	-	-
6 - 10	-	-	-	-	-	-	-	-	-	-	-
10 - 15	-	-	-	-	-	-	-	-	-	-	-
15 - 18	9	1	1	6	1	-	-	-	-	-	-
18 - 21	68	-	1	7	59	-	1	-	-	-	-
21 - 25	77	-	-	20	55	-	1	-	-	-	1
25 - 30	97	1	1	28	66	-	1	-	-	-	-
30 - 35	103	-	2	42	54	-	2	2	1	-	-
35 - 40	72	-	-	28	40	-	2	1	-	-	1
40 - 45	47	-	1	12	29	1	3	-	-	-	1
45 - 50	36	-	1	7	25	-	1	2	-	-	-
50 - 55	31	1	-	5	18	-	5	2	-	-	-
55 - 60	31	-	-	2	27	-	2	-	-	-	-
60 - 65	26	1	-	3	22	-	-	-	-	-	-
65 - 70	20	2	1	-	16	-	1	-	-	-	-
70 - 75	11	2	-	-	9	-	-	-	-	-	-
75 und mehr	28	-	-	1	24	-	-	1	-	-	2
Ohne Angabe	-	-	-	-	-	-	-	-	-	-	-
Schwerverletzte	11 448	569	508	2 717	7 110	15	384	93	9	2	41
unter 6	-	-	-	-	-	-	-	-	-	-	-
6 - 10	-	-	-	-	-	-	-	-	-	-	-
10 - 15	15	7	4	-	4	-	-	-	-	-	-
15 - 18	589	144	106	312	27	-	-	-	-	-	-
18 - 21	1 443	28	52	197	1 137	-	27	-	1	-	1
21 - 25	1 487	21	45	313	1 053	-	45	4	-	-	5
25 - 30	1 790	43	66	458	1 119	2	70	19	2	1	10
30 - 35	1 645	36	57	514	958	2	63	7	2	1	5
35 - 40	1 184	65	54	334	659	-	49	19	-	-	4
40 - 45	775	49	26	217	433	3	35	8	-	-	4
45 - 50	606	31	24	136	355	3	35	15	1	-	3
50 - 55	473	31	20	72	316	2	23	9	-	-	-
55 - 60	511	41	17	83	340	1	16	7	1	-	5
60 - 65	355	21	15	57	243	1	13	3	1	-	1
65 - 70	232	17	15	13	178	1	4	2	-	-	2
70 - 75	159	11	5	7	134	-	1	-	-	-	1
75 und mehr	184	24	2	4	154	-	-	-	-	-	-
Ohne Angabe	-	-	-	-	-	-	-	-	-	-	-
Leichtverletzte	37 967	1 535	1 582	5 315	28 002	96	1 106	176	18	15	122
unter 6	1	-	-	-	1	-	-	-	-	-	-
6 - 10	-	-	-	-	-	-	-	-	-	-	-
10 - 15	27	11	4	3	9	-	-	-	-	-	-
15 - 18	1 659	500	348	757	51	-	-	-	3	-	-
18 - 21	4 284	104	216	487	3 408	-	51	4	3	-	11
21 - 25	4 715	66	176	504	3 832	1	121	4	-	1	10
25 - 30	5 970	95	165	911	4 541	6	193	35	2	4	18
30 - 35	5 642	127	212	890	4 144	26	191	31	-	1	20
35 - 40	4 247	138	134	700	3 059	13	157	26	2	2	16
40 - 45	2 980	111	89	414	2 212	13	112	21	1	1	6
45 - 50	2 345	78	67	251	1 796	10	103	26	2	2	10
50 - 55	1 739	72	52	143	1 385	10	58	11	2	1	5
55 - 60	1 787	86	49	129	1 428	10	58	15	1	2	9
60 - 65	1 070	47	30	70	871	5	41	2	2	-	2
65 - 70	644	42	22	32	524	2	16	-	-	-	6
70 - 75	460	25	9	15	403	-	4	1	-	-	3
75 und mehr	378	29	9	5	328	-	1	-	-	1	5
Ohne Angabe	19	4	-	4	10	-	-	-	-	-	1
Getötete und Verletzte insgesamt	50 071	2 112	2 098	8 193	35 557	112	1 509	277	28	17	168
unter 6	1	-	-	-	1	-	-	-	-	-	-
6 - 10	-	-	-	-	-	-	-	-	-	-	-
10 - 15	42	18	8	3	13	-	-	-	-	-	-
15 - 18	2 257	645	455	1 075	79	-	-	-	3	-	-
18 - 21	5 795	132	269	691	4 604	-	79	4	4	-	12
21 - 25	6 279	87	221	837	4 940	1	167	8	1	1	16
25 - 30	7 857	139	232	1 397	5 726	8	264	54	4	5	28
30 - 35	7 390	163	271	1 446	5 156	28	256	40	3	2	25
35 - 40	5 503	203	188	1 062	3 758	13	208	46	2	2	21
40 - 45	3 802	160	116	643	2 674	17	150	29	1	1	11
45 - 50	2 987	109	92	394	2 176	13	142	43	3	2	13
50 - 55	2 243	104	72	220	1 719	12	86	22	2	1	5
55 - 60	2 329	127	66	214	1 795	11	76	22	2	2	14
60 - 65	1 451	69	45	130	1 136	6	54	5	3	-	3
65 - 70	896	61	38	45	718	3	21	2	-	-	8
70 - 75	630	38	14	22	546	-	5	1	-	-	4
75 und mehr	590	53	11	10	506	-	1	1	-	1	7
Ohne Angabe	19	4	-	4	10	-	-	-	-	-	1

1) Lastkraftwagen mit Normal- bzw. Spezialaufbau.

Noch: 6.1 Kraftfahrzeugbenutzer nach Altersgruppen und Ortslage
6.1.2 Mitfahrer

Im Alter von ... bis unter ... Jahren	Insgesamt	Davon als Mitfahrer von									
		Mofas	Mopeds	Motor- rädern	Perso- nen- kraft- wagen	Kraft- omni- bussen, Obussen	Last- kraft- wagen 1)	Sattel- zugma- schinen	Land- wirtsch. Zugma- schinen	anderen Zugma- schinen	übrigen Kraft- fahr- zeugen
Innerhalb von Ortschaften											
Getötete	32	-	1	3	25	2	-	-	-	-	1
unter 6	2	-	-	1	1	-	-	-	-	-	-
6 - 10	-	-	-	-	-	-	-	-	-	-	-
10 - 15	-	-	-	-	-	-	-	-	-	-	-
15 - 18	3	-	-	-	3	-	-	-	-	-	-
18 - 21	6	-	-	1	5	-	-	-	-	-	-
21 - 25	4	-	1	-	3	-	-	-	-	-	-
25 - 30	1	-	-	-	1	-	-	-	-	-	-
30 - 35	2	-	-	-	2	-	-	-	-	-	-
35 - 40	3	-	-	-	3	-	-	-	-	-	-
40 - 45	1	-	-	1	-	-	-	-	-	-	-
45 - 50	1	-	-	-	1	-	-	-	-	-	-
50 - 55	2	-	-	-	1	1	-	-	-	-	-
55 - 60	-	-	-	-	-	-	-	-	-	-	-
60 - 65	1	-	-	-	1	-	-	-	-	-	-
65 - 70	-	-	-	-	-	-	-	-	-	-	-
70 - 75	2	-	-	-	2	-	-	-	-	-	-
75 und mehr	4	-	-	-	2	1	-	-	-	-	1
Ohne Angabe	-	-	-	-	-	-	-	-	-	-	-
Schwerverletzte	1 432	13	41	127	1 164	59	17	-	4	-	7
unter 6	52	1	-	1	42	6	-	-	1	-	1
6 - 10	47	-	1	2	42	2	-	-	-	-	-
10 - 15	73	2	1	6	59	2	2	-	1	-	-
15 - 18	199	4	26	41	123	4	1	-	-	-	-
18 - 21	203	4	5	19	172	-	1	-	2	-	-
21 - 25	169	1	1	9	156	-	1	-	-	-	1
25 - 30	145	-	1	12	126	4	2	-	-	-	-
30 - 35	103	-	5	12	81	1	3	-	-	-	1
35 - 40	66	-	-	9	53	1	3	-	-	-	-
40 - 45	48	1	-	6	38	1	1	-	-	-	1
45 - 50	54	-	-	3	45	5	1	-	-	-	-
50 - 55	50	-	-	3	41	3	1	-	-	-	2
55 - 60	45	-	-	1	41	3	-	-	-	-	-
60 - 65	49	-	1	3	43	2	-	-	-	-	-
65 - 70	39	-	-	-	33	6	-	-	-	-	-
70 - 75	37	-	-	-	32	5	-	-	-	-	-
75 und mehr	53	-	-	-	37	14	1	-	-	-	1
Ohne Angabe	-	-	-	-	-	-	-	-	-	-	-
Leichtverletzte	9 674	47	121	423	8 249	684	106	1	4	-	39
unter 6	678	2	4	2	615	50	3	-	-	-	2
6 - 10	531	3	5	8	481	33	-	-	-	-	1
10 - 15	462	7	12	30	365	44	3	-	-	-	1
15 - 18	816	23	53	151	557	24	7	-	1	-	-
18 - 21	1 068	5	20	64	950	16	11	-	1	-	1
21 - 25	1 024	3	8	47	931	16	15	-	-	-	4
25 - 30	1 047	2	8	44	929	37	19	-	1	-	7
30 - 35	727	-	4	17	662	30	8	1	-	-	5
35 - 40	562	1	1	19	500	15	15	-	-	-	11
40 - 45	461	1	1	20	394	40	4	-	-	-	1
45 - 50	432	-	1	11	369	42	6	-	1	-	2
50 - 55	391	-	-	6	349	31	4	-	-	-	1
55 - 60	425	-	2	4	361	57	1	-	-	-	-
60 - 65	331	-	1	-	278	46	6	-	-	-	-
65 - 70	231	-	1	-	185	44	1	-	-	-	-
70 - 75	214	-	-	-	163	47	3	-	-	-	1
75 und mehr	274	-	-	-	160	112	-	-	-	-	2
Ohne Angabe	-	-	-	-	-	-	-	-	-	-	-
Getötete und Verletzte insgesamt	11 138	60	163	553	9 438	745	123	1	8	-	47
unter 6	732	3	4	4	658	56	3	-	1	-	3
6 - 10	578	3	6	10	523	35	-	-	-	-	1
10 - 15	535	9	13	36	424	46	5	-	1	-	1
15 - 18	1 018	27	79	192	683	28	8	-	1	-	-
18 - 21	1 277	9	25	84	1 127	16	12	-	3	-	1
21 - 25	1 197	4	10	56	1 090	16	16	-	-	-	5
25 - 30	1 193	2	9	56	1 056	41	21	-	1	-	7
30 - 35	832	-	9	29	745	31	11	1	-	-	6
35 - 40	631	1	1	28	556	16	18	-	-	-	11
40 - 45	510	2	1	27	432	41	5	-	-	-	2
45 - 50	487	-	1	14	415	47	7	-	1	-	2
50 - 55	443	-	-	9	391	35	5	-	-	-	3
55 - 60	470	-	2	5	402	60	1	-	-	-	-
60 - 65	381	-	2	3	322	48	6	-	-	-	-
65 - 70	270	-	1	-	218	50	1	-	-	-	-
70 - 75	253	-	-	-	197	52	3	-	-	-	1
75 und mehr	331	-	-	-	199	127	1	-	-	-	4
Ohne Angabe	-	-	-	-	-	-	-	-	-	-	-

1) Lastkraftwagen mit Normal- bzw. Spezialaufbau.

Noch: 6.1 Kraftfahrzeugbenutzer nach Altersgruppen und Ortslage
Noch: 6.1.2 Mitfahrer

Im Alter von ... bis unter ... Jahren	Insgesamt	Davon als Mitfahrer von									
		Mofas	Mopeds	Motor- rädern	Perso- nen- kraft- wagen	Kraft- omni- bussen	Last- kraft- wagen 1)	Sattel- zugma- schinen	Land- wirtsch. Zugma- schinen	anderen Zugma- schinen	Übrigen Kraft- fahr- zeugen
Außerhalb von Ortschaften, einschließlich Autobahn											
Getötete	165	-	-	5	154	-	5	-	-	-	1
unter 6	8	-	-	-	8	-	-	-	-	-	-
6 - 10	2	-	-	-	2	-	-	-	-	-	-
10 - 15	4	-	-	-	4	-	-	-	-	-	-
15 - 18	24	-	-	1	23	-	-	-	-	-	-
18 - 21	27	-	-	1	24	-	2	-	-	-	-
21 - 25	15	-	-	-	14	-	-	-	-	-	1
25 - 30	19	-	-	1	18	-	-	-	-	-	-
30 - 35	11	-	-	1	10	-	-	-	-	-	-
35 - 40	6	-	-	-	6	-	-	-	-	-	-
40 - 45	1	-	-	-	1	-	-	-	-	-	-
45 - 50	9	-	-	-	8	-	1	-	-	-	-
50 - 55	6	-	-	1	5	-	-	-	-	-	-
55 - 60	6	-	-	-	6	-	-	-	-	-	-
60 - 65	6	-	-	-	6	-	-	-	-	-	-
65 - 70	5	-	-	-	5	-	-	-	-	-	-
70 - 75	6	-	-	-	5	-	1	-	-	-	-
75 und mehr	10	-	-	-	9	-	1	-	-	-	-
Ohne Angabe	-	-	-	-	-	-	-	-	-	-	-
Schwerverletzte	2 445	3	12	125	2 201	18	58	7	7	1	13
unter 6	132	-	1	-	126	1	2	-	-	1	1
6 - 10	85	-	-	1	78	3	2	-	-	-	1
10 - 15	126	1	3	6	114	2	-	-	-	-	-
15 - 18	282	2	3	25	248	1	3	-	-	-	-
18 - 21	345	-	2	9	322	1	8	-	2	-	1
21 - 25	263	-	1	12	238	2	6	2	1	-	1
25 - 30	247	-	1	27	209	1	7	-	1	-	1
30 - 35	181	-	-	13	155	1	10	1	-	-	1
35 - 40	137	-	1	10	111	2	10	1	1	-	1
40 - 45	95	-	-	12	79	1	2	1	-	-	-
45 - 50	96	-	-	4	83	1	3	1	2	-	2
50 - 55	79	-	-	2	73	-	2	1	-	-	1
55 - 60	87	-	-	1	83	1	1	-	-	-	1
60 - 65	86	-	-	3	81	-	1	-	-	-	1
65 - 70	73	-	-	-	72	-	1	-	-	-	-
70 - 75	50	-	-	-	50	-	-	-	-	-	-
75 und mehr	81	-	-	-	79	1	-	-	-	-	1
Ohne Angabe	-	-	-	-	-	-	-	-	-	-	-
Leichtverletzte	7 175	13	30	173	6 617	113	159	10	9	-	51
unter 6	466	1	-	1	458	-	2	1	2	-	1
6 - 10	374	-	1	4	353	10	4	-	-	-	2
10 - 15	410	3	7	16	353	24	-	1	-	-	5
15 - 18	634	7	16	35	563	5	6	-	1	-	1
18 - 21	787	-	1	18	747	1	15	1	-	-	4
21 - 25	714	-	1	12	669	5	17	3	-	-	7
25 - 30	833	1	2	32	759	5	32	1	-	-	1
30 - 35	576	-	-	22	520	5	17	2	-	-	10
35 - 40	427	-	1	11	378	9	22	-	2	-	4
40 - 45	349	1	-	6	319	3	16	-	1	-	3
45 - 50	311	-	-	5	287	4	9	1	1	-	4
50 - 55	253	-	-	5	234	3	7	-	-	-	4
55 - 60	331	-	1	1	312	6	8	-	1	-	2
60 - 65	231	-	-	4	209	13	4	-	-	-	1
65 - 70	194	-	-	-	186	7	-	-	-	-	1
70 - 75	149	-	-	1	136	11	-	-	-	-	1
75 und mehr	136	-	-	-	134	2	-	-	-	-	-
Ohne Angabe	-	-	-	-	-	-	-	-	-	-	-
Getötete und Verletzte insgesamt	9 785	16	42	303	8 972	131	222	17	16	1	65
unter 6	606	1	1	1	592	1	4	1	2	1	2
6 - 10	461	-	1	5	433	13	6	-	-	-	3
10 - 15	540	4	10	22	471	26	-	1	1	-	5
15 - 18	940	9	19	61	834	6	9	-	1	-	1
18 - 21	1 159	-	3	28	1 093	2	25	1	2	-	5
21 - 25	992	-	2	24	921	7	23	5	1	-	9
25 - 30	1 099	1	3	60	986	6	39	1	1	-	2
30 - 35	768	-	-	36	685	6	27	3	-	-	11
35 - 40	570	-	2	21	495	11	32	1	3	-	5
40 - 45	445	1	-	18	399	4	18	1	1	-	3
45 - 50	416	-	-	9	378	5	13	2	3	-	6
50 - 55	338	-	-	8	312	3	9	1	-	-	5
55 - 60	424	-	1	2	401	7	9	-	1	-	3
60 - 65	323	-	-	7	296	13	5	-	-	-	2
65 - 70	272	-	-	-	263	7	1	-	-	-	1
70 - 75	205	-	-	1	191	11	1	-	-	-	1
75 und mehr	227	-	-	-	222	3	1	-	-	-	1
Ohne Angabe	-	-	-	-	-	-	-	-	-	-	-

1) Lastkraftwagen mit Normal- bzw. Spezialaufbau.

Noch: 6.1 Kraftfahrzeugbenutzer nach Altersgruppen und Ortslage
Noch: 6.1.2 Mitfahrer

Im Alter von ... bis unter ... Jahren	Insgesamt	Davon als Mitfahrer von									
		Mofas	Mopeds	Motor- rädern	Perso- nen- kraft- wagen	Kraft- omni- bussen, Obussen	Last- kraft- wagen 1)	Sattel- zugma- schinen	Land- wirtsch. Zugma- schinen	anderen Zugma- schinen	übrigen Kraft- fahr- zeugen
Innerhalb und außerhalb von Ortschaften											
Getötete	197	-	1	8	179	2	5	-	-	-	2
unter 6	10	-	-	1	9	-	-	-	-	-	-
6 - 10	2	-	-	-	2	-	-	-	-	-	-
10 - 15	4	-	-	-	4	-	-	-	-	-	-
15 - 18	27	-	-	1	26	-	-	-	-	-	-
18 - 21	33	-	-	2	29	-	2	-	-	-	-
21 - 25	19	-	1	-	17	-	-	-	-	-	1
25 - 30	20	-	-	1	19	-	-	-	-	-	-
30 - 35	13	-	-	1	12	-	-	-	-	-	-
35 - 40	9	-	-	-	9	-	-	-	-	-	-
40 - 45	2	-	-	1	1	-	-	-	-	-	-
45 - 50	10	-	-	-	9	-	1	-	-	-	-
50 - 55	8	-	-	1	6	1	-	-	-	-	-
55 - 60	6	-	-	-	6	-	-	-	-	-	-
60 - 65	7	-	-	-	7	-	-	-	-	-	-
65 - 70	5	-	-	-	5	-	-	-	-	-	-
70 - 75	8	-	-	-	7	-	1	-	-	-	-
75 und mehr	14	-	-	-	11	1	1	-	-	-	1
Ohne Angabe	-	-	-	-	-	-	-	-	-	-	-
Schwerverletzte	3 877	16	53	252	3 365	77	75	7	11	1	20
unter 6	184	1	1	1	168	7	2	-	1	1	2
6 - 10	132	-	1	3	120	5	2	-	-	-	1
10 - 15	199	3	4	12	173	4	2	-	1	-	-
15 - 18	481	6	29	66	371	5	4	-	-	-	-
18 - 21	548	4	7	28	494	1	9	-	4	-	1
21 - 25	432	1	2	21	394	2	7	2	1	-	2
25 - 30	392	-	2	39	335	5	9	-	1	-	1
30 - 35	284	-	5	25	236	2	13	1	-	-	2
35 - 40	203	-	1	19	164	3	13	1	1	-	1
40 - 45	143	1	-	18	117	2	3	1	-	-	1
45 - 50	150	-	-	7	128	6	4	1	2	-	2
50 - 55	129	-	-	5	114	3	3	1	-	-	3
55 - 60	132	-	-	2	124	4	1	-	-	-	1
60 - 65	135	-	1	6	124	2	1	-	-	-	1
65 - 70	112	-	-	-	105	6	1	-	-	-	-
70 - 75	87	-	-	-	82	5	-	-	-	-	-
75 und mehr	134	-	-	-	116	15	1	-	-	-	2
Ohne Angabe	-	-	-	-	-	-	-	-	-	-	-
Leichtverletzte	16 849	60	151	596	14 866	797	265	11	13	-	90
unter 6	1 144	3	4	3	1 073	50	5	1	2	-	3
6 - 10	905	3	6	12	834	43	4	-	-	-	3
10 - 15	872	10	19	46	718	68	3	1	1	-	6
15 - 18	1 450	30	69	186	1 120	29	13	-	2	-	1
18 - 21	1 855	5	21	82	1 697	17	26	1	1	-	5
21 - 25	1 738	3	9	59	1 600	21	32	3	-	-	11
25 - 30	1 880	3	10	76	1 688	42	51	1	1	-	8
30 - 35	1 303	-	4	39	1 182	35	25	3	-	-	15
35 - 40	989	1	2	30	878	24	37	-	2	-	15
40 - 45	810	2	1	26	713	43	20	-	1	-	4
45 - 50	743	-	1	16	656	46	15	1	2	-	6
50 - 55	644	-	-	11	583	34	11	-	-	-	5
55 - 60	756	-	3	5	673	63	9	-	1	-	2
60 - 65	562	-	1	4	487	59	10	-	-	-	1
65 - 70	425	-	1	-	371	61	1	-	-	-	1
70 - 75	363	-	-	1	299	58	3	-	-	-	2
75 und mehr	410	-	-	-	294	114	-	-	-	-	2
Ohne Angabe	-	-	-	-	-	-	-	-	-	-	-
Getötete und Verletzte insgesamt	20 923	76	205	856	18 410	876	345	18	24	1	112
unter 6	1 338	4	5	5	1 250	57	7	1	3	1	5
6 - 10	1 039	3	7	15	956	48	6	-	-	-	4
10 - 15	1 075	13	23	68	895	72	5	1	2	-	6
15 - 18	1 958	36	98	253	1 517	34	17	-	2	-	1
18 - 21	2 436	9	28	112	2 220	18	37	1	5	-	6
21 - 25	2 189	4	12	80	2 011	23	39	5	1	-	14
25 - 30	2 292	3	12	116	2 042	47	60	1	2	-	9
30 - 35	1 600	-	9	66	1 430	37	38	4	-	-	17
35 - 40	1 201	1	3	49	1 051	27	50	1	3	-	16
40 - 45	955	3	1	45	831	45	23	1	1	-	5
45 - 50	903	-	1	23	793	52	20	2	4	-	8
50 - 55	781	-	-	17	703	38	14	1	-	-	8
55 - 60	894	-	3	7	803	67	10	-	1	-	3
60 - 65	704	-	2	10	618	61	11	-	-	-	2
65 - 70	542	-	1	-	481	57	2	-	-	-	1
70 - 75	458	-	-	1	388	63	4	-	-	-	2
75 und mehr	558	-	-	-	421	130	2	-	-	-	5
Ohne Angabe	-	-	-	-	-	-	-	-	-	-	-

1) Lastkraftwagen mit Normal- bzw. Spezialaufbau.

6.2 Nach Altersgruppen und Ortslage

Im Alter von ... bis unter ... Jahren	Fahrzeugführer von				Mitfahrer von				Fuß- gänger	Sonstige Personen 2)	Verun- glückte insgesamt
	Fahr- rädern	Straßen- bahnen	anderen Fahrzeu- gen 1)	Fahr- zeugen aller Art	Fahr- rädern	Straßen- bahnen	anderen Fahrzeu- gen 1)	Fahr- zeugen aller Art			
Innerhalb von Ortschaften											
Getötete	70	-	-	173	-	-	-	32	144	-	349
unter 6	1	-	-	1	-	-	-	2	6	-	9
6 - 10	2	-	-	2	-	-	-	-	6	-	8
10 - 15	2	-	-	2	-	-	-	-	2	-	4
15 - 18	-	-	-	3	-	-	-	3	-	-	6
18 - 21	1	-	-	9	-	-	-	6	2	-	17
21 - 25	-	-	-	8	-	-	-	4	1	-	13
25 - 30	3	-	-	19	-	-	-	1	4	-	24
30 - 35	3	-	-	18	-	-	-	2	6	-	26
35 - 40	5	-	-	19	-	-	-	3	2	-	24
40 - 45	4	-	-	11	-	-	-	1	6	-	18
45 - 50	2	-	-	11	-	-	-	1	6	-	18
50 - 55	3	-	-	6	-	-	-	2	7	-	15
55 - 60	4	-	-	9	-	-	-	-	13	-	22
60 - 65	8	-	-	12	-	-	-	1	9	-	22
65 - 70	8	-	-	14	-	-	-	-	8	-	22
70 - 75	7	-	-	9	-	-	-	2	13	-	24
75 und mehr	17	-	-	20	-	-	-	4	53	-	77
Ohne Angabe	-	-	-	-	-	-	-	-	-	-	-
Schwerverletzte	3 125	2	9	7 918	29	10	1	1 472	3 232	16	12 638
unter 6	58	-	-	58	13	-	-	65	354	-	477
6 - 10	212	-	1	213	6	-	-	53	592	2	860
10 - 15	447	-	1	459	6	-	-	79	397	4	939
15 - 18	212	-	-	620	3	-	-	202	134	1	957
18 - 21	97	-	-	672	-	-	-	203	83	-	958
21 - 25	155	-	-	727	-	-	-	169	95	1	992
25 - 30	208	1	-	894	1	-	-	146	119	2	1 161
30 - 35	223	-	1	855	-	-	1	104	127	-	1 086
35 - 40	166	-	1	632	-	-	-	66	93	-	791
40 - 45	166	1	-	490	-	-	-	48	98	2	638
45 - 50	143	-	-	416	-	1	-	55	99	2	572
50 - 55	132	-	1	350	-	-	-	50	97	-	497
55 - 60	232	-	-	448	-	-	-	45	143	1	637
60 - 65	193	-	2	358	-	2	-	51	129	-	538
65 - 70	166	-	1	271	-	-	-	39	115	-	425
70 - 75	154	-	1	218	-	3	-	40	156	1	415
75 und mehr	161	-	-	237	-	4	-	57	400	-	694
Ohne Angabe	-	-	-	-	-	-	-	-	1	-	1
Leichtverletzte	10 818	62	31	33 938	119	66	4	9 863	6 236	72	50 109
unter 6	155	-	-	156	53	1	-	732	608	2	1 498
6 - 10	883	-	1	884	31	1	-	563	1 006	4	2 457
10 - 15	2 023	-	2	2 048	26	2	-	490	823	1	3 362
15 - 18	942	-	1	2 325	6	4	1	827	321	3	3 476
18 - 21	486	-	-	3 004	-	2	-	1 070	225	5	4 304
21 - 25	648	1	1	3 417	-	1	-	1 025	244	8	4 694
25 - 30	841	5	4	4 381	-	5	-	1 052	344	9	5 786
30 - 35	763	17	2	4 136	-	3	2	732	351	12	5 231
35 - 40	629	17	2	3 267	1	1	-	564	330	11	4 172
40 - 45	539	11	3	2 356	-	4	-	465	269	7	3 097
45 - 50	470	7	1	1 886	-	6	1	439	225	6	2 556
50 - 55	417	3	1	1 472	2	4	-	397	195	1	2 065
55 - 60	577	1	2	1 639	-	13	-	438	297	2	2 376
60 - 65	541	-	1	1 182	-	3	-	334	244	-	1 760
65 - 70	365	-	3	745	-	5	-	236	195	1	1 177
70 - 75	279	-	1	537	-	4	-	218	180	-	935
75 und mehr	222	-	3	447	-	7	-	281	364	-	1 092
Ohne Angabe	38	-	3	56	-	-	-	-	15	-	71
Getötete und Verletzte insgesamt	14 013	64	40	42 029	148	76	5	11 367	9 612	88	63 096
unter 6	214	-	-	215	66	1	-	799	968	2	1 984
6 - 10	1 097	-	2	1 099	37	1	-	616	1 604	6	3 325
10 - 15	2 472	-	3	2 509	32	2	-	569	1 222	5	4 305
15 - 18	1 154	-	1	2 948	9	4	1	1 032	455	4	4 439
18 - 21	584	-	-	3 685	-	2	-	1 279	310	5	5 279
21 - 25	803	1	1	4 152	-	1	-	1 198	340	9	5 699
25 - 30	1 052	6	4	5 294	1	5	-	1 199	467	11	6 971
30 - 35	989	17	3	5 009	-	3	3	838	484	12	6 343
35 - 40	800	17	3	3 918	1	1	-	633	425	11	4 987
40 - 45	709	12	3	2 857	-	4	-	514	373	9	3 753
45 - 50	616	7	1	2 313	-	7	1	495	330	8	3 146
50 - 55	552	3	2	1 828	2	4	-	449	299	1	2 577
55 - 60	813	1	2	2 096	-	13	-	483	453	3	3 035
60 - 65	742	-	3	1 552	-	5	-	386	382	-	2 320
65 - 70	539	-	4	1 030	-	5	-	275	318	1	1 624
70 - 75	440	-	2	764	-	7	-	260	349	1	1 374
75 und mehr	400	-	3	704	-	11	-	342	817	-	1 863
Ohne Angabe	38	-	3	56	-	-	-	-	16	-	72

1) Eisenbahnen, bespannte Fuhrwerke sowie sonstige und unbekannte Fahrzeuge.

2) Handwagen, Handkarren, Tierführer / Treiber und andere Personen.

Noch: 6.2 Nach Altersgruppen und Ortslage

Im Alter von ... bis unter ... Jahren	Fahrzeugführer von				Mitfahrer von				Fuß- gänger	Sonstige Personen 2)	Verun- glückte insgesamt
	Fahr- rädern	Straßen- bahnen	anderen Fahrzeu- gen 1)	Fahr- zeugen aller Art	Fahr- rädern	Straßen- bahnen	anderen Fahrzeu- gen 1)	Fahr- zeugen aller Art			
Außerhalb von Ortschaften											
Getötete	51	-	1	605	-	1	-	166	62	6	839
unter 6	-	-	-	-	-	-	-	8	2	-	10
6 - 10	1	-	-	1	-	-	-	2	3	-	6
10 - 15	1	-	-	1	-	-	-	4	1	-	6
15 - 18	5	-	-	11	-	-	-	24	5	-	40
18 - 21	1	-	-	61	-	-	-	27	4	-	92
21 - 25	-	-	-	69	-	-	-	15	1	-	85
25 - 30	1	-	-	82	-	-	-	19	1	1	103
30 - 35	-	-	-	88	-	-	-	11	7	-	106
35 - 40	-	-	-	58	-	-	-	6	5	-	69
40 - 45	1	-	-	41	-	-	-	1	5	-	47
45 - 50	1	-	-	28	-	-	-	9	4	2	43
50 - 55	3	-	-	31	-	-	-	6	3	-	40
55 - 60	5	-	-	31	-	-	-	6	3	-	40
60 - 65	10	-	-	32	-	-	-	6	2	2	42
65 - 70	9	-	-	23	-	-	-	5	5	-	33
70 - 75	3	-	-	12	-	1	-	7	3	-	22
75 und mehr	10	-	1	36	-	-	-	10	8	1	55
Ohne Angabe	-	-	-	-	-	-	-	-	-	-	-
Schwerverletzte	672	-	8	7 346	5	1	4	2 455	231	16	10 048
unter 6	2	-	-	2	2	-	1	135	14	-	151
6 - 10	23	-	1	24	-	-	-	85	23	1	133
10 - 15	84	-	-	88	1	1	-	128	23	2	241
15 - 18	65	-	-	246	-	-	-	282	19	-	547
18 - 21	22	-	-	890	-	-	-	345	14	-	1 249
21 - 25	26	-	-	941	1	-	-	264	13	2	1 220
25 - 30	44	-	-	1 149	-	-	1	248	16	4	1 417
30 - 35	41	-	-	1 055	-	-	1	182	17	3	1 257
35 - 40	44	-	1	764	1	-	1	139	18	1	922
40 - 45	32	-	-	484	-	-	-	95	11	-	590
45 - 50	42	-	1	376	-	-	-	96	4	1	477
50 - 55	35	-	1	292	-	-	-	79	5	-	376
55 - 60	52	-	-	347	-	-	-	87	9	2	445
60 - 65	49	-	1	242	-	-	-	86	11	-	339
65 - 70	38	-	-	166	-	-	-	73	9	-	248
70 - 75	35	-	2	133	-	-	-	50	6	-	189
75 und mehr	38	-	1	147	-	-	-	81	19	-	247
Ohne Angabe	-	-	-	-	-	-	-	-	-	-	-
Leichtverletzte	1 016	1	5	15 962	10	1	15	7 201	241	32	23 436
unter 6	3	-	-	3	2	-	1	469	9	-	481
6 - 10	32	-	-	32	3	-	1	378	15	2	427
10 - 15	129	-	-	133	2	-	-	412	36	8	589
15 - 18	94	-	-	371	2	-	1	637	18	-	1 026
18 - 21	43	-	-	1 809	-	-	1	788	14	3	2 614
21 - 25	60	-	-	2 008	-	-	2	716	12	1	2 737
25 - 30	88	1	-	2 528	-	-	1	834	21	2	3 385
30 - 35	76	-	1	2 365	1	-	-	577	19	2	2 963
35 - 40	68	-	-	1 696	-	-	2	429	20	4	2 149
40 - 45	81	-	1	1 259	-	-	3	352	12	3	1 626
45 - 50	67	-	1	1 005	-	-	2	313	8	4	1 330
50 - 55	51	-	-	739	-	-	1	254	7	3	1 003
55 - 60	75	-	-	803	-	1	-	332	13	-	1 148
60 - 65	64	-	-	494	-	-	-	231	9	-	734
65 - 70	39	-	-	306	-	-	-	194	15	-	515
70 - 75	27	-	-	230	-	-	-	149	6	-	385
75 und mehr	19	-	1	176	-	-	-	136	5	-	317
Ohne Angabe	-	-	1	5	-	-	-	-	2	-	7
Getötete und Verletzte insgesamt	1 739	1	14	23 913	15	3	19	9 822	534	54	34 323
unter 6	5	-	-	5	4	-	2	612	25	-	642
6 - 10	56	-	1	57	3	-	1	465	41	3	566
10 - 15	214	-	-	222	3	1	-	544	60	10	836
15 - 18	164	-	-	628	2	-	1	943	42	-	1 613
18 - 21	66	-	-	2 760	-	-	1	1 160	32	3	3 955
21 - 25	86	-	-	3 018	1	-	2	995	26	3	4 042
25 - 30	133	1	-	3 759	-	-	2	1 101	38	7	4 905
30 - 35	117	-	1	3 508	1	-	1	770	43	5	4 326
35 - 40	112	-	1	2 518	1	-	3	574	43	5	3 140
40 - 45	114	-	1	1 784	-	-	3	448	28	3	2 263
45 - 50	110	-	2	1 409	-	-	2	418	16	7	1 850
50 - 55	89	-	1	1 062	-	-	1	339	15	3	1 419
55 - 60	132	-	-	1 181	-	1	-	425	25	2	1 633
60 - 65	123	-	1	768	-	-	-	323	22	2	1 115
65 - 70	86	-	-	495	-	-	-	272	29	-	796
70 - 75	65	-	2	375	-	1	-	206	15	-	596
75 und mehr	67	-	3	359	-	-	-	227	32	1	619
Ohne Angabe	-	-	1	5	-	-	-	-	2	-	7

1) Eisenbahnen, bespannte Fuhrwerke sowie sonstige und unbekannte Fahrzeuge.

2) Handwagen, Handkarren, Tierführer / Treiber und andere Personen.

Noch: 6.2 Nach Altersgruppen und Ortslage

Im Alter von ... bis unter ... Jahren	Fahrzeugführer von				Mitfahrer von				Fuß- gänger	Sonstige Personen 2)	Verun- glückte insgesamt
	Fahr- rädern	Straßen- bahnen	anderen Fahrzeu- gen 1)	Fahr- zeugen aller Art	Fahr- rädern	Straßen- bahnen	anderen Fahrzeu- gen 1)	Fahr- zeugen aller Art			
Innerhalb und außerhalb von Ortschaften											
Getötete	121	-	1	778	-	1	-	198	206	6	1 188
unter 6	1	-	-	1	-	-	-	10	8	-	19
6 - 10	3	-	-	3	-	-	-	2	9	-	14
10 - 15	3	-	-	3	-	-	-	4	3	-	10
15 - 18	5	-	-	14	-	-	-	27	5	-	46
18 - 21	2	-	-	70	-	-	-	33	6	-	109
21 - 25	-	-	-	77	-	-	-	19	2	-	98
25 - 30	4	-	-	101	-	-	-	20	5	1	127
30 - 35	3	-	-	106	-	-	-	13	13	-	132
35 - 40	5	-	-	77	-	-	-	9	7	-	93
40 - 45	5	-	-	52	-	-	-	2	11	-	65
45 - 50	3	-	-	39	-	-	-	10	10	2	61
50 - 55	6	-	-	37	-	-	-	8	10	-	55
55 - 60	9	-	-	40	-	-	-	6	16	-	62
60 - 65	18	-	-	44	-	-	-	7	11	2	64
65 - 70	17	-	-	37	-	-	-	5	13	-	55
70 - 75	10	-	-	21	-	1	-	9	16	-	46
75 und mehr	27	-	1	56	-	-	-	14	61	1	132
Ohne Angabe	-	-	-	-	-	-	-	-	-	-	-
Schwerverletzte	3 797	2	17	15 264	34	11	5	3 927	3 463	32	22 686
unter 6	60	-	-	60	15	-	1	200	368	-	628
6 - 10	235	-	2	237	6	-	-	138	615	3	993
10 - 15	531	-	1	547	7	1	-	207	420	6	1 180
15 - 18	277	-	-	866	3	-	-	484	153	1	1 504
18 - 21	119	-	-	1 562	-	-	-	548	97	-	2 207
21 - 25	181	-	-	1 668	1	-	-	433	108	3	2 212
25 - 30	252	1	-	2 043	1	-	1	394	135	6	2 578
30 - 35	264	-	1	1 910	-	-	2	286	144	3	2 343
35 - 40	210	-	2	1 396	1	-	1	205	111	1	1 713
40 - 45	198	1	-	974	-	-	-	143	109	2	1 228
45 - 50	185	-	1	792	-	1	-	151	103	3	1 049
50 - 55	167	-	2	642	-	-	-	129	102	-	873
55 - 60	284	-	-	795	-	-	-	132	152	3	1 082
60 - 65	242	-	3	600	-	2	-	137	140	-	877
65 - 70	204	-	1	437	-	-	-	112	124	-	673
70 - 75	189	-	3	351	-	3	-	90	162	1	604
75 und mehr	199	-	1	384	-	4	-	138	419	-	941
Ohne Angabe	-	-	-	-	-	-	-	-	1	-	1
Leichtverletzte	11 834	63	36	49 900	129	67	19	17 064	6 477	104	73 545
unter 6	158	-	-	159	55	1	1	1 201	617	2	1 979
6 - 10	915	-	1	916	34	1	1	941	1 021	6	2 884
10 - 15	2 152	-	2	2 181	28	2	-	902	859	9	3 951
15 - 18	1 036	-	1	2 696	8	4	2	1 464	339	3	4 502
18 - 21	529	-	-	4 813	-	2	1	1 858	239	8	6 918
21 - 25	708	1	1	5 425	-	1	2	1 741	256	9	7 431
25 - 30	929	6	4	6 909	-	5	1	1 886	365	11	9 171
30 - 35	839	17	3	6 501	1	3	2	1 309	370	14	8 194
35 - 40	697	17	2	4 963	1	1	2	993	350	15	6 321
40 - 45	620	11	4	3 615	-	4	3	817	281	10	4 723
45 - 50	537	7	2	2 891	-	6	3	752	233	10	3 886
50 - 55	468	3	1	2 211	2	4	1	651	202	4	3 058
55 - 60	652	1	2	2 442	-	14	-	770	310	2	3 524
60 - 65	605	-	1	1 676	-	3	-	565	253	-	2 494
65 - 70	404	-	3	1 051	-	5	-	430	210	1	1 692
70 - 75	306	-	1	767	-	4	-	367	186	-	1 320
75 und mehr	241	-	4	623	-	7	-	417	369	-	1 409
Ohne Angabe	38	-	4	61	-	-	-	-	17	-	78
Getötete und Verletzte insgesamt	15 752	65	54	65 942	163	79	24	21 189	10 146	142	97 419
unter 6	219	-	-	220	70	1	2	1 411	993	2	2 626
6 - 10	1 153	-	3	1 156	40	1	1	1 081	1 645	9	3 891
10 - 15	2 686	-	3	2 731	35	3	-	1 113	1 282	15	5 141
15 - 18	1 318	-	1	3 576	11	4	2	1 975	497	4	6 052
18 - 21	650	-	-	6 445	-	2	1	2 439	342	8	9 234
21 - 25	889	1	1	7 170	1	1	2	2 193	366	12	9 741
25 - 30	1 185	7	4	9 053	1	5	2	2 300	505	18	11 876
30 - 35	1 106	17	4	8 517	1	3	4	1 608	527	17	10 669
35 - 40	912	17	4	6 436	2	1	3	1 207	468	16	8 127
40 - 45	823	12	4	4 641	-	4	3	962	401	12	6 016
45 - 50	725	7	3	3 722	-	7	3	913	346	15	4 996
50 - 55	641	3	3	2 890	2	4	1	788	314	4	3 996
55 - 60	945	1	2	3 277	-	14	-	908	478	5	4 668
60 - 65	865	-	4	2 320	-	5	-	709	404	2	3 435
65 - 70	625	-	4	1 525	-	5	-	547	347	1	2 420
70 - 75	505	-	4	1 139	-	8	-	466	364	1	1 970
75 und mehr	467	-	6	1 063	-	11	-	569	849	1	2 482
Ohne Angabe	38	-	4	61	-	-	-	-	18	-	79

1) Eisenbahnen, bespannte Fuhrwerke sowie sonstige und unbekannte Fahrzeuge.

2) Handwagen, Handkarren, Tierführer / Treiber und andere Personen.

6.3 Nach Geschlecht, Altersgruppen und Ortslage

Im Alter von ... bis unter ... Jahren	Ins- gesamt 1)	Männlich					Weiblich					
		zusammen	darunter				zusammen	darunter				
			Fahrer und Mitfahrer von			Fußgänger		Fahrer und Mitfahrer von			Fußgänger	
			Personen- kraftw.	Motor- zweir.	Fahr- rädern			Personen- kraftw.	Motor- zweir.	Fahr- rädern		
Innerhalb von Ortschaften												
Getötete	349	224	51	46	47	72	125	23	5	23	72	
unter 6	9	5	1	1	1	2	4	-	-	-	4	
6 - 10	8	6	-	-	1	5	2	-	-	1	1	
10 - 15	4	1	-	-	-	1	3	-	-	2	1	
15 - 18	6	5	2	3	-	-	1	1	-	-	-	
18 - 21	17	15	10	2	1	2	2	1	1	-	-	
21 - 25	13	9	6	1	-	1	4	3	1	-	-	
25 - 30	24	20	5	10	1	3	4	1	-	2	1	
30 - 35	26	24	4	11	3	5	2	1	-	-	1	
35 - 40	24	16	6	6	3	-	8	4	-	-	2	
40 - 45	18	11	2	2	2	4	7	2	1	2	2	
45 - 50	18	14	4	4	2	4	4	-	2	-	2	
50 - 55	15	11	1	2	3	4	4	1	-	-	3	
55 - 60	22	16	2	-	3	10	6	2	-	1	3	
60 - 65	22	12	2	-	5	5	10	3	-	3	4	
65 - 70	22	12	3	2	4	3	10	1	-	4	5	
70 - 75	24	13	1	1	6	5	11	2	-	1	8	
75 und mehr	77	34	2	1	12	18	43	1	-	5	35	
Ohne Angabe	-	-	-	-	-	-	-	-	-	-	-	
Schwerverletzte	12 638	7 492	1 811	1 965	1 823	1 713	5 145	1 752	465	1 331	1 518	
unter 6	477	321	28	-	54	234	156	14	2	17	120	
6 - 10	860	561	21	-	160	376	299	21	3	58	216	
10 - 15	939	567	27	11	271	252	372	35	6	182	145	
15 - 18	957	588	61	340	121	64	369	77	124	94	70	
18 - 21	958	589	323	170	48	40	369	225	50	49	43	
21 - 25	992	587	271	171	89	48	405	235	54	66	47	
25 - 30	1 161	750	257	255	140	76	411	230	62	69	43	
30 - 35	1 086	722	193	273	156	74	364	187	53	67	53	
35 - 40	791	536	135	203	110	67	255	130	41	56	26	
40 - 45	638	405	85	152	100	56	233	102	20	66	42	
45 - 50	572	351	66	117	84	60	221	104	15	59	39	
50 - 55	497	287	79	82	64	50	210	79	11	68	47	
55 - 60	637	358	83	75	115	74	279	82	9	117	69	
60 - 65	538	289	60	56	106	61	249	79	11	87	68	
65 - 70	425	214	52	31	80	46	211	47	2	86	69	
70 - 75	415	148	28	13	58	44	267	51	1	96	112	
75 und mehr	694	219	42	16	67	91	475	54	1	94	309	
Ohne Angabe	1	-	-	-	-	-	-	-	-	-	-	
Leichtverletzte	50 109	28 314	11 479	5 663	6 760	3 401	21 748	12 521	1 533	4 158	2 823	
unter 6	1 498	872	325	4	148	367	626	291	4	60	241	
6 - 10	2 457	1 548	211	11	672	638	909	270	5	242	368	
10 - 15	3 362	2 007	144	43	1 344	454	1 355	229	21	705	369	
15 - 18	3 476	2 186	256	1 147	609	155	1 290	334	428	339	166	
18 - 21	4 304	2 465	1 500	523	276	126	1 839	1 289	214	210	99	
21 - 25	4 694	2 657	1 587	453	382	148	2 037	1 452	195	266	96	
25 - 30	5 786	3 279	1 654	749	531	199	2 507	1 819	187	310	145	
30 - 35	5 231	3 114	1 472	786	495	208	2 117	1 505	153	268	143	
35 - 40	4 172	2 408	1 034	627	409	204	1 764	1 256	129	221	126	
40 - 45	3 097	1 700	730	419	314	141	1 397	926	80	225	128	
45 - 50	2 556	1 364	597	287	281	121	1 192	807	43	189	104	
50 - 55	2 065	1 071	508	185	233	106	994	650	30	186	89	
55 - 60	2 376	1 247	552	180	309	150	1 129	631	26	268	147	
60 - 65	1 760	943	384	111	293	119	817	393	4	248	125	
65 - 70	1 177	593	216	72	192	93	584	257	8	173	102	
70 - 75	935	414	151	36	147	64	521	224	4	132	116	
75 und mehr	1 092	430	158	29	112	107	662	188	2	110	257	
Ohne Angabe	71	16	-	1	13	1	8	-	-	6	2	
Getötete u. Verletzte insgesamt	63 096	36 030	13 341	7 674	8 630	5 186	27 018	14 296	2 003	5 512	4 413	
unter 6	1 984	1 198	354	5	203	603	786	305	6	77	365	
6 - 10	3 325	2 115	232	11	833	1 019	1 210	291	8	301	585	
10 - 15	4 305	2 575	171	54	1 615	707	1 730	264	27	889	515	
15 - 18	4 439	2 779	319	1 490	730	219	1 660	412	552	433	236	
18 - 21	5 279	3 069	1 833	695	325	158	2 210	1 515	265	259	142	
21 - 25	5 699	3 253	1 864	625	471	197	2 446	1 690	250	332	143	
25 - 30	6 971	4 049	1 916	1 014	672	278	2 922	2 050	249	381	189	
30 - 35	6 343	3 860	1 669	1 070	654	287	2 483	1 693	206	335	197	
35 - 40	4 987	2 950	1 175	836	522	271	2 027	1 390	170	279	154	
40 - 45	3 753	2 116	817	573	416	201	1 637	1 030	101	293	172	
45 - 50	3 146	1 729	667	408	367	185	1 417	911	60	248	145	
50 - 55	2 577	1 369	588	269	300	160	1 208	730	41	254	139	
55 - 60	3 035	1 621	637	255	427	234	1 414	715	35	386	219	
60 - 65	2 320	1 244	446	167	404	185	1 076	475	15	338	197	
65 - 70	1 624	819	271	105	276	142	805	305	10	263	176	
70 - 75	1 374	575	180	50	211	113	799	277	5	229	236	
75 und mehr	1 863	683	202	46	191	216	1 180	243	3	209	601	
Ohne Angabe	72	16	-	1	13	1	8	-	-	6	2	

1) Einschl. ohne Angabe des Geschlechts.

Noch: 6.3 Nach Geschlecht, Altersgruppen und Ortslage

Im Alter von ... bis unter ... Jahren	Ins-gesamt 1)	Männlich					Weiblich					
		zusammen	darunter				zusammen	darunter				
			Fahrer und Mitfahrer von			Fußgänger		Fahrer und Mitfahrer von			Fußgänger	
			Personen-kraftw.	Motor-zweir.	Fahr-rädern			Personen-kraftw.	Motor-zweir.	Fahr-rädern		
Außerhalb von Ortschaften, einschließlich Autobahn												
Getötete	839	654	409	128	34	49	185	141	7	17	13	
unter 6	10	4	4	-	-	-	6	4	-	-	2	
6 - 10	6	5	2	-	-	3	1	-	-	1	-	
10 - 15	6	4	2	-	1	1	2	2	-	-	-	
15 - 18	40	27	15	4	4	4	13	9	2	1	1	
18 - 21	92	76	62	7	1	4	16	15	-	-	-	
21 - 25	85	72	50	19	-	1	13	13	-	-	-	
25 - 30	103	88	66	20	-	1	15	13	1	1	-	
30 - 35	106	87	43	33	-	7	19	18	1	-	-	
35 - 40	69	61	32	21	-	5	8	7	1	-	-	
40 - 45	47	34	17	9	1	3	13	9	2	-	2	
45 - 50	43	36	26	2	-	3	7	4	-	1	1	
50 - 55	40	26	11	5	2	2	14	11	-	1	1	
55 - 60	40	29	21	2	3	2	11	8	-	2	1	
60 - 65	42	36	18	4	10	2	6	6	-	-	-	
65 - 70	33	24	12	1	7	3	9	5	-	2	2	
70 - 75	22	11	7	1	-	3	11	6	-	3	-	
75 und mehr	55	34	21	-	5	5	21	11	-	5	3	
Ohne Angabe	-	-	-	-	-	-	-	-	-	-	-	
Schwerverletzte	10 048	6 454	3 954	1 407	465	148	3 594	2 958	278	212	83	
unter 6	151	80	63	1	1	10	71	63	-	3	4	
6 - 10	133	76	37	1	17	18	57	41	-	6	5	
10 - 15	241	126	46	10	61	7	115	69	3	24	16	
15 - 18	547	324	127	147	37	10	223	133	52	28	9	
18 - 21	1 249	832	701	78	15	11	417	382	18	7	3	
21 - 25	1 220	823	584	154	20	11	397	357	24	7	2	
25 - 30	1 417	927	573	234	24	8	490	394	57	20	8	
30 - 35	1 257	879	493	267	35	14	378	321	44	6	3	
35 - 40	922	616	313	196	33	12	306	245	33	12	6	
40 - 45	590	405	212	114	25	10	185	151	25	7	1	
45 - 50	477	308	168	57	33	4	169	145	9	9	-	
50 - 55	376	229	139	33	27	2	147	133	2	8	3	
55 - 60	445	278	158	56	34	7	167	141	3	18	2	
60 - 65	339	186	105	27	31	6	153	123	6	18	5	
65 - 70	248	137	86	12	29	6	111	98	-	9	3	
70 - 75	189	100	67	7	20	4	89	70	2	15	2	
75 und mehr	247	128	82	13	23	8	119	92	-	15	11	
Ohne Angabe	-	-	-	-	-	-	-	-	-	-	-	
Leichtverletzte	23 436	13 641	10 042	1 647	737	149	9 789	8 817	389	289	90	
unter 6	481	237	222	2	4	5	244	236	-	1	4	
6 - 10	427	205	169	2	19	8	222	184	3	16	7	
10 - 15	589	298	160	17	88	20	291	194	12	43	16	
15 - 18	1 026	551	250	229	55	8	475	331	86	41	10	
18 - 21	2 614	1 559	1 334	139	30	7	1 055	982	39	13	7	
21 - 25	2 737	1 610	1 341	131	47	8	1 127	1 052	38	13	4	
25 - 30	3 385	2 028	1 520	246	68	16	1 357	1 236	78	20	5	
30 - 35	2 963	1 820	1 285	290	59	16	1 143	1 064	43	18	3	
35 - 40	2 149	1 331	895	214	57	14	818	752	35	11	6	
40 - 45	1 626	933	638	121	56	10	693	631	23	25	2	
45 - 50	1 330	794	556	73	49	7	536	492	10	18	1	
50 - 55	1 003	585	429	54	33	4	418	381	9	18	3	
55 - 60	1 148	643	452	62	53	10	505	466	4	22	3	
60 - 65	734	431	314	32	50	5	303	267	5	14	4	
65 - 70	515	262	193	14	32	9	253	229	3	7	6	
70 - 75	385	196	168	9	20	2	189	169	1	7	4	
75 und mehr	317	157	125	12	17	-	160	151	-	2	5	
Ohne Angabe	7	1	1	-	-	-	-	-	-	-	-	
Getötete u. Verletzte insgesamt	34 323	20 749	14 405	3 182	1 236	345	13 568	11 916	674	518	186	
unter 6	642	321	289	3	5	15	321	303	-	4	10	
6 - 10	566	286	208	3	36	29	280	225	3	23	12	
10 - 15	836	428	208	27	150	28	408	265	15	67	32	
15 - 18	1 613	902	392	380	96	22	711	473	140	70	20	
18 - 21	3 955	2 467	2 097	224	46	22	1 488	1 379	57	20	10	
21 - 25	4 042	2 505	1 975	304	67	20	1 537	1 422	62	20	6	
25 - 30	4 905	3 043	2 159	500	92	25	1 862	1 643	136	41	13	
30 - 35	4 326	2 786	1 821	590	94	37	1 540	1 403	88	24	6	
35 - 40	3 140	2 008	1 240	431	90	31	1 132	1 004	69	23	12	
40 - 45	2 263	1 372	867	244	82	23	891	791	50	32	5	
45 - 50	1 850	1 138	750	132	82	14	712	641	19	28	2	
50 - 55	1 419	840	579	92	62	8	579	525	11	27	7	
55 - 60	1 633	950	631	120	90	19	683	615	7	42	6	
60 - 65	1 115	653	437	63	91	13	462	396	11	32	9	
65 - 70	796	423	291	27	68	18	373	332	3	18	11	
70 - 75	596	307	232	17	40	9	289	245	3	25	6	
75 und mehr	619	319	228	25	45	13	300	254	-	22	19	
Ohne Angabe	7	1	1	-	-	-	-	-	-	-	-	

1) Einschl. ohne Angabe des Geschlechts.

Noch: 6.3 Nach Geschlecht, Altersgruppen und Ortslage

Im Alter von ... bis unter ... Jahren	Ins- gesamt 1)	Männlich					Weiblich					
		zusammen	darunter				zusammen	darunter				
			Fahrer und Mitfahrer von			Fußgänger		Fahrer und Mitfahrer von			Fußgänger	
			Personen- kraftw.	Motor- zweir.	Fahr- rädern			Personen- kraftw.	Motor- zweir.	Fahr- rädern		
Innerhalb und außerhalb von Ortschaften												
Getötete	1 188	878	460	174	81	121	310	164	12	40	85	
unter 6	19	9	5	1	1	2	10	4	-	-	6	
6 - 10	14	11	2	-	1	8	3	-	-	2	1	
10 - 15	10	5	2	-	-	2	5	2	-	2	1	
15 - 18	46	32	17	7	4	4	14	10	2	1	1	
18 - 21	109	91	72	9	2	6	18	16	1	-	-	
21 - 25	98	81	56	20	-	2	17	16	1	-	-	
25 - 30	127	108	71	30	1	4	19	14	1	3	1	
30 - 35	132	111	47	44	3	12	21	19	1	-	1	
35 - 40	93	77	38	27	3	5	16	11	1	2	2	
40 - 45	65	45	19	11	3	7	20	11	3	2	4	
45 - 50	61	50	30	6	2	7	11	4	2	1	3	
50 - 55	55	37	12	7	5	6	18	12	-	1	4	
55 - 60	62	45	23	2	6	12	17	10	-	3	4	
60 - 65	64	48	20	4	15	7	16	9	-	3	4	
65 - 70	55	36	15	3	11	6	19	6	-	6	7	
70 - 75	46	24	8	2	6	8	22	8	-	4	8	
75 und mehr	132	68	23	1	17	23	64	12	-	10	38	
Ohne Angabe	-	-	-	-	-	-	-	-	-	-	-	
Schwerverletzte	22 686	13 946	5 765	3 372	2 288	1 861	8 739	4 710	743	1 543	1 601	
unter 6	628	401	91	1	55	244	227	77	2	20	124	
6 - 10	993	637	58	1	177	394	356	62	3	64	221	
10 - 15	1 180	693	73	21	332	259	487	104	9	206	161	
15 - 18	1 504	912	188	487	158	74	592	210	176	122	79	
18 - 21	2 207	1 421	1 024	248	63	51	786	607	68	56	46	
21 - 25	2 212	1 410	855	325	109	59	802	592	78	73	49	
25 - 30	2 578	1 677	830	489	164	84	901	624	119	89	51	
30 - 35	2 343	1 601	686	540	191	88	742	508	97	73	56	
35 - 40	1 713	1 152	448	399	143	79	561	375	74	68	32	
40 - 45	1 228	810	297	266	125	66	418	253	45	73	43	
45 - 50	1 049	659	234	174	117	64	390	249	24	68	39	
50 - 55	873	516	218	115	91	52	357	212	13	76	50	
55 - 60	1 082	636	241	131	149	81	446	223	12	135	71	
60 - 65	877	475	165	83	137	67	402	202	17	105	73	
65 - 70	673	351	138	43	109	52	322	145	2	95	72	
70 - 75	604	248	95	20	78	48	356	121	3	111	114	
75 und mehr	941	347	124	29	90	99	594	146	1	109	320	
Ohne Angabe	1	-	-	-	-	-	-	-	-	-	-	
Leichtverletzte	73 545	41 955	21 521	7 310	7 497	3 550	31 537	21 338	1 922	4 447	2 913	
unter 6	1 979	1 109	547	6	162	372	870	527	4	61	245	
6 - 10	2 884	1 753	380	13	691	646	1 131	454	8	258	375	
10 - 15	3 951	2 305	304	60	1 432	474	1 646	423	33	748	385	
15 - 18	4 502	2 737	506	1 376	664	163	1 765	665	514	380	176	
18 - 21	6 918	4 024	2 834	662	306	133	2 894	2 271	253	223	106	
21 - 25	7 431	4 267	2 928	584	429	156	3 164	2 504	233	279	100	
25 - 30	9 171	5 307	3 174	995	599	215	3 864	3 055	265	330	150	
30 - 35	8 194	4 934	2 757	1 076	554	224	3 260	2 569	196	286	146	
35 - 40	6 321	3 739	1 929	841	466	218	2 582	2 008	164	232	132	
40 - 45	4 723	2 633	1 368	540	370	151	2 090	1 557	103	250	130	
45 - 50	3 886	2 158	1 153	360	330	128	1 728	1 299	53	207	105	
50 - 55	3 058	1 656	937	239	266	110	1 412	1 031	39	204	92	
55 - 60	3 524	1 890	1 004	242	362	160	1 634	1 097	30	290	150	
60 - 65	2 494	1 374	698	143	343	124	1 120	660	9	262	129	
65 - 70	1 692	855	409	86	224	102	837	486	11	180	108	
70 - 75	1 320	610	309	45	167	66	710	393	5	139	120	
75 und mehr	1 409	587	283	41	129	107	822	339	2	112	262	
Ohne Angabe	78	17	1	1	13	1	8	-	-	6	2	
Getötete u. Verletzte insgesamt	97 419	56 779	27 746	10 856	9 866	5 532	40 586	26 212	2 677	6 030	4 599	
unter 6	2 626	1 519	643	8	208	618	1 107	608	6	81	375	
6 - 10	3 891	2 401	440	14	869	1 048	1 490	516	11	324	597	
10 - 15	5 141	3 003	379	81	1 765	735	2 138	529	42	956	547	
15 - 18	6 052	3 681	711	1 870	826	241	2 371	885	692	503	256	
18 - 21	9 234	5 536	3 930	919	371	190	3 698	2 894	322	279	152	
21 - 25	9 741	5 758	3 839	929	538	217	3 983	3 112	312	352	149	
25 - 30	11 876	7 092	4 075	1 514	764	303	4 784	3 693	385	422	202	
30 - 35	10 669	6 646	3 490	1 660	748	324	4 023	3 096	294	359	203	
35 - 40	8 127	4 968	2 415	1 267	612	302	3 159	2 394	239	302	166	
40 - 45	6 016	3 488	1 684	817	498	224	2 528	1 821	151	325	177	
45 - 50	4 996	2 867	1 417	540	449	199	2 129	1 552	79	276	147	
50 - 55	3 996	2 209	1 167	361	362	168	1 787	1 255	52	281	146	
55 - 60	4 568	2 571	1 268	375	517	253	2 097	1 330	42	428	225	
60 - 65	3 435	1 897	883	230	495	198	1 538	871	26	370	206	
65 - 70	2 420	1 242	562	132	344	160	1 178	637	13	281	187	
70 - 75	1 970	882	412	67	251	122	1 088	522	8	254	242	
75 und mehr	2 482	1 002	430	71	236	229	1 480	497	3	231	620	
Ohne Angabe	79	17	1	1	13	1	8	-	-	6	2	

1) Einschl. ohne Angabe des Geschlechts.

6.4 Kraftfahrzeugführer bzw. Mitfahrer nach Altersgruppen und Geschlecht

Im Alter von ... bis unter ... Jahren	Männlich						Weiblich					
	Fahrer von			Mitfahrer von			Fahrer von			Mitfahrer von		
	Mofas, Mopeds	Motor- rädern	Per- sonen- kraft- wagen	Mofas, Mopeds	Motor- rädern	Per- sonen- kraft- wagen	Mofas, Mopeds	Motor- rädern	Per- sonen- kraft- wagen	Mofas, Mopeds	Motor- rädern	Per- sonen- kraft- wagen
Innerhalb von Ortschaften												
Getötete	9	36	36	-	1	15	-	2	13	1	2	10
unter 6	-	-	-	-	1	1	-	-	-	-	-	-
6 - 10	-	-	-	-	-	-	-	-	-	-	-	-
10 - 15	-	-	-	-	-	-	-	-	-	-	-	-
15 - 18	1	2	-	-	-	2	-	-	-	-	-	1
18 - 21	1	1	6	-	-	4	-	-	-	-	1	1
21 - 25	-	1	4	-	-	2	-	-	2	1	-	1
25 - 30	2	8	4	-	-	1	-	-	1	-	-	-
30 - 35	1	10	3	-	-	1	-	-	-	-	-	1
35 - 40	-	6	4	-	-	2	-	-	3	-	-	1
40 - 45	-	2	2	-	-	-	-	-	2	-	1	-
45 - 50	1	3	3	-	-	1	-	2	-	-	-	-
50 - 55	-	2	1	-	-	-	-	-	-	-	-	1
55 - 60	-	-	2	-	-	-	-	-	2	-	-	-
60 - 65	-	-	2	-	-	-	-	-	2	-	-	1
65 - 70	2	-	3	-	-	-	-	-	1	-	-	-
70 - 75	1	-	1	-	-	-	-	-	-	-	-	2
75 und mehr	-	1	1	-	-	1	-	-	-	-	-	1
Ohne Angabe	-	-	-	-	-	-	-	-	-	-	-	-
Schwerverletzte	636	1 257	1 378	29	43	433	165	191	1 021	25	84	731
unter 6	-	-	-	-	-	28	-	-	-	1	1	14
6 - 10	-	-	-	-	-	21	-	-	-	1	2	21
10 - 15	5	-	2	3	3	25	3	-	1	-	3	34
15 - 18	136	167	12	16	21	49	42	48	3	14	20	74
18 - 21	50	109	240	4	7	83	18	15	136	5	12	89
21 - 25	36	131	192	2	2	79	19	28	158	-	7	77
25 - 30	57	195	210	-	3	47	24	28	151	1	9	79
30 - 35	59	207	162	3	4	31	13	30	137	2	8	50
35 - 40	68	135	121	-	-	14	18	14	91	-	9	39
40 - 45	45	105	75	1	-	10	8	6	74	-	6	28
45 - 50	39	78	61	-	-	5	5	7	64	-	3	40
50 - 55	39	41	66	-	2	13	3	7	51	-	1	28
55 - 60	33	42	75	-	-	8	3	5	49	-	1	33
60 - 65	20	35	55	-	1	5	5	3	41	1	2	38
65 - 70	25	6	45	-	-	7	2	-	21	-	-	26
70 - 75	10	3	23	-	-	5	1	-	24	-	-	27
75 und mehr	14	2	39	-	-	3	1	-	20	-	-	34
Ohne Angabe	-	-	-	-	-	-	-	-	-	-	-	-
Leichtverletzte	2 024	3 391	8 623	83	165	2 856	642	548	7 128	85	258	5 393
unter 6	-	-	1	4	-	324	-	-	-	2	2	291
6 - 10	-	-	-	6	5	211	-	-	-	2	3	270
10 - 15	10	2	7	8	23	137	2	1	1	11	7	228
15 - 18	549	486	29	37	75	227	173	140	4	39	76	330
18 - 21	181	303	1 081	15	24	419	90	74	758	10	40	531
21 - 25	136	299	1 193	6	12	394	78	77	915	5	35	537
25 - 30	167	567	1 334	3	12	320	61	87	1 210	7	32	609
30 - 35	224	554	1 253	2	6	219	73	67	1 062	2	11	443
35 - 40	179	444	891	1	3	143	57	55	899	1	16	357
40 - 45	136	279	623	-	4	107	38	24	639	2	16	287
45 - 50	106	180	524	1	-	73	22	10	511	-	11	296
50 - 55	87	97	436	-	1	72	15	10	373	-	5	277
55 - 60	93	87	473	-	-	79	17	3	349	2	4	282
60 - 65	60	51	331	-	-	53	3	-	168	1	-	225
65 - 70	48	24	184	-	-	32	7	-	104	1	-	153
70 - 75	23	13	129	-	-	22	4	-	83	-	-	141
75 und mehr	24	5	134	-	-	24	2	-	52	-	-	136
Ohne Angabe	1	-	-	-	-	-	-	-	-	-	-	-
Getötete und Verletzte insgesamt	2 669	4 684	10 037	112	209	3 304	807	741	8 162	111	344	6 134
unter 6	-	-	1	4	1	353	-	-	-	3	3	305
6 - 10	-	-	-	6	5	232	-	-	-	3	5	291
10 - 15	15	2	9	11	26	162	5	1	2	11	10	262
15 - 18	686	655	41	53	96	278	215	188	7	53	96	405
18 - 21	232	413	1 327	19	31	506	108	89	894	15	53	621
21 - 25	172	431	1 389	8	14	475	97	105	1 075	6	42	615
25 - 30	226	770	1 548	3	15	368	85	115	1 362	8	41	688
30 - 35	284	771	1 418	5	10	251	86	97	1 199	4	19	494
35 - 40	247	585	1 016	1	3	159	75	69	993	1	25	397
40 - 45	181	387	700	1	4	117	46	30	715	2	23	315
45 - 50	146	261	588	1	-	79	27	19	575	-	14	336
50 - 55	126	140	503	-	3	85	18	17	424	-	6	306
55 - 60	126	129	550	-	-	87	20	8	400	2	5	315
60 - 65	80	86	388	-	1	58	8	3	211	2	2	264
65 - 70	75	30	232	-	-	39	9	-	126	1	-	179
70 - 75	34	16	153	-	-	27	5	-	107	-	-	170
75 und mehr	38	8	174	-	-	28	3	-	72	-	-	171
Ohne Angabe	1	-	-	-	-	-	-	-	-	-	-	-

Noch: 6.4 Kraftfahrzeugführer bzw. Mitfahrer nach Altersgruppen und Geschlecht

Im Alter von ... bis unter ... Jahren	Männlich						Weiblich					
	Fahrer von			Mitfahrer von			Fahrer von			Mitfahrer von		
	Mofas, Mopeds	Motor- rädern	Per- sonen- kraft- wagen	Mofas, Mopeds	Motor- rädern	Per- sonen- kraft- wagen	Mofas, Mopeds	Motor- rädern	Per- sonen- kraft- wagen	Mofas, Mopeds	Motor- rädern	Per- sonen- kraft- wagen
Außerhalb von Ortschaften, einschließlich Autobahn												
Getötete	6	118	316	-	4	93	1	5	80	-	1	61
unter 6	-	-	-	-	-	4	-	-	-	-	-	4
6 - 10	-	-	-	-	-	2	-	-	-	-	-	-
10 - 15	-	-	-	-	-	2	-	-	-	-	-	2
15 - 18	-	3	1	-	1	14	1	1	-	-	-	9
18 - 21	-	6	41	-	1	21	-	-	12	-	-	3
21 - 25	-	19	42	-	-	8	-	-	7	-	-	6
25 - 30	-	19	54	-	1	12	-	1	7	-	-	6
30 - 35	1	32	36	-	-	7	-	-	15	-	1	3
35 - 40	-	21	28	-	-	4	-	1	5	-	-	2
40 - 45	1	8	17	-	-	-	-	2	8	-	-	1
45 - 50	-	2	21	-	-	5	-	-	1	-	-	3
50 - 55	1	3	9	-	1	2	-	-	8	-	-	3
55 - 60	-	2	18	-	-	3	-	-	5	-	-	3
60 - 65	1	3	16	-	-	2	-	-	2	-	-	4
65 - 70	1	-	9	-	-	3	-	-	3	-	-	2
70 - 75	1	-	5	-	-	2	-	-	3	-	-	3
75 und mehr	-	-	19	-	-	2	-	-	4	-	-	7
Ohne Angabe	-	-	-	-	-	-	-	-	-	-	-	-
Schwerverletzte	226	1 136	3 054	10	35	900	50	133	1 657	5	90	1 301
unter 6	-	-	-	1	-	63	-	-	-	-	-	63
6 - 10	-	-	-	-	1	37	-	-	-	-	-	41
10 - 15	2	-	1	4	4	45	1	-	-	-	2	69
15 - 18	54	76	11	3	14	116	18	21	1	2	11	132
18 - 21	11	63	517	1	3	184	1	10	244	1	6	138
21 - 25	9	142	460	-	3	124	2	12	243	1	9	114
25 - 30	20	208	477	1	5	96	8	27	281	-	22	113
30 - 35	18	247	418	-	2	75	3	30	241	-	11	80
35 - 40	27	168	279	-	1	34	6	17	168	1	9	77
40 - 45	19	94	185	-	1	27	3	11	99	-	11	52
45 - 50	10	47	143	-	-	25	1	4	87	-	4	58
50 - 55	8	24	125	-	1	14	1	-	74	-	1	59
55 - 60	20	36	139	-	-	19	2	-	77	-	1	64
60 - 65	9	18	90	-	-	15	2	1	57	-	3	66
65 - 70	5	7	77	-	-	9	-	-	35	-	-	63
70 - 75	3	4	63	-	-	4	2	-	24	-	-	46
75 und mehr	11	2	69	-	-	13	-	-	26	-	-	66
Ohne Angabe	-	-	-	-	-	-	-	-	-	-	-	-
Leichtverletzte	359	1 210	7 473	18	60	2 569	89	162	4 769	25	113	4 048
unter 6	-	-	-	1	1	222	-	-	-	-	-	236
6 - 10	-	-	-	1	1	169	-	-	-	-	3	184
10 - 15	3	-	1	4	10	159	-	-	-	6	6	194
15 - 18	89	108	16	10	22	234	37	23	2	13	13	329
18 - 21	36	95	969	-	8	365	13	15	600	1	10	382
21 - 25	18	110	1 029	-	3	312	10	18	695	1	9	357
25 - 30	26	214	1 175	1	5	345	6	43	822	2	27	414
30 - 35	38	248	1 058	-	4	227	4	21	771	-	18	293
35 - 40	31	181	753	-	2	142	5	20	516	1	9	236
40 - 45	21	98	542	1	1	96	5	13	408	-	5	223
45 - 50	14	58	487	-	1	69	3	3	274	-	4	218
50 - 55	20	34	366	-	-	63	2	2	210	-	5	171
55 - 60	25	37	397	-	-	55	-	2	209	1	1	257
60 - 65	13	18	272	-	1	42	1	1	100	-	3	167
65 - 70	7	7	168	-	-	25	2	1	68	-	-	161
70 - 75	6	2	134	-	1	24	1	-	57	-	-	112
75 und mehr	12	-	105	-	-	20	-	-	37	-	-	114
Ohne Angabe	-	-	1	-	-	-	-	-	-	-	-	-
Getötete und Verletzte insgesamt	591	2 464	10 843	28	99	3 562	140	300	6 506	30	204	5 410
unter 6	-	-	-	2	1	289	-	-	-	-	-	303
6 - 10	-	-	-	1	2	208	-	-	-	-	3	225
10 - 15	5	-	2	8	14	206	1	-	-	6	8	265
15 - 18	143	187	28	13	37	364	56	45	3	15	24	470
18 - 21	47	164	1 527	1	12	570	14	25	856	2	16	523
21 - 25	27	271	1 531	-	6	444	12	30	945	2	18	477
25 - 30	46	441	1 706	2	11	453	14	71	1 110	2	49	533
30 - 35	57	527	1 512	-	6	309	7	51	1 027	-	30	376
35 - 40	58	370	1 060	-	3	180	11	38	689	2	18	315
40 - 45	41	200	744	1	2	123	8	26	515	-	16	276
45 - 50	24	107	651	-	1	99	4	7	362	-	8	279
50 - 55	29	61	500	-	2	79	3	2	292	-	6	233
55 - 60	45	75	554	-	-	77	2	2	291	1	2	324
60 - 65	23	39	378	-	1	59	3	2	159	-	6	237
65 - 70	13	14	254	-	-	37	2	1	106	-	-	226
70 - 75	10	6	202	-	1	30	3	-	84	-	-	161
75 und mehr	23	2	193	-	-	35	-	-	67	-	-	187
Ohne Angabe	-	-	1	-	-	-	-	-	-	-	-	-

Noch: 6.4 Kraftfahrzeugführer bzw. Mitfahrer nach Altersgruppen und Geschlecht

Im Alter von ... bis unter ... Jahren	Männlich						Weiblich					
	Fahrer von			Mitfahrer von			Fahrer von			Mitfahrer von		
	Mofas, Mopeds	Motor- rädern	Per- sonen- kraft- wagen	Mofas, Mopeds	Motor- rädern	Per- sonen- kraft- wagen	Mofas, Mopeds	Motor- rädern	Per- sonen- kraft- wagen	Mofas, Mopeds	Motor- rädern	Per- sonen- kraft- wagen
Innerhalb und außerhalb von Ortschaften												
Getötete	15	154	352	-	5	108	1	7	93	1	3	71
unter 6	-	-	-	-	1	5	-	-	-	-	-	4
6 - 10	-	-	-	-	-	2	-	-	-	-	-	-
10 - 15	-	-	-	-	-	2	-	-	-	-	-	2
15 - 18	1	5	1	-	1	16	1	1	-	-	-	10
18 - 21	1	7	47	-	1	25	-	-	12	-	1	4
21 - 25	-	20	46	-	-	10	-	-	9	1	-	7
25 - 30	2	27	58	-	1	13	-	1	8	-	-	6
30 - 35	2	42	39	-	-	8	-	-	15	-	1	4
35 - 40	-	27	32	-	-	6	-	1	8	-	-	3
40 - 45	1	10	19	-	-	-	-	2	10	-	1	1
45 - 50	1	5	24	-	-	6	-	2	1	-	-	3
50 - 55	1	5	10	-	1	2	-	-	8	-	-	4
55 - 60	-	2	20	-	-	3	-	-	7	-	-	3
60 - 65	1	3	18	-	-	2	-	-	4	-	-	5
65 - 70	3	-	12	-	-	3	-	-	4	-	-	2
70 - 75	2	-	6	-	-	2	-	-	3	-	-	5
75 und mehr	-	1	20	-	-	3	-	-	4	-	-	8
Ohne Angabe	-	-	-	-	-	-	-	-	-	-	-	-
Schwerverletzte	862	2 393	4 432	39	78	1 333	215	324	2 678	30	174	2 032
unter 6	-	-	-	1	-	91	-	-	-	1	1	77
6 - 10	-	-	-	-	1	58	-	-	-	1	2	62
10 - 15	7	-	3	7	7	70	4	-	1	-	5	103
15 - 18	190	243	23	19	35	165	60	69	4	16	31	206
18 - 21	61	172	757	5	10	267	19	25	380	6	18	227
21 - 25	46	273	652	2	5	203	21	40	401	1	16	191
25 - 30	77	403	687	1	8	143	32	55	432	1	31	192
30 - 35	77	454	580	3	6	106	16	60	378	2	19	130
35 - 40	95	303	400	-	1	48	24	31	259	1	18	116
40 - 45	64	200	260	1	1	37	11	17	173	-	17	80
45 - 50	49	125	204	-	-	30	6	11	151	-	7	98
50 - 55	47	65	191	-	3	27	4	7	125	-	2	87
55 - 60	53	78	214	-	-	27	5	5	126	-	2	97
60 - 65	29	53	145	-	1	20	7	4	98	1	5	104
65 - 70	30	13	122	-	-	16	2	-	56	-	-	89
70 - 75	13	7	86	-	-	9	3	-	48	-	-	73
75 und mehr	25	4	108	-	-	16	1	-	46	-	-	100
Ohne Angabe	-	-	-	-	-	-	-	-	-	-	-	-
Leichtverletzte	2 383	4 601	16 096	101	225	5 425	731	710	11 897	110	371	9 441
unter 6	-	-	1	5	1	546	-	-	-	2	2	527
6 - 10	-	-	-	7	6	380	-	-	-	2	6	454
10 - 15	13	2	8	12	33	296	2	1	1	17	13	422
15 - 18	638	594	45	47	97	461	210	163	6	52	89	659
18 - 21	217	398	2 050	15	32	784	103	89	1 358	11	50	913
21 - 25	154	409	2 222	6	15	706	88	95	1 610	6	44	894
25 - 30	193	781	2 509	4	17	665	67	130	2 032	9	59	1 023
30 - 35	262	802	2 311	2	10	446	77	88	1 833	2	29	736
35 - 40	210	625	1 644	1	5	285	62	75	1 415	2	25	593
40 - 45	157	377	1 165	1	5	203	43	37	1 047	2	21	510
45 - 50	120	238	1 011	1	1	142	25	13	785	-	15	514
50 - 55	107	131	802	-	1	135	17	12	583	-	10	448
55 - 60	118	124	870	-	-	134	17	5	558	3	5	539
60 - 65	73	69	603	-	1	95	4	1	268	1	3	392
65 - 70	55	31	352	-	-	57	9	1	172	1	-	314
70 - 75	29	15	263	-	1	46	5	-	140	-	-	253
75 und mehr	36	5	239	-	-	44	2	-	89	-	-	250
Ohne Angabe	1	-	1	-	-	-	-	-	-	-	-	-
Getötete und Verletzte insgesamt	3 260	7 148	20 880	140	308	6 866	947	1 041	14 658	141	548	11 544
unter 6	-	-	1	6	2	642	-	-	-	3	3	608
6 - 10	-	-	-	7	7	440	-	-	-	3	8	516
10 - 15	20	2	11	19	40	368	6	1	2	17	18	527
15 - 18	829	842	69	66	133	642	271	233	10	68	120	875
18 - 21	279	577	2 854	20	43	1 076	122	114	1 750	17	69	1 144
21 - 25	199	702	2 920	8	20	919	109	135	2 020	8	60	1 092
25 - 30	272	1 211	3 254	5	26	821	99	186	2 472	10	90	1 221
30 - 35	341	1 298	2 930	5	16	560	93	148	2 226	4	49	870
35 - 40	305	955	2 076	1	6	339	86	107	1 682	3	43	712
40 - 45	222	587	1 444	2	6	240	64	56	1 230	2	39	591
45 - 50	170	368	1 239	1	1	178	31	26	937	-	22	615
50 - 55	155	201	1 003	-	5	164	21	19	716	-	12	539
55 - 60	171	204	1 104	-	-	164	22	10	691	3	7	639
60 - 65	103	125	766	-	2	117	11	5	370	2	8	501
65 - 70	88	44	486	-	-	76	11	1	232	1	-	405
70 - 75	44	22	355	-	1	57	8	-	191	-	-	331
75 und mehr	61	10	367	-	-	63	3	-	139	-	-	358
Ohne Angabe	1	-	1	-	-	-	-	-	-	-	-	-

6.5 Nach Monaten und Ortslage

Art der Verkehrsbeteiligung	Insgesamt	Januar	Februar	März	April	Mai	Juni	Juli	August	September	Oktober	November	Dezember
Verletzungsschwere													
Innerhalb und außerhalb von Ortschaften													
Insgesamt													
Verunglückte	97 419	6 240	6 160	7 762	8 061	8 990	9 949	8 322	9 561	8 622	8 955	7 615	7 182
Getötete	1 188	87	77	110	91	98	106	122	101	104	101	95	96
Schwerverletzte	22 686	1 529	1 380	1 766	1 852	2 149	2 212	1 931	2 362	2 025	2 079	1 742	1 659
Leichtverletzte	73 545	4 624	4 703	5 886	6 118	6 743	7 631	6 269	7 098	6 493	6 775	5 778	5 427
darunter:													
Mofas, Mopeds													
Verunglückte	4 491	166	220	311	316	377	499	443	522	458	470	409	300
Getötete	17	1	-	-	1	3	1	3	1	4	1	2	-
Schwerverletzte	1 146	42	63	78	89	88	114	107	137	133	117	103	75
Leichtverletzte	3 328	123	157	233	226	286	384	333	384	321	352	304	225
Motorräder													
Verunglückte	9 049	170	325	768	817	1 152	1 015	915	1 264	1 058	792	464	309
Getötete	169	4	3	21	21	26	16	16	23	20	11	6	2
Schwerverletzte	2 969	54	92	251	269	386	330	328	433	336	266	144	80
Leichtverletzte	5 911	112	230	496	527	740	669	571	808	702	515	314	227
Personenkraftwagen													
Verunglückte	53 967	4 290	3 793	4 551	4 595	4 669	5 064	4 334	4 510	3 958	5 074	4 567	4 562
Getötete	624	47	49	64	38	46	57	64	55	52	49	48	55
Schwerverletzte	10 475	906	708	872	845	895	918	835	956	772	974	886	908
Leichtverletzte	42 868	3 337	3 036	3 615	3 712	3 728	4 089	3 435	3 499	3 134	4 051	3 633	3 599
Fahrräder													
Verunglückte	15 915	494	694	1 004	1 191	1 599	2 104	1 658	2 177	1 981	1 283	975	755
Getötete	121	5	6	10	12	13	11	19	10	12	11	6	6
Schwerverletzte	3 831	130	169	247	300	420	475	403	521	448	314	227	177
Leichtverletzte	11 963	359	519	747	879	1 166	1 618	1 236	1 646	1 521	958	742	572
Fußgänger													
Verunglückte	10 146	856	854	807	799	914	924	627	755	835	924	880	971
Getötete	206	25	17	10	12	8	16	12	9	14	25	28	30
Schwerverletzte	3 463	331	307	261	278	307	303	194	229	274	316	312	351
Leichtverletzte	6 477	500	530	536	509	599	605	421	517	547	583	540	590
Innerhalb von Ortschaften													
Insgesamt													
Verunglückte	63 096	3 883	3 934	4 848	5 345	5 884	6 729	5 252	6 169	5 719	5 740	4 916	4 677
Getötete	349	34	21	27	24	34	25	34	21	29	35	33	32
Schwerverletzte	12 638	813	786	951	1 072	1 206	1 295	1 024	1 305	1 125	1 139	989	933
Leichtverletzte	50 109	3 036	3 127	3 870	4 249	4 644	5 409	4 194	4 843	4 565	4 566	3 894	3 712
darunter:													
Mofas, Mopeds													
Verunglückte	3 702	141	180	268	260	297	406	365	426	365	407	340	247
Getötete	10	-	-	-	-	3	-	2	1	3	1	-	-
Schwerverletzte	855	32	43	65	63	68	87	76	97	93	94	83	54
Leichtverletzte	2 837	109	137	203	197	226	319	287	328	269	312	257	193
Motorräder													
Verunglückte	5 980	141	240	490	548	702	693	557	775	680	546	350	258
Getötete	41	2	-	6	5	12	3	1	5	4	2	1	-
Schwerverletzte	1 575	42	60	126	145	177	188	146	219	161	152	98	61
Leichtverletzte	4 364	97	180	358	398	513	502	410	551	515	392	251	197
Personenkraftwagen													
Verunglückte	27 645	2 215	1 916	2 247	2 509	2 462	2 694	2 117	2 218	1 964	2 553	2 345	2 405
Getötete	74	6	7	4	3	5	6	14	4	6	10	5	5
Schwerverletzte	3 563	299	235	290	317	311	312	276	346	253	309	294	321
Leichtverletzte	24 008	1 910	1 674	1 953	2 189	2 146	2 377	1 827	1 868	1 705	2 234	2 046	2 079
Fahrräder													
Verunglückte	14 161	439	641	911	1 080	1 403	1 868	1 432	1 877	1 757	1 166	895	692
Getötete	70	3	4	7	7	7	6	10	7	7	6	2	4
Schwerverletzte	3 154	107	148	207	259	344	391	322	410	347	266	199	154
Leichtverletzte	10 937	329	489	697	814	1 052	1 471	1 100	1 460	1 403	894	694	534
Fußgänger													
Verunglückte	9 612	817	811	783	762	867	880	594	708	786	865	819	920
Getötete	144	21	9	10	8	7	10	7	3	9	14	24	22
Schwerverletzte	3 232	311	285	249	261	287	285	181	210	258	290	287	328
Leichtverletzte	6 236	485	517	524	493	573	585	406	495	519	561	508	570

Noch: 6.5 Nach Monaten und Ortslage

Art der Verkehrsbeteiligung	Insgesamt	Januar	Februar	März	April	Mai	Juni	Juli	August	September	Oktober	November	Dezember
Verletzungsschwere													
Außerhalb von Ortschaften, ohne Autobahn													
Insgesamt													
Verunglückte	25 734	1 798	1 573	2 043	2 043	2 376	2 446	2 316	2 547	2 219	2 397	2 027	1 949
Getötete	660	46	42	61	58	52	61	73	59	58	56	50	44
Schwerverletzte	8 038	595	459	628	636	780	735	732	826	719	740	593	595
Leichtverletzte	17 036	1 157	1 072	1 354	1 349	1 544	1 650	1 511	1 662	1 442	1 601	1 384	1 310
darunter:													
Mofas, Mopeds													
Verunglückte	789	25	40	43	56	80	93	78	96	93	63	69	53
Getötete	7	1	-	-	1	-	1	1	-	1	-	2	-
Schwerverletzte	291	10	20	13	26	20	27	31	40	40	23	20	21
Leichtverletzte	491	14	20	30	29	60	65	46	56	52	40	47	32
Motorräder													
Verunglückte	2 674	27	69	237	237	402	272	315	415	333	222	98	47
Getötete	112	2	1	12	14	14	11	14	15	13	9	5	2
Schwerverletzte	1 228	11	28	111	111	193	122	159	183	156	98	40	16
Leichtverletzte	1 334	14	40	114	112	195	139	142	217	164	115	53	29
Personenkraftwagen													
Verunglückte	18 976	1 564	1 312	1 563	1 507	1 566	1 736	1 579	1 603	1 429	1 824	1 642	1 651
Getötete	417	35	32	45	30	30	38	38	36	35	31	34	33
Schwerverletzte	5 321	500	358	434	417	449	468	422	443	385	511	460	474
Leichtverletzte	13 238	1 029	922	1 084	1 060	1 087	1 230	1 119	1 124	1 009	1 282	1 148	1 144
Fahrräder													
Verunglückte	1 754	55	53	93	111	196	236	226	300	224	117	80	63
Getötete	51	2	2	3	5	6	5	9	3	5	5	4	2
Schwerverletzte	677	23	21	40	41	76	84	81	111	101	48	28	23
Leichtverletzte	1 026	30	30	50	65	114	147	136	186	118	64	48	38
Fußgänger													
Verunglückte	508	39	37	24	36	45	42	32	45	46	55	60	47
Getötete	52	4	6	-	4	1	5	5	5	3	10	3	6
Schwerverletzte	223	20	18	12	17	18	18	13	19	16	24	25	23
Leichtverletzte	233	15	13	12	15	26	19	14	21	27	21	32	18
auf Autobahnen													
Insgesamt													
Verunglückte	8 589	559	653	871	673	730	774	754	845	684	818	672	556
Getötete	179	7	14	22	9	12	20	15	21	17	10	12	20
Schwerverletzte	2 010	121	135	187	144	163	182	175	231	181	200	160	131
Leichtverletzte	6 400	431	504	662	520	555	572	564	593	486	608	500	405
darunter:													
Mofas, Mopeds													
Verunglückte	-	-	-	-	-	-	-	-	-	-	-	-	-
Getötete	-	-	-	-	-	-	-	-	-	-	-	-	-
Schwerverletzte	-	-	-	-	-	-	-	-	-	-	-	-	-
Leichtverletzte	-	-	-	-	-	-	-	-	-	-	-	-	-
Motorräder													
Verunglückte	395	2	16	41	32	48	50	43	74	45	24	16	4
Getötete	16	-	2	3	2	-	2	1	3	3	-	-	-
Schwerverletzte	166	1	4	14	13	16	20	23	31	19	16	6	3
Leichtverletzte	213	1	10	24	17	32	28	19	40	23	8	10	1
Personenkraftwagen													
Verunglückte	7 346	511	565	741	579	641	634	638	689	565	697	580	506
Getötete	133	6	10	15	5	11	14	12	15	11	8	9	17
Schwerverletzte	1 591	107	115	148	111	135	138	137	167	134	154	132	113
Leichtverletzte	5 622	398	440	578	463	495	482	489	507	420	535	439	376
Fahrräder													
Verunglückte	-	-	-	-	-	-	-	-	-	-	-	-	-
Getötete	-	-	-	-	-	-	-	-	-	-	-	-	-
Schwerverletzte	-	-	-	-	-	-	-	-	-	-	-	-	-
Leichtverletzte	-	-	-	-	-	-	-	-	-	-	-	-	-
Fußgänger													
Verunglückte	26	-	6	-	1	2	2	1	2	3	4	1	4
Getötete	10	-	2	-	-	-	1	-	1	2	1	1	2
Schwerverletzte	8	-	4	-	-	2	-	-	-	-	2	-	-
Leichtverletzte	8	-	-	-	1	-	1	1	1	1	1	-	2

Noch: 6.5 Nach Monaten und Ortslage

Art der Verkehrsbeteiligung Verletzungsschwere	Insgesamt	Januar	Februar	März	April	Mai	Juni	Juli	August	September	Oktober	November	Dezember
Außerhalb von Ortschaften, einschließlich Autobahn													
Insgesamt													
Verunglückte	34 323	2 357	2 226	2 914	2 716	3 106	3 220	3 070	3 392	2 903	3 215	2 699	2 505
Getötete	839	53	56	83	67	64	81	88	80	75	66	62	64
Schwerverletzte	10 048	716	594	815	780	943	917	907	1 057	900	940	753	726
Leichtverletzte	23 436	1 588	1 576	2 016	1 869	2 099	2 222	2 075	2 255	1 928	2 209	1 884	1 715
darunter:													
Mofas, Mopeds													
Verunglückte	789	25	40	43	56	80	93	78	96	93	63	69	53
Getötete	7	1	-	-	1	-	1	1	-	1	-	2	-
Schwerverletzte	291	10	20	13	26	20	27	31	40	40	23	20	21
Leichtverletzte	491	14	20	30	29	60	65	46	56	52	40	47	32
Motorräder													
Verunglückte	3 069	29	85	278	269	450	322	358	489	378	246	114	51
Getötete	128	2	3	15	16	14	13	15	18	16	9	5	2
Schwerverletzte	1 394	12	32	125	124	209	142	182	214	175	114	46	19
Leichtverletzte	1 547	15	50	138	129	227	167	161	257	187	123	63	30
Personenkraftwagen													
Verunglückte	26 322	2 075	1 877	2 304	2 086	2 207	2 370	2 217	2 292	1 994	2 521	2 222	2 157
Getötete	550	41	42	60	35	41	52	50	51	46	39	43	50
Schwerverletzte	6 912	607	473	582	528	584	606	559	610	519	665	592	587
Leichtverletzte	18 860	1 427	1 362	1 662	1 523	1 582	1 712	1 608	1 631	1 429	1 817	1 587	1 520
Fahrräder													
Verunglückte	1 754	55	53	93	111	196	236	226	300	224	117	80	63
Getötete	51	2	2	3	5	6	5	9	3	5	5	4	2
Schwerverletzte	677	23	21	40	41	76	84	81	111	101	48	28	23
Leichtverletzte	1 026	30	30	50	65	114	147	136	186	118	64	48	38
Fußgänger													
Verunglückte	534	39	43	24	37	47	44	33	47	49	59	61	51
Getötete	62	4	8	-	4	1	6	5	6	5	11	4	8
Schwerverletzte	231	20	22	12	17	20	18	13	19	16	26	25	23
Leichtverletzte	241	15	13	12	16	26	20	15	22	28	22	32	20

6.6 Nach Lichtverhältnissen, Straßenzustand und Ortslage

Lichtverhältnisse Straßenzustand	Verunglückte						Getötete					
	ins- gesamt	darunter Benutzer von				Fuß- gänger	ins- gesamt	darunter Benutzer von				Fuß- gänger
		Mofas, Mopeds	Motor- rädern	Per- sonen- kraft- wagen	Fahr- rädern			Mofas, Mopeds	Motor- rädern	Per- sonen- kraft- wagen	Fahr- rädern	
Innerhalb von Ortschaften												
Lichtverhältnisse												
Tageslicht	46 563	2 586	4 542	19 143	11 760	6 850	215	6	28	39	59	76
Dämmerung	3 206	209	327	1 386	666	525	11	1	2	3	-	5
Dunkelheit	13 327	907	1 111	7 116	1 735	2 237	123	3	11	32	11	63
Zusammen ...	63 096	3 702	5 980	27 645	14 161	9 612	349	10	41	74	70	144
Straßenzustand												
Trocken	43 870	2 549	4 698	16 684	11 564	6 912	237	8	34	41	58	91
Naß/Feucht/Schlüpfrig (Öl, Laub, usw.) ...	18 239	1 108	1 255	10 280	2 522	2 576	104	2	7	30	12	50
Winterglatt	987	45	27	681	75	124	8	-	-	3	-	3
Zusammen ...	63 096	3 702	5 980	27 645	14 161	9 612	349	10	41	74	70	144
Außerhalb von Ortschaften, ohne Autobahn												
Lichtverhältnisse												
Tageslicht	17 868	522	2 211	12 621	1 451	265	392	3	87	235	40	13
Dämmerung	1 400	59	123	1 076	59	20	42	1	5	33	2	1
Dunkelheit	6 466	208	340	5 279	244	223	226	3	20	149	9	38
Zusammen ...	25 734	789	2 674	18 976	1 754	508	660	7	112	417	51	52
Straßenzustand												
Trocken	16 217	579	2 302	10 895	1 471	345	450	5	97	253	42	39
Naß/Feucht/Schlüpfrig (Öl, Laub, usw.) ...	8 551	200	366	7 191	273	153	190	2	15	144	9	13
Winterglatt	966	10	6	890	10	10	20	-	-	20	-	-
Zusammen ...	25 734	789	2 674	18 976	1 754	508	660	7	112	417	51	52
auf Autobahnen												
Lichtverhältnisse												
Tageslicht	5 474	-	315	4 573	-	8	82	-	11	56	-	2
Dämmerung	426	-	28	370	-	-	14	-	2	11	-	-
Dunkelheit	2 689	-	52	2 403	-	18	83	-	3	66	-	8
Zusammen ...	8 589	-	395	7 346	-	26	179	-	16	133	-	10
Straßenzustand												
Trocken	5 712	-	316	4 754	-	25	132	-	13	92	-	10
Naß/Feucht/Schlüpfrig (Öl, Laub, usw.) ...	2 770	-	79	2 488	-	1	42	-	3	36	-	-
Winterglatt	107	-	-	104	-	-	5	-	-	5	-	-
Zusammen ...	8 589	-	395	7 346	-	26	179	-	16	133	-	10
Außerhalb von Ortschaften, einschließlich Autobahn												
Lichtverhältnisse												
Tageslicht	23 342	522	2 526	17 194	1 451	273	474	3	98	291	40	15
Dämmerung	1 826	59	151	1 446	59	20	56	1	7	44	2	1
Dunkelheit	9 155	208	392	7 682	244	241	309	3	23	215	9	46
Zusammen ...	34 323	789	3 069	26 322	1 754	534	839	7	128	550	51	62
Straßenzustand												
Trocken	21 929	579	2 618	15 649	1 471	370	582	5	110	345	42	49
Naß/Feucht/Schlüpfrig (Öl, Laub, usw.) ...	11 321	200	445	9 679	273	154	232	2	18	180	9	13
Winterglatt	1 073	10	6	994	10	10	25	-	-	25	-	-
Zusammen ...	34 323	789	3 069	26 322	1 754	534	839	7	128	550	51	62
Innerhalb und außerhalb von Ortschaften												
Lichtverhältnisse												
Tageslicht	69 905	3 108	7 068	36 337	13 211	7 123	689	9	126	330	99	91
Dämmerung	5 032	268	478	2 832	725	545	67	2	9	47	2	6
Dunkelheit	22 482	1 115	1 503	14 798	1 979	2 478	432	6	34	247	20	109
Zusammen ...	97 419	4 491	9 049	53 967	15 915	10 146	1 188	17	169	624	121	206
Straßenzustand												
Trocken	65 799	3 128	7 316	32 333	13 035	7 282	819	13	144	386	100	140
Naß/Feucht/Schlüpfrig (Öl, Laub, usw.) ...	29 560	1 308	1 700	19 959	2 795	2 730	336	4	25	210	21	63
Winterglatt	2 060	55	33	1 675	85	134	33	-	-	28	-	3
Zusammen ...	97 419	4 491	9 049	53 967	15 915	10 146	1 188	17	169	624	121	206

Noch: 6.6 Nach Lichtverhältnissen, Straßenzustand und Ortslage

Lichtverhältnisse Straßenzustand	Schwerverletzte						Leichtverletzte					
	ins- gesamt	darunter Benutzer von				Fuß- gänger	ins- gesamt	darunter Benutzer von				Fuß- gänger
		Mofas, Mopeds	Motor- rädern	Per- sonen- kraft- wagen	Fahr- rädern			Mofas, Mopeds	Motor- rädern	Per- sonen- kraft- wagen	Fahr- rädern	
Innerhalb von Ortschaften												
Lichtverhältnisse												
Tageslicht	8 698	547	1 134	2 130	2 521	2 159	37 650	2 033	3 380	16 974	9 180	4 615
Dämmerung	616	50	95	161	139	155	2 579	158	230	1 222	527	365
Dunkelheit	3 324	258	346	1 272	494	918	9 880	646	754	5 812	1 230	1 256
Zusammen ...	12 638	855	1 575	3 563	3 154	3 232	50 109	2 837	4 364	24 008	10 937	6 236
Straßenzustand												
Trocken	8 844	589	1 249	2 121	2 497	2 201	34 789	1 952	3 415	14 522	9 009	4 620
Naß/Feucht/Schlüpfrig (Öl, Laub, usw.) ...	3 573	255	316	1 319	634	984	14 562	851	932	8 931	1 876	1 542
Winterglatt	221	11	10	123	23	47	758	34	17	555	52	74
Zusammen ...	12 638	855	1 575	3 563	3 154	3 232	50 109	2 837	4 364	24 008	10 937	6 236
Außerhalb von Ortschaften, ohne Autobahn												
Lichtverhältnisse												
Tageslicht	5 359	191	1 026	3 268	550	113	12 117	328	1 098	9 118	861	139
Dämmerung	432	12	55	308	24	9	926	46	63	735	33	10
Dunkelheit	2 247	88	147	1 745	103	101	3 993	117	173	3 385	132	84
Zusammen ...	8 038	291	1 228	5 321	677	223	17 036	491	1 334	13 238	1 026	233
Straßenzustand												
Trocken	5 139	221	1 087	2 985	555	140	10 628	353	1 118	7 657	874	166
Naß/Feucht/Schlüpfrig (Öl, Laub, usw.) ...	2 543	68	139	2 006	117	79	5 818	130	212	5 041	147	61
Winterglatt	356	2	2	330	5	4	590	8	4	540	5	6
Zusammen ...	8 038	291	1 228	5 321	677	223	17 036	491	1 334	13 238	1 026	233
auf Autobahnen												
Lichtverhältnisse												
Tageslicht	1 128	-	124	845	-	3	4 264	-	180	3 672	-	3
Dämmerung	99	-	12	75	-	-	313	-	14	284	-	-
Dunkelheit	783	-	30	671	-	5	1 823	-	19	1 666	-	5
Zusammen ...	2 010	-	166	1 591	-	8	6 400	-	213	5 622	-	8
Straßenzustand												
Trocken	1 394	-	133	1 055	-	8	4 186	-	170	3 607	-	7
Naß/Feucht/Schlüpfrig (Öl, Laub, usw.) ...	586	-	33	507	-	-	2 142	-	43	1 945	-	1
Winterglatt	30	-	-	29	-	-	72	-	-	70	-	-
Zusammen ...	2 010	-	166	1 591	-	8	6 400	-	213	5 622	-	8
Außerhalb von Ortschaften, einschließlich Autobahn												
Lichtverhältnisse												
Tageslicht	6 487	191	1 150	4 113	550	116	16 381	328	1 278	12 790	861	142
Dämmerung	531	12	67	383	24	9	1 239	46	77	1 019	33	10
Dunkelheit	3 030	88	177	2 416	103	106	5 816	117	192	5 051	132	89
Zusammen ...	10 048	291	1 394	6 912	677	231	23 436	491	1 547	18 860	1 026	241
Straßenzustand												
Trocken	6 533	221	1 220	4 040	555	148	14 814	353	1 288	11 264	874	173
Naß/Feucht/Schlüpfrig (Öl, Laub, usw.) ...	3 129	68	172	2 513	117	79	7 960	130	255	6 986	147	62
Winterglatt	386	2	2	359	5	4	662	8	4	610	5	6
Zusammen ...	10 048	291	1 394	6 912	677	231	23 436	491	1 547	18 860	1 026	241
Innerhalb und außerhalb von Ortschaften												
Lichtverhältnisse												
Tageslicht	15 185	738	2 284	6 243	3 071	2 275	54 031	2 361	4 658	29 764	10 041	4 757
Dämmerung	1 147	62	162	544	163	164	3 818	204	307	2 241	560	375
Dunkelheit	6 354	346	523	3 688	597	1 024	15 696	763	946	10 863	1 362	1 345
Zusammen ...	22 686	1 146	2 969	10 475	3 831	3 463	73 545	3 328	5 911	42 868	11 963	6 477
Straßenzustand												
Trocken	15 377	810	2 469	6 161	3 052	2 349	49 603	2 305	4 703	25 786	9 883	4 793
Naß/Feucht/Schlüpfrig (Öl, Laub, usw.) ...	6 702	323	488	3 832	751	1 063	22 522	981	1 187	15 917	2 023	1 604
Winterglatt	607	13	12	482	28	51	1 420	42	21	1 165	57	80
Zusammen ...	22 686	1 146	2 969	10 475	3 831	3 463	73 545	3 328	5 911	42 868	11 963	6 477

6.7 Kinder, Jugendliche und Heranwachsende bis 20 Jahre nach Geschlecht

Alter	Ins- gesamt 1)	Darunter				Männlich				Weiblich					
		Fuß- gänger	Rad- fahrer	Führer von Kraftfahrz.	Mit- fahrer von Kraftfahrz.	zu- sammen	darunter				zu- sammen	darunter			
							Fuß- gänger	Rad- fahrer	Führer von Kraftfahrz.	Mit- fahrer von Kraftfahrz.		Fuß- gänger	Rad- fahrer	Führer von Kraftfahrz.	Mit- fahrer von Kraftfahrz.
Innerhalb von Ortschaften															
0	26	13	-	-	13	17	8	-	-	9	9	5	-	-	4
1	224	33	-	-	187	125	16	-	-	108	99	17	-	-	79
2	268	108	1	1	133	155	68	-	1	72	113	40	1	-	61
3	380	229	14	-	123	235	150	12	-	65	145	79	2	-	58
4	487	268	73	-	131	303	169	58	-	59	184	99	15	-	62
5	599	317	126	-	145	363	192	98	-	67	236	125	28	-	78
0 - 5	1 984	968	214	1	732	1 198	603	168	1	390	786	365	46	-	342
6	784	401	193	-	177	504	255	153	-	91	280	146	40	-	86
7	918	476	268	-	155	574	297	200	-	68	344	179	68	-	87
8	835	397	310	-	119	538	261	219	-	50	297	136	91	-	69
9	788	330	326	-	127	499	206	240	-	48	289	124	86	-	79
10	804	298	377	-	120	486	179	245	-	57	318	119	132	-	63
11	966	290	547	1	121	540	160	330	1	45	426	130	217	-	76
12	928	269	558	3	85	569	160	364	3	36	359	109	194	-	49
13	828	226	490	7	100	512	139	327	5	39	316	87	163	2	61
14	779	139	500	23	109	468	69	336	17	43	311	70	164	6	66
6 - 14	7 630	2 826	3 569	34	1 113	4 690	1 726	2 414	26	477	2 940	1 100	1 155	8	636
0 - 14	9 614	3 794	3 783	35	1 845	5 888	2 329	2 582	27	867	3 726	1 465	1 201	8	978
15	1 070	162	439	241	223	614	78	257	189	87	456	84	182	52	136
16	1 708	181	362	805	350	1 118	84	241	623	165	590	97	121	182	185
17	1 661	112	353	747	445	1 047	57	229	571	188	614	55	124	176	257
18	1 766	124	230	977	433	1 037	68	123	650	195	729	56	107	327	238
19	1 798	87	182	1 076	450	1 057	50	105	694	207	741	37	77	382	243
20	1 715	99	172	1 048	394	975	50	97	661	165	740	49	75	387	229
Außerhalb von Ortschaften															
0	21	-	-	-	21	9	-	-	-	9	12	-	-	-	12
1	172	-	-	-	170	80	-	-	-	80	92	-	-	-	90
2	113	7	-	-	105	61	5	-	-	56	52	2	-	-	49
3	109	4	-	-	104	55	-	-	-	54	54	4	-	-	50
4	116	7	3	-	106	54	5	1	-	48	62	2	2	-	58
5	111	7	2	-	100	62	5	2	-	53	49	2	-	-	47
0 - 5	642	25	5	-	606	321	15	3	-	300	321	10	2	-	306
6	156	11	11	-	133	77	8	7	-	61	79	3	4	-	72
7	135	9	10	-	115	60	4	6	-	50	75	5	4	-	65
8	137	10	17	-	107	72	9	11	-	52	65	1	6	-	55
9	138	11	18	-	106	77	8	12	-	57	61	3	6	-	49
10	150	14	31	-	102	78	5	22	-	51	72	9	9	-	51
11	169	12	41	1	112	83	6	26	1	50	86	6	15	-	62
12	154	13	40	-	99	79	6	26	-	47	75	7	14	-	52
13	177	14	56	3	103	89	6	35	3	44	88	8	21	-	59
14	186	7	46	4	124	99	5	40	3	50	87	2	6	1	74
6 - 14	1 402	101	270	8	1 001	714	57	185	7	462	688	44	85	1	539
0 - 14	2 044	126	275	8	1 607	1 035	72	188	7	762	1 009	54	87	1	845
15	327	24	56	60	186	146	12	26	43	65	181	12	30	17	121
16	575	11	57	191	314	344	6	37	150	151	231	5	20	41	163
17	711	7	51	213	440	412	4	33	167	208	299	3	18	46	232
18	1 277	8	28	866	373	811	5	19	600	186	466	3	9	266	187
19	1 336	14	17	890	413	821	10	13	587	210	515	4	4	303	203
20	1 342	10	21	938	373	835	7	14	608	206	507	3	7	330	167
Innerhalb und außerhalb von Ortschaften															
0	47	13	-	-	34	26	8	-	-	18	21	5	-	-	16
1	396	33	-	-	357	205	16	-	-	188	191	17	-	-	169
2	381	115	1	1	238	216	73	-	1	128	165	42	1	-	110
3	489	233	14	-	227	290	150	12	-	119	199	83	2	-	108
4	603	275	76	-	237	357	174	59	-	117	246	101	17	-	120
5	710	324	128	-	245	425	197	100	-	120	285	127	28	-	125
0 - 5	2 626	993	219	1	1 338	1 519	618	171	1	690	1 107	375	48	-	648
6	940	412	204	-	310	581	263	160	-	152	359	149	44	-	158
7	1 053	485	278	-	270	634	301	206	-	118	419	184	72	-	152
8	972	407	327	-	226	610	270	230	-	102	362	137	97	-	124
9	926	341	344	-	233	576	214	252	-	105	350	127	92	-	128
10	954	312	408	-	222	564	184	267	-	108	390	128	141	-	114
11	1 135	302	588	2	233	623	166	356	2	95	512	136	232	-	138
12	1 082	282	598	3	184	648	165	390	3	83	434	116	208	-	101
13	1 005	240	546	10	203	601	145	362	8	83	404	95	184	2	120
14	965	146	546	27	233	567	74	376	20	93	398	72	170	7	140
6 - 14	9 032	2 927	3 839	42	2 114	5 404	1 783	2 599	33	939	3 628	1 144	1 240	9	1 175
0 - 14	11 658	3 920	4 058	43	3 452	6 923	2 401	2 770	34	1 629	4 735	1 519	1 288	9	1 823
15	1 397	185	495	301	409	760	90	283	232	152	637	96	212	69	257
16	2 283	192	419	996	664	1 462	90	278	773	316	821	102	141	223	348
17	2 372	119	404	960	885	1 459	61	262	738	396	913	58	142	222	489
18	3 043	132	258	1 843	806	1 848	73	142	1 250	381	1 195	59	116	593	425
19	3 134	101	199	1 966	863	1 878	60	118	1 281	417	1 256	41	81	685	446
20	3 057	109	193	1 986	767	1 810	57	111	1 269	371	1 247	52	82	717	396

1) Einschl. ohne Angabe des Geschlechts.

6.8 Nach Monaten und Stunden

Uhrzeit	Ins- gesamt	Januar	Februar	März	April	Mai	Juni	Juli	August	Septem- ber	Oktober	Novem- ber	Dezem- ber
Fußgänger													
6 - 6 Uhr 59	6	-	2	-	-	-	-	-	-	-	1	2	1
7 - 7 Uhr 59	271	35	36	19	11	10	17	3	6	21	28	37	48
8 - 8 Uhr 59	70	10	6	2	5	9	10	2	2	7	6	3	8
9 - 9 Uhr 59	33	1	3	1	2	1	7	2	3	3	4	2	4
10 - 10 Uhr 59	48	-	9	5	6	4	7	5	3	1	3	2	3
11 - 11 Uhr 59	208	14	22	20	10	15	13	15	19	16	23	18	23
12 - 12 Uhr 59	249	22	24	27	13	25	26	9	19	26	13	26	19
13 - 13 Uhr 59	326	35	20	30	29	18	30	11	31	31	28	35	28
14 - 14 Uhr 59	215	19	28	24	23	24	27	5	17	13	13	11	11
15 - 15 Uhr 59	263	13	39	26	28	24	28	16	8	26	21	17	17
16 - 16 Uhr 59	367	32	25	44	34	32	35	20	23	40	37	20	25
17 - 17 Uhr 59	354	22	19	38	34	31	36	21	31	38	25	34	25
18 - 18 Uhr 59	261	8	22	23	35	41	22	17	19	25	29	11	9
19 - 19 Uhr 59	139	6	9	10	7	16	21	15	16	12	9	9	9
20 - 20 Uhr 59	76	1	4	5	8	11	11	9	10	6	3	2	6
21 - 23 Uhr 59	38	-	2	-	1	5	6	8	9	2	2	-	3
0 - 5 Uhr 59	3	1	-	-	-	-	-	-	1	-	-	-	1
Ohne Angabe	-	-	-	-	-	-	-	-	-	-	-	-	-
Insgesamt ...	2 927	219	270	274	246	266	296	158	217	267	245	229	240
Radfahrer													
6 - 6 Uhr 59	11	-	-	-	-	1	2	1	1	1	1	2	2
7 - 7 Uhr 59	382	13	24	21	21	33	61	7	25	68	36	40	33
8 - 8 Uhr 59	87	5	3	5	3	9	16	8	8	11	11	3	5
9 - 9 Uhr 59	53	1	1	5	5	3	8	7	7	6	4	5	1
10 - 10 Uhr 59	77	2	1	3	6	8	9	14	16	7	5	3	3
11 - 11 Uhr 59	166	-	5	8	16	15	22	29	38	15	5	7	6
12 - 12 Uhr 59	273	4	11	10	20	28	39	25	47	30	25	15	19
13 - 13 Uhr 59	374	10	12	31	22	31	56	23	46	67	32	33	11
14 - 14 Uhr 59	316	3	10	27	34	29	56	25	34	41	23	19	15
15 - 15 Uhr 59	418	5	12	34	36	60	77	22	49	58	26	21	18
16 - 16 Uhr 59	477	8	14	32	42	55	68	44	57	69	48	25	15
17 - 17 Uhr 59	459	10	13	29	34	50	62	48	66	78	36	21	12
18 - 18 Uhr 59	383	5	8	19	41	50	67	35	57	70	14	6	11
19 - 19 Uhr 59	227	6	6	12	12	33	45	26	44	24	14	4	1
20 - 20 Uhr 59	103	1	1	5	5	14	16	25	17	8	6	2	2
21 - 23 Uhr 59	33	-	-	2	2	8	8	5	3	3	1	-	1
0 - 5 Uhr 59	-	-	-	-	-	-	-	-	-	-	-	-	-
Ohne Angabe	-	-	-	-	-	-	-	-	-	-	-	-	-
Insgesamt ...	3 839	73	121	243	299	427	612	345	515	556	287	206	155
Fußgänger und Radfahrer													
6 - 6 Uhr 59	17	-	2	-	-	1	2	1	1	1	2	4	3
7 - 7 Uhr 59	653	48	60	40	32	43	78	10	31	89	64	77	81
8 - 8 Uhr 59	157	15	9	7	8	18	26	10	10	18	17	6	13
9 - 9 Uhr 59	86	2	4	6	7	4	15	9	10	9	8	7	5
10 - 10 Uhr 59	125	2	10	8	12	12	16	19	19	8	8	5	6
11 - 11 Uhr 59	374	14	27	28	26	30	35	44	57	31	28	25	29
12 - 12 Uhr 59	522	25	35	37	33	53	65	34	66	56	38	41	38
13 - 13 Uhr 59	700	45	32	61	51	49	86	34	77	98	60	68	39
14 - 14 Uhr 59	531	22	38	51	57	53	83	30	51	54	36	30	26
15 - 15 Uhr 59	681	18	51	60	64	84	105	38	57	84	47	38	35
16 - 16 Uhr 59	844	40	39	76	76	87	103	64	80	109	85	45	40
17 - 17 Uhr 59	813	32	32	67	68	81	98	69	97	116	61	55	37
18 - 18 Uhr 59	644	13	30	42	76	91	89	52	76	95	43	17	20
19 - 19 Uhr 59	366	12	15	22	19	49	66	41	60	36	23	13	10
20 - 20 Uhr 59	179	2	5	10	13	25	27	35	27	14	9	4	8
21 - 23 Uhr 59	71	-	2	2	3	13	14	13	12	5	3	-	4
0 - 5 Uhr 59	3	1	-	-	-	-	-	-	1	-	-	-	1
Ohne Angabe	-	-	-	-	-	-	-	-	-	-	-	-	-
Insgesamt ...	6 766	292	391	517	545	693	908	503	732	823	532	435	395

6.9 Nach Altersjahren und Geschlecht
6.9.1 Verunglückte Beteiligte und Mitfahrer

Im Alter von ... bis unter ... Jahren	Ins- gesamt	Männlich	Dar. Fahrer und Mitfahrer von				Fuß- gänger	Weiblich	Dar. Fahrer und Mitfahrer von				Fuß- gänger
			Mofas, Mopeds	Motor- rädern	P K W	Fahr- rädern			Mofas, Mopeds	Motor- rädern	P K W	Fahr- rädern	
Getötete und Verletzte zusammen													
unter 1	47	26	-	-	16	-	8	21	-	-	15	-	5
1 - 2	396	205	-	-	175	1	16	191	-	2	157	4	17
2 - 3	381	216	-	-	116	13	73	165	-	-	103	11	42
3 - 4	489	290	1	2	114	21	150	199	-	-	102	8	83
4 - 5	603	357	2	-	110	66	174	246	2	-	111	25	101
5 - 6	710	425	3	-	112	107	197	285	1	1	120	33	127
6 - 7	940	581	2	1	141	165	263	359	-	1	152	51	149
7 - 8	1 053	634	2	4	107	213	301	419	2	1	141	80	184
8 - 9	972	610	1	1	95	236	270	362	1	3	113	101	137
9 - 10	926	576	2	1	97	255	214	350	-	3	110	92	127
10 - 11	954	564	1	2	91	271	184	390	2	-	99	145	128
11 - 12	1 135	623	-	8	80	358	166	512	-	-	123	234	136
12 - 13	1 082	648	5	10	69	394	166	434	2	6	85	214	116
13 - 14	1 005	601	12	8	63	365	145	404	6	4	104	186	95
14 - 15	965	567	21	14	76	377	74	398	13	9	118	177	72
15 - 16	1 397	760	239	29	112	283	90	637	91	31	193	214	96
16 - 17	2 283	1 462	336	491	248	280	90	821	130	161	268	145	102
17 - 18	2 372	1 459	320	455	351	263	61	913	118	161	424	144	58
18 - 19	3 043	1 848	123	234	1 249	142	73	1 195	42	69	893	116	59
19 - 20	3 134	1 878	104	211	1 344	118	60	1 255	50	63	1 003	81	41
20 - 21	3 057	1 810	72	175	1 337	111	57	1 247	47	51	998	82	52
21 - 22	2 665	1 576	67	150	1 134	133	46	1 089	37	60	847	95	32
22 - 23	2 505	1 475	48	172	1 006	115	67	1 030	36	43	820	77	39
23 - 24	2 316	1 350	45	181	866	150	45	966	24	40	770	85	37
24 - 25	2 255	1 357	47	219	833	140	59	898	20	52	675	95	41
25 - 26	2 275	1 338	54	209	812	134	57	937	27	52	724	79	37
26 - 27	2 403	1 439	51	267	824	166	46	964	19	65	747	77	44
27 - 28	2 392	1 453	46	244	843	156	70	939	17	44	748	83	31
28 - 29	2 432	1 448	60	267	804	167	58	984	26	62	736	95	45
29 - 30	2 374	1 414	66	250	792	141	72	960	20	53	738	88	45
30 - 31	2 350	1 413	69	296	724	163	73	937	24	44	725	72	51
31 - 32	2 214	1 392	69	251	765	168	55	822	23	44	622	85	33
32 - 33	2 149	1 326	67	273	706	132	58	823	15	40	626	79	48
33 - 34	2 039	1 288	70	246	672	134	79	751	19	39	591	64	31
34 - 35	1 917	1 227	71	248	623	151	59	690	16	30	532	59	40
35 - 36	1 794	1 090	56	208	550	132	59	704	16	31	543	70	34
36 - 37	1 699	1 034	65	199	513	127	53	665	16	34	496	65	44
37 - 38	1 686	1 057	66	225	503	114	69	629	22	28	473	57	37
38 - 39	1 488	916	59	179	438	122	56	572	17	26	430	62	30
39 - 40	1 460	871	60	150	411	117	65	589	18	31	452	48	21
40 - 41	1 329	813	52	150	387	109	54	516	7	23	375	66	30
41 - 42	1 260	731	55	126	355	101	41	529	11	21	386	73	31
42 - 43	1 181	683	38	132	327	80	43	498	12	22	358	56	37
43 - 44	1 158	668	40	102	314	104	56	490	10	11	366	62	34
44 - 45	1 088	593	39	83	301	104	30	495	16	18	336	68	45
45 - 46	1 092	652	40	98	314	100	36	440	3	8	332	53	25
46 - 47	1 021	574	32	77	274	98	45	447	7	11	337	53	28
47 - 48	1 011	569	25	82	274	95	38	442	13	9	321	52	32
48 - 49	980	559	38	60	292	83	39	421	4	11	302	49	37
49 - 50	892	513	36	52	263	73	41	379	4	9	260	69	25
50 - 51	869	492	41	50	255	78	34	377	5	8	275	41	32
51 - 52	683	374	22	39	191	62	32	309	9	6	212	45	29
52 - 53	776	437	31	43	239	69	25	339	5	5	247	51	26
53 - 54	891	494	37	35	266	70	52	397	2	2	293	60	31
54 - 55	777	412	24	39	216	83	25	365	-	10	228	84	28
55 - 56	879	518	43	39	280	72	55	361	3	4	229	71	35
56 - 57	978	525	33	37	261	102	46	453	9	8	305	76	46
57 - 58	1 024	556	30	47	280	112	53	468	5	3	288	110	45
58 - 59	949	519	34	46	241	125	48	430	4	1	269	96	45
59 - 60	838	453	31	35	206	106	51	385	4	1	239	75	54
60 - 61	812	460	24	37	213	112	45	352	1	4	215	80	40
61 - 62	744	428	23	28	212	98	47	316	4	3	171	82	48
62 - 63	760	406	22	19	184	108	53	354	5	2	203	81	44
63 - 64	617	321	14	19	149	98	30	296	-	3	165	75	39
64 - 65	502	282	20	24	125	79	23	220	3	1	117	52	35
65 - 66	523	270	21	14	120	79	26	253	3	1	137	54	37
66 - 67	491	261	17	12	111	74	36	230	1	-	128	54	33
67 - 68	481	249	20	10	120	66	29	232	3	-	135	54	31
68 - 69	462	242	13	2	115	65	37	220	1	-	118	56	35
69 - 70	463	220	17	6	96	60	32	243	4	-	119	53	51
70 - 71	483	245	14	9	116	64	31	238	4	-	118	63	40
71 - 72	378	168	9	3	70	52	28	210	2	-	98	53	47
72 - 73	389	165	10	4	80	47	22	224	-	-	111	51	45
73 - 74	360	157	7	6	69	46	22	203	-	-	97	39	52
74 - 75	360	147	4	1	77	42	19	213	2	-	98	48	58
75 - 76	391	164	10	2	75	40	31	227	-	-	93	53	63
76 - 77	308	131	7	4	58	35	25	177	-	-	59	41	59
77 - 78	276	109	5	2	47	31	18	167	-	-	74	30	50
78 - 79	187	76	7	1	37	16	12	111	1	-	41	19	38
79 - 80	138	55	6	-	21	17	8	83	-	-	22	12	38
80 - 81	114	47	1	-	19	15	11	67	-	-	23	17	24
81 - 82	140	56	4	1	19	14	15	84	1	-	24	13	39
82 - 83	164	68	5	-	34	16	12	96	-	-	29	16	48
83 - 84	155	70	3	-	34	9	21	85	-	-	23	11	45
84 - 85	158	60	6	-	25	8	18	98	-	-	30	9	49
85 - 86	117	44	3	-	20	8	12	73	-	-	19	5	41
86 - 87	72	24	1	-	7	8	7	48	1	-	14	1	27
87 - 88	79	31	-	-	13	5	13	48	-	-	8	1	33
88 - 89	59	20	1	-	4	4	9	39	-	-	11	1	26
89 - 90	40	17	-	-	7	4	6	23	-	-	10	-	12
90 - 91	36	12	1	-	4	2	4	24	-	-	7	2	11
91 - 92	19	8	-	-	1	2	5	11	-	-	4	-	7
92 - 93	10	1	-	-	-	-	1	9	-	-	2	-	6
93 - 94	8	4	1	-	2	1	-	4	-	-	1	-	3
94 - 95	2	1	-	-	-	-	1	1	-	-	-	-	1
95 und mehr	9	4	-	-	3	1	-	5	-	-	3	-	-
Ohne Angabe	79	17	1	-	1	13	1	8	-	-	-	6	2
Zusammen	97 419	56 779	3 400	7 456	27 746	9 866	5 532	40 586	1 088	1			

Noch: 6.9 Nach Altersjahren und Geschlecht
 Noch: 6.9.1 Verunglückte Beteiligte und Mitfahrer

Im Alter von ... bis unter ... Jahren	Ins- gesamt	Männlich	Dar. Fahrer und Mitfahrer von				Fuß- gänger	Weiblich	Dar. Fahrer und Mitfahrer von				Fuß- gänger
			Mofas, Mopeds	Motor- rädern	P K W	Fahr- rädern			Mofas, Mopeds	Motor- rädern	P K W	Fahr- rädern	
Getötete													
unter 1	2	2	-	-	2	-	-	-	-	-	-	-	-
1 - 2	4	2	-	-	2	-	-	2	-	-	-	-	2
2 - 3	4	1	-	-	1	-	-	3	-	-	1	-	2
3 - 4	3	1	-	1	-	-	-	2	-	-	1	-	1
4 - 5	4	2	-	-	-	1	1	2	-	-	2	-	-
5 - 6	2	1	-	-	-	-	1	1	-	-	-	-	1
6 - 7	6	5	-	-	1	-	4	1	-	-	-	-	1
7 - 8	2	2	-	-	-	1	1	-	-	-	-	-	-
8 - 9	5	3	-	-	1	-	2	2	-	-	-	2	-
9 - 10	1	1	-	-	-	-	1	-	-	-	-	-	-
10 - 11	1	1	-	-	1	-	-	-	-	-	-	-	-
11 - 12	2	-	-	-	-	-	-	2	-	-	-	1	1
12 - 13	3	2	-	-	-	1	1	1	-	-	-	1	-
13 - 14	2	1	-	-	-	-	1	1	-	-	1	-	-
14 - 15	2	1	-	-	1	-	-	1	-	-	1	-	-
15 - 16	7	3	-	-	1	1	1	4	-	-	3	-	1
16 - 17	19	15	1	3	8	1	2	4	-	1	2	1	-
17 - 18	20	14	-	3	8	2	1	6	1	-	5	-	-
18 - 19	45	37	1	3	30	1	1	8	-	-	8	-	-
19 - 20	37	30	-	2	26	-	2	7	-	1	5	-	-
20 - 21	27	24	-	3	16	1	3	3	-	-	3	-	-
21 - 22	26	20	-	5	14	-	-	6	1	-	5	-	-
22 - 23	27	22	-	2	20	-	-	5	-	-	5	-	-
23 - 24	17	14	-	5	6	-	1	3	-	-	3	-	-
24 - 25	28	25	-	8	16	-	1	3	-	-	3	-	-
25 - 26	31	25	2	3	17	1	1	6	-	-	6	-	-
26 - 27	15	14	-	3	10	-	1	1	-	-	1	-	-
27 - 28	26	25	-	9	15	-	-	1	-	-	1	-	-
28 - 29	34	25	-	6	18	-	1	9	-	1	5	2	1
29 - 30	21	19	-	7	11	-	1	2	-	-	1	1	-
30 - 31	25	21	-	5	11	-	4	4	-	-	3	-	1
31 - 32	23	21	1	10	7	1	1	2	-	-	2	-	-
32 - 33	32	27	-	12	10	1	2	5	-	-	5	-	-
33 - 34	26	22	1	7	10	-	3	4	-	-	4	-	-
34 - 35	26	20	-	8	9	1	2	6	-	1	5	-	-
35 - 36	22	18	-	7	7	1	2	4	-	-	4	-	-
36 - 37	16	13	-	6	5	-	1	3	-	-	1	2	-
37 - 38	20	16	-	5	11	-	-	4	-	-	3	-	1
38 - 39	15	14	-	3	8	-	2	1	-	-	1	-	-
39 - 40	20	16	-	6	7	2	-	4	-	1	2	-	1
40 - 41	15	10	-	3	2	1	2	5	-	1	3	-	1
41 - 42	13	9	1	1	4	-	1	4	-	-	4	-	-
42 - 43	9	6	-	2	4	-	-	3	-	1	1	1	-
43 - 44	14	12	-	3	5	1	2	2	-	1	-	-	1
44 - 45	14	8	-	1	4	1	2	6	-	-	3	1	2
45 - 46	11	11	-	1	7	-	-	-	-	-	-	-	-
46 - 47	13	12	-	-	5	2	4	1	-	-	-	-	1
47 - 48	8	5	-	1	2	-	1	3	-	-	-	1	1
48 - 49	16	12	1	1	9	-	1	4	-	2	1	-	1
49 - 50	13	10	-	2	7	-	1	3	-	-	3	-	-
50 - 51	13	9	1	3	2	1	1	4	-	-	2	-	2
51 - 52	11	7	-	1	2	2	1	4	-	-	3	-	1
52 - 53	16	10	-	-	6	1	1	6	-	-	4	1	-
53 - 54	12	8	-	1	2	1	1	4	-	-	3	-	1
54 - 55	3	3	-	1	-	-	2	-	-	-	-	-	-
55 - 56	9	6	-	-	1	1	3	3	-	-	2	-	1
56 - 57	10	8	-	-	5	1	2	2	-	-	1	-	1
57 - 58	12	8	-	-	6	1	1	4	-	-	1	2	1
58 - 59	12	10	-	1	4	-	5	2	-	-	1	1	-
59 - 60	19	13	-	1	7	3	1	6	-	-	5	-	1
60 - 61	14	9	-	2	3	2	2	5	-	-	1	1	3
61 - 62	16	13	-	-	5	4	4	3	-	-	1	1	1
62 - 63	13	10	-	1	3	5	-	3	-	-	2	1	-
63 - 64	9	6	1	-	2	1	1	3	-	-	3	-	-
64 - 65	12	10	-	-	7	3	-	2	-	-	2	-	-
65 - 66	9	7	-	-	3	2	1	2	-	-	2	-	-
66 - 67	12	6	1	-	2	1	2	6	-	-	-	2	4
67 - 68	16	11	1	-	5	4	1	5	-	-	1	2	2
68 - 69	11	6	-	-	3	2	1	5	-	-	2	2	1
69 - 70	7	6	1	-	2	2	1	1	-	-	1	-	-
70 - 71	9	5	1	-	3	-	1	4	-	-	2	1	-
71 - 72	7	3	-	-	1	1	1	4	-	-	1	1	2
72 - 73	12	5	-	-	1	1	3	7	-	-	4	1	2
73 - 74	9	4	1	-	-	2	1	5	-	-	1	1	2
74 - 75	9	7	-	-	3	2	2	2	-	-	-	-	2
75 - 76	18	8	-	-	1	5	2	10	-	-	3	3	4
76 - 77	16	9	-	1	1	4	3	7	-	-	-	2	3
77 - 78	8	4	-	-	3	-	-	4	-	-	-	1	3
78 - 79	5	2	-	-	-	-	2	3	-	-	1	1	1
79 - 80	4	3	-	-	-	1	1	1	-	-	-	1	-
80 - 81	4	3	-	-	1	-	1	1	-	-	-	-	1
81 - 82	11	5	-	-	2	-	3	6	-	-	2	1	2
82 - 83	16	8	-	-	4	2	2	8	-	-	1	1	6
83 - 84	12	7	-	-	1	1	4	5	-	-	2	-	3
84 - 85	5	2	-	-	2	-	-	3	-	-	1	-	2
85 - 86	8	4	-	-	2	1	1	4	-	-	1	-	3
86 - 87	5	3	-	-	2	-	1	2	-	-	-	-	1
87 - 88	6	4	-	-	1	1	2	2	-	-	-	-	2
88 - 89	5	2	-	-	1	-	1	3	-	-	-	-	3
89 - 90	3	1	-	-	1	-	-	2	-	-	1	-	1
90 - 91	2	-	-	-	-	-	-	2	-	-	-	-	2
91 - 92	2	1	-	-	-	1	-	1	-	-	-	-	1
92 - 93	-	-	-	-	-	-	-	-	-	-	-	-	-
93 - 94	2	2	-	-	1	1	-	-	-	-	-	-	-
94 - 95	-	-	-	-	-	-	-	-	-	-	-	-	-
95 und mehr ..	-	-	-	-	-	-	-	-	-	-	-	-	-
Ohne Angabe ..	-	-	-	-	-	-	-	-	-	-	-	-	-
Zusammen	1 188	878	15	159	460	81	121	310	2	10	164	40	85

Noch: 6.9 Nach Altersjahren und Geschlecht
 Noch: 6.9.1 Verunglückte Beteiligte und Mitfahrer

Im Alter von ... bis unter ... Jahren	Ins- gesamt	Männlich	Dar. Fahrer und Mitfahrer von				Fuß- gänger	Weiblich	Dar. Fahrer und Mitfahrer von				Fuß- gänger
			Mofas, Mopeds	Motor- rädern	P K W	Fahr- rädern			Mofas, Mopeds	Motor- rädern	P K W	Fahr- rädern	
Schwerverletzte													
unter 1	16	7	-	-	2	-	5	9	-	-	7	-	1
1 - 2	74	42	-	-	31	1	8	32	-	1	20	2	7
2 - 3	67	46	-	-	11	3	28	21	-	-	10	2	9
3 - 4	128	93	1	-	20	4	67	35	-	-	11	-	24
4 - 5	151	95	-	-	13	17	63	56	1	-	16	4	35
5 - 6	192	118	-	-	14	30	73	74	-	-	13	12	48
6 - 7	241	155	-	-	22	26	105	86	-	-	11	9	65
7 - 8	284	175	-	1	12	49	111	109	-	1	19	16	72
8 - 9	232	161	-	-	12	49	98	71	1	-	15	18	37
9 - 10	236	146	-	-	12	53	80	90	-	1	17	21	47
10 - 11	211	130	1	1	11	51	65	81	-	-	11	32	36
11 - 12	278	147	-	3	21	66	54	131	-	-	27	60	42
12 - 13	233	138	3	1	17	64	52	95	-	2	20	38	35
13 - 14	250	157	4	1	9	78	64	93	-	1	20	42	29
14 - 15	208	121	6	1	15	73	24	87	4	2	26	34	19
15 - 16	326	151	52	7	19	43	30	175	21	10	51	61	30
16 - 17	564	365	70	136	67	60	30	199	33	40	63	29	31
17 - 18	614	396	87	135	102	55	14	218	22	50	96	32	18
18 - 19	722	481	33	59	342	27	16	241	5	15	182	21	15
19 - 20	780	496	22	63	363	19	19	284	9	12	227	20	14
20 - 21	705	444	11	60	319	17	16	261	11	16	198	15	17
21 - 22	614	377	16	48	261	28	14	237	5	19	173	24	15
22 - 23	552	345	11	61	215	24	16	207	6	12	164	11	13
23 - 24	526	344	8	74	203	26	14	182	8	12	131	19	10
24 - 25	520	344	12	95	176	31	15	176	3	13	124	19	11
25 - 26	475	297	11	65	161	29	13	178	10	17	120	16	10
26 - 27	536	353	15	83	183	36	15	183	5	18	132	21	7
27 - 28	520	339	14	77	173	30	21	181	4	13	131	18	11
28 - 29	534	336	20	94	151	36	14	198	7	22	135	18	9
29 - 30	513	352	18	92	162	33	21	161	7	16	106	16	14
30 - 31	532	339	15	114	143	40	15	193	6	16	135	15	17
31 - 32	460	320	14	91	145	34	17	140	6	15	90	17	11
32 - 33	487	332	17	90	139	47	14	155	2	19	106	10	16
33 - 34	443	309	20	78	135	30	27	134	3	17	94	16	4
34 - 35	421	301	14	87	124	40	15	120	1	12	83	15	8
35 - 36	345	227	14	61	99	24	11	118	3	14	87	8	6
36 - 37	384	271	22	64	107	39	16	113	5	9	73	19	5
37 - 38	357	240	22	69	91	25	19	117	5	8	76	16	9
38 - 39	311	201	18	59	71	24	13	110	6	12	68	17	5
39 - 40	316	213	19	51	80	31	20	103	6	6	71	8	7
40 - 41	292	208	14	56	82	24	17	84	1	5	55	13	10
41 - 42	254	160	13	43	54	22	15	94	2	8	56	19	7
42 - 43	233	151	11	49	58	18	11	82	3	11	48	12	8
43 - 44	231	151	14	30	48	34	14	80	2	3	52	15	7
44 - 45	218	140	13	23	55	27	9	78	3	7	42	14	11
45 - 46	225	154	12	39	49	25	14	71	-	2	54	8	4
46 - 47	203	116	6	24	41	25	13	87	1	5	53	19	8
47 - 48	222	138	9	24	50	24	16	84	4	2	54	15	9
48 - 49	211	134	10	24	51	25	8	77	1	2	45	11	14
49 - 50	188	117	12	14	43	18	13	71	-	7	43	15	4
50 - 51	199	127	12	18	55	22	11	72	1	2	45	16	6
51 - 52	165	93	8	14	39	14	12	72	2	3	44	9	13
52 - 53	154	100	15	16	44	12	4	54	1	1	31	10	11
53 - 54	191	112	7	10	46	23	19	79	-	-	52	19	7
54 - 55	164	84	5	10	34	20	6	80	-	3	40	22	13
55 - 56	199	124	18	9	57	19	15	75	1	2	36	22	13
56 - 57	216	126	11	19	49	26	11	90	1	2	51	20	16
57 - 58	244	144	5	21	59	35	17	100	-	3	47	37	12
58 - 59	220	129	10	17	43	38	14	91	3	-	42	33	12
59 - 60	203	113	9	12	33	31	24	90	-	-	47	23	18
60 - 61	208	118	7	15	41	30	16	90	1	3	52	21	13
61 - 62	174	92	3	10	34	28	12	82	2	3	37	18	22
62 - 63	185	105	5	7	39	29	21	80	3	1	42	19	15
63 - 64	162	78	4	6	26	28	11	84	-	2	41	26	11
64 - 65	148	82	10	16	25	22	7	66	2	-	30	21	12
65 - 66	137	68	3	6	23	23	10	69	-	-	29	24	13
66 - 67	137	77	6	2	28	25	14	60	-	-	27	18	14
67 - 68	131	70	7	4	24	25	9	61	1	-	33	14	12
68 - 69	127	69	8	-	28	21	10	58	-	-	27	16	14
69 - 70	141	67	6	1	35	15	9	74	1	-	29	23	19
70 - 71	132	64	2	2	25	18	14	68	1	-	29	22	15
71 - 72	118	52	4	2	18	14	12	66	-	-	16	27	22
72 - 73	114	38	4	-	11	16	7	76	-	-	25	21	28
73 - 74	125	53	2	3	18	19	10	72	-	-	29	20	22
74 - 75	115	41	1	-	23	11	5	74	2	-	22	21	27
75 - 76	141	50	4	2	20	10	13	91	-	-	31	24	30
76 - 77	116	46	6	1	14	14	10	70	-	-	22	19	29
77 - 78	89	43	1	1	12	19	9	46	-	-	12	10	23
78 - 79	66	24	3	-	15	3	3	42	-	-	11	12	16
79 - 80	52	19	3	-	6	8	2	33	-	-	9	5	18
80 - 81	52	18	1	-	7	4	6	34	-	-	9	11	14
81 - 82	56	20	-	-	4	9	6	36	-	-	8	5	22
82 - 83	60	20	-	-	10	5	5	40	-	-	6	8	26
83 - 84	67	29	1	-	11	3	14	38	-	-	7	3	26
84 - 85	64	20	2	-	5	4	9	44	-	-	7	6	30
85 - 86	46	12	1	-	6	2	3	34	-	-	5	3	24
86 - 87	28	9	1	-	2	2	4	19	1	-	8	1	9
87 - 88	27	11	-	-	4	1	6	16	-	-	1	-	15
88 - 89	27	7	1	-	-	2	3	20	-	-	4	1	15
89 - 90	16	9	-	-	4	2	3	7	-	-	1	-	6
90 - 91	14	3	-	-	2	1	-	11	-	-	3	1	6
91 - 92	9	2	-	-	-	1	1	7	-	-	1	-	6
92 - 93	3	1	-	-	-	-	1	2	-	-	-	-	2
93 - 94	4	2	1	-	1	-	-	2	-	-	-	-	2
94 - 95	2	1	-	-	-	-	1	1	-	-	-	-	1
95 und mehr ..	2	1	-	-	1	-	-	1	-	-	1	-	-
Ohne Angabe ..	1	-	-	-	-	-	-	-	-	-	-	-	-
Zusammen	22 686	13 946	901	2 471	5 765	2 288	1 861	8 739	245	498	4 710	1 543	1 601

Noch: 6.9 Nach Altersjahren und Geschlecht
Noch: 6.9.1 Verunglückte Beteiligte und Mitfahrer

Im Alter von ... bis unter ... Jahren	Ins- gesamt	Männlich	Dar. Fahrer und Mitfahrer von				Fuß- gänger	Weiblich	Dar. Fahrer und Mitfahrer von				Fuß- gänger
			Mofas, Mopeds	Motor- rädern	P K W	Fahr- rädern			Mofas, Mopeds	Motor- rädern	P K W	Fahr- rädern	
Leichtverletzte													
unter 1	29	17	-	-	12	-	3	12	-	-	8	-	4
1 - 2	318	161	-	-	142	-	8	157	-	1	137	2	8
2 - 3	310	169	-	-	104	10	45	141	-	-	92	9	31
3 - 4	358	196	-	1	94	17	83	162	-	-	90	8	58
4 - 5	448	260	2	-	97	48	110	188	1	-	93	21	66
5 - 6	516	306	3	-	98	77	123	210	1	1	107	21	78
6 - 7	693	421	2	1	118	139	154	272	-	1	141	42	83
7 - 8	767	457	2	3	95	163	189	310	2	-	122	54	112
8 - 9	735	446	1	1	82	187	170	289	-	3	98	81	100
9 - 10	689	429	2	1	85	202	133	260	-	2	93	71	80
10 - 11	742	433	-	1	79	220	119	309	2	-	88	113	92
11 - 12	855	476	-	5	59	292	112	379	-	-	96	173	93
12 - 13	846	508	2	9	52	329	113	338	2	4	65	175	81
13 - 14	753	443	8	7	54	287	80	310	6	3	83	144	66
14 - 15	755	445	15	13	60	304	50	310	9	7	91	143	53
15 - 16	1 064	606	187	22	92	239	59	458	70	21	139	153	65
16 - 17	1 700	1 082	265	352	173	219	58	618	97	120	203	115	71
17 - 18	1 738	1 049	233	317	241	206	46	689	95	111	323	112	40
18 - 19	2 276	1 330	89	172	877	114	56	946	37	54	703	95	44
19 - 20	2 317	1 352	82	146	955	99	39	965	41	50	771	61	27
20 - 21	2 325	1 342	61	112	1 002	93	38	983	36	35	797	67	35
21 - 22	2 025	1 179	51	97	859	105	32	846	31	41	669	71	17
22 - 23	1 926	1 108	37	109	771	91	51	818	30	31	651	66	26
23 - 24	1 773	992	37	102	657	124	30	781	16	28	636	66	27
24 - 25	1 707	988	35	116	641	109	43	719	17	39	548	76	30
25 - 26	1 769	1 016	41	141	634	104	43	753	17	35	598	63	27
26 - 27	1 852	1 072	36	181	631	130	30	780	14	47	614	56	37
27 - 28	1 846	1 089	32	158	655	126	49	757	13	31	616	65	20
28 - 29	1 864	1 087	40	167	635	131	43	777	19	39	596	75	35
29 - 30	1 840	1 043	48	151	619	108	50	797	13	37	631	71	31
30 - 31	1 793	1 053	54	177	570	123	54	740	18	28	587	57	33
31 - 32	1 731	1 051	54	150	613	133	37	680	17	29	530	68	22
32 - 33	1 630	967	50	171	557	84	42	663	13	21	515	69	32
33 - 34	1 570	957	49	161	527	104	49	613	16	22	493	48	27
34 - 35	1 470	906	57	153	490	110	42	564	15	17	444	44	32
35 - 36	1 427	845	42	140	444	107	46	582	13	17	452	62	28
36 - 37	1 299	750	43	129	401	88	36	549	11	25	422	44	39
37 - 38	1 309	801	44	151	401	89	50	508	17	20	394	41	27
38 - 39	1 162	701	41	117	359	98	41	461	11	14	361	45	25
39 - 40	1 124	642	41	93	324	84	45	482	12	24	379	40	13
40 - 41	1 022	595	38	91	303	84	35	427	6	17	317	53	19
41 - 42	993	562	41	82	297	79	25	431	9	13	326	54	24
42 - 43	939	526	27	81	265	62	32	413	9	10	309	43	29
43 - 44	913	505	26	69	261	69	40	408	8	7	314	47	26
44 - 45	856	445	26	59	242	76	19	411	13	11	291	53	32
45 - 46	856	487	28	58	258	75	22	369	3	6	278	45	21
46 - 47	805	446	26	53	228	71	28	359	6	6	284	34	19
47 - 48	781	426	16	57	222	71	21	355	9	7	267	36	22
48 - 49	753	413	27	35	232	58	30	340	3	7	256	38	22
49 - 50	691	386	24	36	213	55	27	305	4	2	214	54	21
50 - 51	657	356	28	29	198	55	22	301	4	6	228	25	24
51 - 52	507	274	14	24	150	46	19	233	7	3	165	36	15
52 - 53	606	327	16	27	189	56	20	279	4	4	212	40	15
53 - 54	688	374	30	24	218	46	32	314	2	2	238	41	23
54 - 55	610	325	19	28	182	63	17	285	-	7	188	62	15
55 - 56	671	388	25	30	222	52	37	283	2	2	191	49	21
56 - 57	752	391	22	18	207	75	33	361	8	6	253	56	29
57 - 58	768	404	25	26	215	76	35	364	5	-	240	71	32
58 - 59	717	380	24	28	194	87	29	337	1	1	226	62	33
59 - 60	616	327	22	22	166	72	26	289	4	1	187	52	35
60 - 61	590	333	17	20	169	80	27	257	-	1	162	58	24
61 - 62	554	323	20	18	173	66	31	231	2	-	133	63	25
62 - 63	562	291	17	11	142	74	32	271	2	1	159	61	29
63 - 64	446	237	9	13	121	69	18	209	-	1	121	49	28
64 - 65	342	190	10	8	93	54	16	152	1	1	85	31	23
65 - 66	377	195	18	8	94	54	15	182	3	1	106	40	24
66 - 67	342	178	10	10	81	48	20	164	1	-	101	34	15
67 - 68	334	168	12	6	91	37	19	166	2	-	101	38	17
68 - 69	324	167	5	2	84	42	26	157	1	-	89	38	20
69 - 70	315	147	10	5	59	43	22	168	3	-	89	30	32
70 - 71	342	176	11	7	88	46	16	166	3	-	87	40	25
71 - 72	253	113	5	1	51	37	15	140	2	-	81	25	23
72 - 73	263	122	6	4	68	30	12	141	-	-	82	29	15
73 - 74	226	100	4	3	51	25	11	126	-	-	67	18	28
74 - 75	236	99	3	1	51	29	12	137	-	-	76	27	29
75 - 76	232	106	6	-	54	25	16	126	-	-	59	26	29
76 - 77	176	76	1	2	43	17	12	100	-	-	37	20	27
77 - 78	179	62	4	1	32	12	9	117	-	-	62	19	24
78 - 79	116	50	4	1	22	13	7	66	1	-	29	6	21
79 - 80	82	33	3	-	15	8	5	49	-	-	13	6	20
80 - 81	58	26	-	-	11	11	4	32	-	-	14	6	9
81 - 82	73	31	4	1	13	5	6	42	1	-	14	7	15
82 - 83	88	40	5	-	20	9	5	48	-	-	22	7	16
83 - 84	76	34	2	-	22	5	3	42	-	-	14	8	16
84 - 85	89	38	4	-	18	4	9	51	-	-	22	3	17
85 - 86	63	28	2	-	12	5	8	35	-	-	13	2	14
86 - 87	39	12	-	-	3	6	2	27	-	-	6	-	17
87 - 88	46	16	-	-	8	3	5	30	-	-	7	1	16
88 - 89	27	11	-	-	3	2	5	16	-	-	7	-	8
89 - 90	21	7	-	-	2	2	3	14	-	-	8	-	5
90 - 91	20	9	1	-	2	1	4	11	-	-	4	1	3
91 - 92	8	5	-	-	1	-	4	3	-	-	3	-	-
92 - 93	7	-	-	-	-	-	-	7	-	-	2	-	4
93 - 94	2	-	-	-	-	-	-	2	-	-	1	-	1
94 - 95	-	-	-	-	-	-	-	-	-	-	-	-	-
95 und mehr	7	3	-	-	2	1	-	4	-	-	2	-	-
Ohne Angabe	78	17	1	-	1	13	1	8	-	-	-	6	2
Zusammen	73 545	41 955	2 484	4 826	21 521	7 497	3 550	31 537	841	1 081	21 338	4 447	2 913

6.10 Führer und Mitfahrer von Kraftomnibussen, Personenkraftwagen und Leichtkrafträdern nach Altersgruppen

Im Alter von ... bis unter ... Jahren	Führer und Mitfahrer von													
	Kraftomnibussen					Personenkraftwagen				Leichtkrafträdern				
	ins- gesamt	davon				ins- gesamt	davon			ins- gesamt	davon			
		Reise-	Linien-	Schul-	Ober- lei- tungs-		son- stige Busse	mit Wohn- anhänger	mit sonst. Anhänger		ohne	bis 50 cm 3	bis 125 cm 3	ohne Angabe
		busse												
Getötete	3	1	2	-	-	-	624	-	-	624	15	4	11	-
unter 6	-	-	-	-	-	-	9	-	-	9	-	-	-	-
6 - 10	-	-	-	-	-	-	2	-	-	2	-	-	-	-
10 - 15	-	-	-	-	-	-	4	-	-	4	-	-	-	-
15 - 18	-	-	-	-	-	-	27	-	-	27	6	2	4	-
18 - 21	-	-	-	-	-	-	88	-	-	88	-	-	-	-
21 - 25	-	-	-	-	-	-	72	-	-	72	-	-	-	-
25 - 30	-	-	-	-	-	-	85	-	-	85	-	-	-	-
30 - 35	-	-	-	-	-	-	66	-	-	66	1	-	1	-
35 - 40	-	-	-	-	-	-	49	-	-	49	3	1	2	-
40 - 45	1	1	-	-	-	-	30	-	-	30	-	-	-	-
45 - 50	-	-	-	-	-	-	34	-	-	34	-	-	-	-
50 - 55	1	-	1	-	-	-	24	-	-	24	2	1	1	-
55 - 60	-	-	-	-	-	-	33	-	-	33	2	-	2	-
60 - 65	-	-	-	-	-	-	29	-	-	29	-	-	-	-
65 - 70	-	-	-	-	-	-	21	-	-	21	-	-	-	-
70 - 75	-	-	-	-	-	-	16	-	-	16	-	-	-	-
75 und mehr ..	1	-	1	-	-	-	35	-	-	35	1	-	1	-
Ohne Angabe ..	-	-	-	-	-	-	-	-	-	-	-	-	-	-
Schwerverletzte	92	4	61	6	-	21	10 475	-	28	10 447	576	172	403	1
unter 6	7	-	6	-	-	1	168	-	-	168	-	-	-	-
6 - 10	5	-	-	2	-	3	120	-	-	120	-	-	-	-
10 - 15	4	-	2	2	-	-	177	-	1	176	4	-	4	-
15 - 18	5	1	3	1	-	-	398	-	-	398	299	48	251	-
18 - 21	1	-	1	-	-	-	1 631	-	5	1 626	49	14	35	-
21 - 25	2	-	-	-	-	2	1 447	-	5	1 442	28	18	10	-
25 - 30	7	-	6	-	-	1	1 454	-	1	1 453	25	16	9	-
30 - 35	4	-	1	-	-	3	1 194	-	2	1 192	25	17	7	1
35 - 40	3	-	-	-	-	3	823	-	3	820	35	16	19	-
40 - 45	5	2	1	-	-	2	550	-	1	549	30	7	23	-
45 - 50	9	1	7	-	-	1	483	-	1	482	27	8	19	-
50 - 55	5	-	4	-	-	1	430	-	1	429	19	8	11	-
55 - 60	5	-	5	-	-	-	464	-	3	461	13	7	6	-
60 - 65	3	-	3	-	-	-	367	-	4	363	16	9	7	-
65 - 70	7	-	5	1	-	1	283	-	1	282	1	1	-	-
70 - 75	5	-	4	-	-	1	216	-	-	216	2	1	1	-
75 und mehr ..	15	-	13	-	-	2	270	-	-	270	3	2	1	-
Ohne Angabe ..	-	-	-	-	-	-	-	-	-	-	-	-	-	-
Leichtverletzte	893	47	661	71	4	110	42 868	15	72	42 781	1 641	526	1 114	1
unter 6	50	-	44	-	-	6	1 074	1	3	1 070	1	1	-	-
6 - 10	43	3	10	26	-	4	834	-	3	831	2	-	2	-
10 - 15	68	5	33	24	-	6	727	3	2	722	22	4	18	-
15 - 18	29	2	11	10	-	6	1 171	-	2	1 169	784	153	631	-
18 - 21	17	1	14	-	-	2	5 105	1	2	5 102	196	67	128	1
21 - 25	22	1	17	-	-	4	5 432	-	2	5 430	90	58	32	-
25 - 30	48	-	40	-	-	8	6 229	-	10	6 219	91	65	26	-
30 - 35	61	3	52	-	-	6	5 326	-	9	5 317	81	51	30	-
35 - 40	37	3	20	3	2	9	3 937	1	13	3 923	96	40	56	-
40 - 45	56	1	48	1	-	6	2 925	3	11	2 911	80	26	54	-
45 - 50	56	-	46	2	-	8	2 452	1	6	2 445	76	18	58	-
50 - 55	44	1	36	2	1	4	1 968	-	1	1 967	47	15	32	-
55 - 60	73	5	56	-	-	12	2 101	-	4	2 097	31	9	22	-
60 - 65	64	6	48	3	-	7	1 358	3	1	1 354	22	10	12	-
65 - 70	53	6	43	-	-	4	895	2	1	892	9	2	7	-
70 - 75	58	9	43	-	-	6	702	-	1	701	8	4	4	-
75 und mehr ..	114	1	100	-	1	12	622	-	1	621	3	3	-	-
Ohne Angabe ..	-	-	-	-	-	-	10	-	-	10	2	-	2	-
Insgesamt	988	52	724	77	4	131	53 967	15	100	53 852	2 232	702	1 528	2
unter 6	57	-	50	-	-	7	1 251	1	3	1 247	1	1	-	-
6 - 10	48	3	10	28	-	7	956	-	3	953	2	-	2	-
10 - 15	72	5	35	26	-	6	908	3	3	902	26	4	22	-
15 - 18	34	3	14	11	-	6	1 596	-	2	1 594	1 089	203	886	-
18 - 21	18	1	15	-	-	2	6 824	1	7	6 816	245	81	163	1
21 - 25	24	1	17	-	-	6	6 951	-	7	6 944	118	76	42	-
25 - 30	55	-	46	-	-	9	7 768	-	11	7 757	116	81	35	-
30 - 35	65	3	53	-	-	9	6 586	-	11	6 575	107	68	38	1
35 - 40	40	3	20	3	2	12	4 809	1	16	4 792	134	57	77	-
40 - 45	62	4	49	1	-	8	3 505	3	12	3 490	110	33	77	-
45 - 50	65	1	53	2	-	9	2 969	1	7	2 961	103	26	77	-
50 - 55	50	1	41	2	1	5	2 422	-	2	2 420	68	24	44	-
55 - 60	78	5	61	-	-	12	2 598	-	7	2 591	46	16	30	-
60 - 65	67	6	51	3	-	7	1 754	3	5	1 746	38	19	19	-
65 - 70	60	6	48	1	-	5	1 199	2	2	1 195	10	3	7	-
70 - 75	63	9	47	-	-	7	934	-	1	933	10	5	5	-
75 und mehr ..	130	1	114	-	1	14	927	-	1	926	7	5	2	-
Ohne Angabe ..	-	-	-	-	-	-	10	-	-	10	2	-	2	-

7. Ursachen von Straßenverkehrsunfällen 1997

7.1 Fehlverhalten der Fahrzeugführer nach Art der Verkehrsbeteiligung und Unfallschwere

Ursache Ortslage	Ins- gesamt 1)	Kraft- fahr- zeug- führer ins- gesamt	Darunter Fahrzeugführer von						Radfahrer	
			Mofas, Mopeds	Motor- rädern	Per- sonen- kraft- wagen	Kraft- omni- bussen, Obussen	Güter- kraft- fahr- zeugen	Land- wirtsch. Zugma- schinen	ins- gesamt	dar. 6 - 14 Jahre
bei Unfällen mit Getöteten										
Fehlverhalten der Fahrzeugführer										
insgesamt	1 549	1 423	15	176	1 047	10	150	7	117	9
innerorts	406	333	8	35	228	5	47	-	69	7
außerorts	1 143	1 090	7	141	819	5	103	7	48	2
Verkehrstüchtigkeit										
insgesamt	174	161	1	11	135	1	13	-	13	-
innerorts	38	29	-	1	25	-	3	-	9	-
außerorts	136	132	1	10	110	1	10	-	4	-
Alkoholeinfluß										
insgesamt	131	120	1	10	103	-	6	-	11	-
innerorts	29	22	-	1	18	-	3	-	7	-
außerorts	102	98	1	9	85	-	3	-	4	-
Einfluß anderer berauschender Mittel (z.B. Drogen, Rauschgift)										
insgesamt	4	4	-	-	4	-	-	-	-	-
innerorts	-	-	-	-	-	-	-	-	-	-
außerorts	4	4	-	-	4	-	-	-	-	-
Übermüdung										
insgesamt	22	22	-	-	16	1	5	-	-	-
innerorts	-	-	-	-	-	-	-	-	-	-
außerorts	22	22	-	-	16	1	5	-	-	-
Sonstige körperliche oder geistige Mängel										
insgesamt	17	15	-	1	12	-	2	-	2	-
innerorts	9	7	-	-	7	-	-	-	2	-
außerorts	8	8	-	1	5	-	2	-	-	-
Falsche Straßenbenutzung										
insgesamt	112	94	1	8	75	-	9	-	18	2
innerorts	35	23	1	3	17	-	2	-	12	2
außerorts	77	71	-	5	58	-	7	-	6	-
Benutzung der falschen Fahrbahn (auch Richtungsfahrbahn) oder verbots- widrige Benutzung anderer Straßen- teile										
insgesamt	38	26	1	-	21	-	4	-	12	1
innerorts	17	9	1	-	7	-	1	-	8	1
außerorts	21	17	-	-	14	-	3	-	4	-
Verstoß gegen das Rechtsfahrgebot										
insgesamt	74	68	-	8	54	-	5	-	6	1
innerorts	18	14	-	3	10	-	1	-	4	1
außerorts	56	54	-	5	44	-	4	-	2	-
Geschwindigkeit										
insgesamt	502	494	2	95	360	2	31	-	7	-
innerorts	91	85	2	17	59	1	5	-	6	-
außerorts	411	409	-	78	301	1	26	-	1	-
Nicht angepaßte Geschwindigkeit mit gleichzeitigem Überschreiten der zulässigen Höchstgeschwindig- keit										
insgesamt	71	71	-	18	47	1	5	-	-	-
innerorts	26	26	-	9	16	-	1	-	-	-
außerorts	45	45	-	9	31	1	4	-	-	-
Nicht angepaßte Geschwindigkeit in anderen Fällen										
insgesamt	431	423	2	77	313	1	26	-	7	-
innerorts	65	59	2	8	43	1	4	-	6	-
außerorts	366	364	-	69	270	-	22	-	1	-
Abstand										
insgesamt	28	27	-	3	15	-	9	-	1	-
innerorts	5	4	-	2	2	-	-	-	1	-
außerorts	23	23	-	1	13	-	9	-	-	-
Ungenügender Sicherheitsabstand										
insgesamt	27	26	-	3	14	-	9	-	1	-
innerorts	5	4	-	2	2	-	-	-	1	-
außerorts	22	22	-	1	12	-	9	-	-	-
Starkes Bremsen des Vorausfahrenden ohne zwingenden Grund										
insgesamt	1	1	-	-	1	-	-	-	-	-
innerorts	-	-	-	-	-	-	-	-	-	-
außerorts	1	1	-	-	1	-	-	-	-	-
Überholen										
insgesamt	75	72	1	15	53	-	3	-	3	-
innerorts	9	8	1	-	5	-	2	-	1	-
außerorts	66	64	-	15	48	-	1	-	2	-
Unzulässiges Rechtsüberholen										
insgesamt	5	4	1	-	3	-	-	-	1	-
innerorts	2	1	1	-	-	-	-	-	1	-
außerorts	3	3	-	-	3	-	-	-	-	-
Überholen trotz Gegenverkehrs										
insgesamt	25	25	-	3	22	-	-	-	-	-
innerorts	2	2	-	-	2	-	-	-	-	-
außerorts	23	23	-	3	20	-	-	-	-	-
Überholen trotz unklarer Verkehrslage										
insgesamt	16	16	-	6	9	-	1	-	-	-
innerorts	1	1	-	-	1	-	-	-	-	-
außerorts	15	15	-	6	8	-	1	-	-	-

1) Einschl. Fahrzeugführer von Straßenbahnen, Eisenbahnen, bespannten Fuhrwerken sowie sonstigen und unbekannten Fahrzeugen.

Noch: 7.1 Fehlverhalten der Fahrzeugführer nach Art der Verkehrsbeteiligung und Unfallschwere

Ursache Ortslage	Ins- gesamt 1)	Kraft- fahr- zeug- führer ins- gesamt	Darunter Fahrzeugführer von						Radfahrer	
			Mofas, Mopeds	Motor- rädern	Per- sonen- kraft- wagen	Kraft- omni- bussen, Obussen	Güter- kraft- fahr- zeugen	Land- wirtsch. Zugma- schinen	ins- gesamt	dar. 6 - 14 Jahre
bei Unfällen mit Getöteten										
Überholen trotz unzureichender Sichtverhältnisse	2	2	-	1	1	-	-	-	-	-
innerorts	-	-	-	-	-	-	-	-	-	-
außerorts	2	2	-	1	1	-	-	-	-	-
Überholen ohne Beachtung des nachfolgenden Verkehrs und/oder ohne rechtzeitige und deutliche Ankündigung des Ausscherens	4	4	-	-	4	-	-	-	-	-
innerorts	-	-	-	-	-	-	-	-	-	-
außerorts	4	4	-	-	4	-	-	-	-	-
Fehler beim Wiedereinordnen nach rechts	7	7	-	1	6	-	-	-	-	-
innerorts	-	-	-	-	-	-	-	-	-	-
außerorts	7	7	-	1	6	-	-	-	-	-
Sonstige Fehler beim Überholen (z.B. ohne genügenden Seitenabstand)	13	13	-	4	7	-	2	-	-	-
innerorts	3	3	-	-	1	-	2	-	-	-
außerorts	10	10	-	4	6	-	-	-	-	-
Fehler beim Überholtwerden	3	1	-	-	1	-	-	-	2	-
innerorts	1	1	-	-	1	-	-	-	-	-
außerorts	2	-	-	-	-	-	-	-	2	-
Vorbeifahren	4	4	-	2	1	-	-	-	-	-
innerorts	2	2	-	1	-	-	-	-	-	-
außerorts	2	2	-	1	1	-	-	-	-	-
Nichtbeachten des Vorranges entgegenkommender Fahrzeuge beim Vorbeifahren an haltenden Fahrzeugen, Absperrungen oder Hindernissen	2	2	-	1	-	-	-	-	-	-
innerorts	1	1	-	-	-	-	-	-	-	-
außerorts	1	1	-	1	-	-	-	-	-	-
Nichtbeachten des nachfolgenden Verkehrs beim Vorbeifahren an haltenden Fahrzeugen, Absperrungen oder Hindernissen und/oder ohne rechtzeitige und deutliche Ankündigung des Ausscherens	2	2	-	1	1	-	-	-	-	-
innerorts	1	1	-	1	-	-	-	-	-	-
außerorts	1	1	-	-	1	-	-	-	-	-
Nebeneinanderfahren, fehlerhaftes Wechseln des Fahrbahnstreifens beim Nebeneinanderfahren oder Nichtbeachten des Reißverschlußverfahrens	4	4	-	-	2	-	2	-	-	-
innerorts	1	1	-	-	-	-	1	-	-	-
außerorts	3	3	-	-	2	-	1	-	-	-
Vorfahrt, Vorrang	120	92	4	4	67	1	12	3	27	-
innerorts	34	25	1	1	16	-	6	-	9	-
außerorts	86	67	3	3	51	1	6	3	18	-
Nichtbeachten der Regel "rechts vor links"	3	2	-	-	2	-	-	-	1	-
innerorts	2	1	-	-	1	-	-	-	1	-
außerorts	1	1	-	-	1	-	-	-	-	-
Nichtbeachten der die Vorfahrt regelnden Verkehrszeichen	86	64	4	2	49	1	6	2	21	-
innerorts	19	14	1	1	8	-	4	-	5	-
außerorts	67	50	3	1	41	1	2	2	16	-
Nichtbeachten der Vorfahrt des durchgehenden Verkehrs auf Autobahnen oder Kraftfahrstraßen	3	2	-	1	-	-	1	-	1	-
innerorts	-	-	-	-	-	-	-	-	-	-
außerorts	3	2	-	1	-	-	1	-	1	-
Nichtbeachten der Vorfahrt durch Fahrzeuge, die aus Feld- und Waldwegen kommen	3	2	-	-	1	-	-	1	1	-
innerorts	-	-	-	-	-	-	-	-	-	-
außerorts	3	2	-	-	1	-	-	1	1	-
Nichtbeachten der Verkehrsregelung durch Polizeibeamte oder Lichtzeichen	16	15	-	1	9	-	4	-	1	-
innerorts	9	8	-	-	5	-	2	-	1	-
außerorts	7	7	-	1	4	-	2	-	-	-
Nichtbeachten des Vorranges entgegenkommender Fahrzeuge	-	-	-	-	-	-	-	-	-	-
innerorts	-	-	-	-	-	-	-	-	-	-
außerorts	-	-	-	-	-	-	-	-	-	-

1) Einschl. Fahrzeugführer von Straßenbahnen, Eisenbahnen, bespannten Fuhrwerken sowie sonstigen und unbekannten Fahrzeugen.

Noch: 7.1 Fehlverhalten der Fahrzeugführer nach Art der Verkehrsbeteiligung und Unfallschwere

Ursache Ortslage	Ins- gesamt 1)	Kraft- fahr- zeug- führer ins- gesamt	Darunter Fahrzeugführer von						Radfahrer	
			Mofas, Mopeds	Motor- rädern	Per- sonen- kraft- wagen	Kraft- omni- bussen, Obussen	Güter- kraft- fahr- zeugen	Land- wirtsch. Zugma- schinen	ins- gesamt	dar. 6 - 14 Jahre
bei Unfällen mit Getöteten										
Nichtbeachten des Vorranges v. Schie- nenfahrzeugen an Bahnübergängen ...	9	7	-	-	6	-	1	-	2	-
innerorts	4	2	-	-	2	-	-	-	2	-
außerorts	5	5	-	-	4	-	1	-	-	-
Abbiegen, Wenden, Rückwärtsfahren, Ein- und Anfahren	115	85	2	2	53	2	22	2	30	5
innerorts	66	48	1	1	28	2	15	-	18	3
außerorts	49	37	1	1	25	-	7	2	12	2
Fehler beim Abbiegen	69	55	2	2	33	1	14	1	14	2
innerorts	36	28	1	1	13	1	11	-	8	1
außerorts	33	27	1	1	20	-	3	1	6	1
Fehler beim Wenden o. Rückwärtsfahren	16	15	-	-	11	-	4	-	1	-
innerorts	11	11	-	-	9	-	2	-	-	-
außerorts	5	4	-	-	2	-	2	-	1	-
Fehler beim Einfahren in den fließen- den Verkehr (z.B. aus einem Grund- stück, v. einem anderen Straßenteil oder beim Anfahren v. Fahrbahnrand)	30	15	-	-	9	1	4	1	15	3
innerorts	19	9	-	-	6	1	2	-	10	2
außerorts	11	6	-	-	3	-	2	1	5	1
Falsches Verhalten gegenüber Fußgängern	74	71	-	2	58	2	6	1	1	1
innerorts	56	53	-	-	45	2	4	-	1	1
außerorts	18	18	-	2	13	-	2	1	-	-
an Fußgängerüberwegen	3	3	-	-	3	-	-	-	-	-
innerorts	3	3	-	-	3	-	-	-	-	-
außerorts	-	-	-	-	-	-	-	-	-	-
an Fußgängerfurten	8	8	-	-	6	1	-	-	-	-
innerorts	6	6	-	-	4	1	-	-	-	-
außerorts	2	2	-	-	2	-	-	-	-	-
beim Abbiegen	6	6	-	1	3	1	1	-	-	-
innerorts	5	5	-	-	3	1	1	-	-	-
außerorts	1	1	-	1	-	-	-	-	-	-
an Haltestellen (auch haltenden Schulbussen mit eingeschaltetem Warnblinklicht)	1	1	-	-	1	-	-	-	-	-
innerorts	1	1	-	-	1	-	-	-	-	-
außerorts	-	-	-	-	-	-	-	-	-	-
an anderen Stellen	56	53	-	1	45	-	5	1	1	1
innerorts	41	38	-	-	34	-	3	-	1	1
außerorts	15	15	-	1	11	-	2	1	-	-
Ruhender Verkehr, Verkehrssicherung ...	7	7	-	-	3	-	3	-	-	-
innerorts	1	1	-	-	-	-	-	-	-	-
außerorts	6	6	-	-	3	-	3	-	-	-
Unzulässiges Halten oder Parken	1	1	-	-	-	-	1	-	-	-
innerorts	-	-	-	-	-	-	-	-	-	-
außerorts	1	1	-	-	-	-	1	-	-	-
Mangelnde Sicherung haltender oder liegendegebliebener Fahrzeuge und von Unfallstellen sowie Schulbussen, bei denen Kinder ein- oder aus- steigen	5	5	-	-	2	-	2	-	-	-
innerorts	1	1	-	-	-	-	-	-	-	-
außerorts	4	4	-	-	2	-	2	-	-	-
Verkehrswidriges Verhalten beim Ein- oder Aussteigen, Be- oder Entladen	1	1	-	-	1	-	-	-	-	-
innerorts	-	-	-	-	-	-	-	-	-	-
außerorts	1	1	-	-	1	-	-	-	-	-
Nichtbeachten d. Beleuchtungsvorschrift	5	5	-	-	2	-	1	1	-	-
innerorts	2	2	-	-	-	-	1	-	-	-
außerorts	3	3	-	-	2	-	-	1	-	-
Ladung, Besetzung	4	3	-	-	2	-	1	-	1	1
innerorts	2	1	-	-	-	-	1	-	1	1
außerorts	2	2	-	-	2	-	-	-	-	-
Überladung, Überbesetzung	3	2	-	-	2	-	-	-	1	1
innerorts	1	-	-	-	-	-	-	-	1	1
außerorts	2	2	-	-	2	-	-	-	-	-
Unzureichend gesicherte Ladung oder Fahrzeugzubehörteile	1	1	-	-	-	-	1	-	-	-
innerorts	1	1	-	-	-	-	1	-	-	-
außerorts	-	-	-	-	-	-	-	-	-	-
Andere Fehler beim Fahrzeugführer	325	304	4	34	221	2	38	-	16	-
innerorts	64	51	2	9	31	-	7	-	11	-
außerorts	261	253	2	25	190	2	31	-	5	-

1) Einschl. Fahrzeugführer von Straßenbahnen, Eisenbahnen, bespannten Fuhrwerken sowie sonstigen und unbekannten Fahrzeugen.

Noch: 7.1 Fehlverhalten der Fahrzeugführer nach Art der Verkehrsbeteiligung und Unfallschwere

Ursache Ortslage	Ins- gesamt 1)	Kraft- fahr- zeug- führer ins- gesamt	Darunter Fahrzeugführer von						Radfahrer	
			Mofas, Mopeds	Motor- rädern	Per- sonen- kraft- wagen	Kraft- omni- bussen, Obussen	Güter- kraft- fahr- zeugen	Land- wirtsch. Zugma- schinen	ins- gesamt	dar. 6 - 14 Jahre
bei Unfällen mit Personenschaden										
Fehlverhalten der Fahrzeugführer										
insgesamt	96 874	84 126	3 116	5 266	68 268	635	6 181	194	11 924	3 092
innerorts	64 564	53 428	2 547	2 970	43 776	517	3 240	58	10 573	2 852
außerorts	32 310	30 698	569	2 296	24 492	118	2 941	136	1 351	240
Verkehrstüchtigkeit	5 695	4 566	384	213	3 758	6	184	5	1 124	5
innerorts	3 496	2 532	307	145	2 014	3	55	2	959	4
außerorts	2 199	2 034	77	68	1 744	3	129	3	165	1
Alkoholeinfluß	4 708	3 624	357	191	2 969	2	90	3	1 080	2
innerorts	3 070	2 144	286	133	1 673	2	43	1	922	1
außerorts	1 638	1 480	71	58	1 296	-	47	2	158	1
Einfluß anderer berauschender Mittel (z.B. Drogen, Rauschgift)	155	141	11	8	120	-	2	-	14	1
innerorts	91	80	9	6	64	-	1	-	11	1
außerorts	64	61	2	2	56	-	1	-	3	-
Übermüdung	332	332	-	2	261	3	63	-	-	-
innerorts	57	57	-	-	55	-	2	-	-	-
außerorts	275	275	-	2	206	3	61	-	-	-
Sonstige körperliche oder geistige Mängel	500	469	16	12	408	1	29	2	30	2
innerorts	278	251	12	6	222	1	9	1	26	2
außerorts	222	218	4	6	186	-	20	1	4	-
Falsche Straßenbenutzung	6 061	2 413	301	202	1 702	13	174	11	3 555	915
innerorts	4 799	1 413	243	106	967	9	76	6	3 346	886
außerorts	1 262	1 000	58	96	735	4	98	5	209	29
Benutzung der falschen Fahrbahn (auch Richtungsfahrbahn) oder verbots- widrige Benutzung anderer Straßen- teile	3 870	891	209	67	555	2	56	-	2 954	743
innerorts	3 505	658	174	48	402	1	31	-	2 831	724
außerorts	365	233	35	19	153	1	25	-	123	19
Verstoß gegen das Rechtsfahrgebot	2 191	1 522	92	135	1 147	11	118	11	601	172
innerorts	1 294	755	69	58	565	8	45	6	515	162
außerorts	897	767	23	77	582	3	73	5	86	10
Geschwindigkeit	17 246	16 671	484	1 936	12 997	79	1 111	8	528	124
innerorts	7 596	7 121	412	879	5 409	55	339	3	447	112
außerorts	9 650	9 550	72	1 057	7 588	24	772	5	81	12
Nicht angepaßte Geschwindigkeit mit gleichzeitigem Überschreiten der zulässigen Höchstgeschwindig- keit	1 436	1 418	13	187	1 080	8	125	-	13	6
innerorts	812	797	11	111	624	6	43	-	12	5
außerorts	624	621	2	76	456	2	82	-	1	1
Nicht angepaßte Geschwindigkeit in anderen Fällen	15 810	15 253	471	1 749	11 917	71	986	8	515	118
innerorts	6 784	6 324	401	768	4 785	49	296	3	435	107
außerorts	9 026	8 929	70	981	7 132	22	690	5	80	11
Abstand	10 976	10 799	223	609	8 711	93	1 105	8	153	38
innerorts	6 926	6 771	205	400	5 476	73	579	5	138	34
außerorts	4 050	4 028	18	209	3 235	20	526	3	15	4
Ungenügender Sicherheitsabstand	10 731	10 563	221	603	8 493	89	1 100	8	148	37
innerorts	6 796	6 648	204	398	5 363	69	576	5	133	33
außerorts	3 935	3 915	17	205	3 130	20	524	3	15	4
Starkes Bremsen des Vorausfahrenden ohne zwingenden Grund	245	236	2	6	218	4	5	-	5	1
innerorts	130	123	1	2	113	4	3	-	5	1
außerorts	115	113	1	4	105	-	2	-	-	-
Überholen	3 455	3 142	137	496	2 168	36	273	5	238	42
innerorts	1 491	1 262	117	285	733	27	89	-	202	33
außerorts	1 964	1 880	20	211	1 435	9	184	5	36	9
Unzulässiges Rechtsüberholen	215	157	36	38	81	-	2	-	55	6
innerorts	137	84	31	25	27	-	1	-	52	6
außerorts	78	73	5	13	54	-	1	-	3	-
Überholen trotz Gegenverkehrs	455	440	5	38	371	-	23	-	8	5
innerorts	91	85	3	11	62	-	9	-	5	3
außerorts	364	355	2	27	309	-	14	-	3	2
Überholen trotz unklarer Verkehrslage	898	852	49	297	462	6	29	-	41	1
innerorts	531	489	47	192	223	6	16	-	39	1
außerorts	367	363	2	105	239	-	13	-	2	-

1) Einschl. Fahrzeugführer von Straßenbahnen, Eisenbahnen, bespannten Fuhrwerken sowie sonstigen und unbekannten Fahrzeugen.

Noch: 7.1 Fehlverhalten der Fahrzeugführer nach Art der Verkehrsbeteiligung und Unfallschwere

Ursache Ortslage	Ins- gesamt 1)	Kraft- fahr- zeug- führer ins- gesamt	Darunter Fahrzeugführer von						Radfahrer	
			Mofas, Mopeds	Motor- rädern	Per- sonen- kraft- wagen	Kraft- omni- bussen, Obussen	Güter- kraft- fahr- zeugen	Land- wirtsch. Zugma- schinen	ins- gesamt	dar. 6 - 14 Jahre
bei Unfällen mit Personenschaden										
Überholen trotz unzureichender Sichtverhältnisse	101	97	1	16	70	-	9	-	4	2
innerorts	31	27	1	6	19	-	1	-	4	2
außerorts	70	70	-	10	51	-	8	-	-	-
Überholen ohne Beachtung des nach- folgenden Verkehrs und/oder ohne rechtzeitige und deutliche Ankündi- gung des Ausscherens	490	468	2	4	359	3	94	1	5	2
innerorts	25	22	2	-	18	-	2	-	3	1
außerorts	465	446	-	4	341	3	92	1	2	1
Fehler beim Wiedereinordnen nach rechts	407	374	6	23	298	6	39	1	19	4
innerorts	138	119	4	6	93	3	13	-	13	1
außerorts	269	255	2	17	205	3	26	1	6	3
Sonstige Fehler beim Überholen (z.B. ohne genügenden Seitenabstand)	705	629	22	75	447	21	59	-	52	9
innerorts	439	379	17	44	257	18	40	-	44	8
außerorts	266	250	5	31	190	3	19	-	8	1
Fehler beim Überholtwerden	184	125	16	5	80	-	18	3	54	13
innerorts	99	57	12	1	34	-	7	-	42	11
außerorts	85	68	4	4	46	-	11	3	12	2
Vorbeifahren	355	318	16	17	247	5	29	2	28	8
innerorts	322	286	16	13	226	5	22	2	28	8
außerorts	33	32	-	4	21	-	7	-	-	-
Nichtbeachten des Vorranges entgegen- kommender Fahrzeuge beim Vorbei- fahren an haltenden Fahrzeugen, Absperungen oder Hindernissen	270	248	13	13	195	4	21	1	14	5
innerorts	249	228	13	12	182	4	15	1	14	5
außerorts	21	20	-	1	13	-	6	-	-	-
Nichtbeachten des nachfolgenden Ver- kehrs beim Vorbeifahren an halten- den Fahrzeugen, Absperungen oder Hindernissen und/oder ohne recht- zeitige und deutliche Ankündigung des Ausscherens	85	70	3	4	52	1	8	1	14	3
innerorts	73	58	3	1	44	1	7	1	14	3
außerorts	12	12	-	3	8	-	1	-	-	-
Nebeneinanderfahren, fehlerhaftes Wechseln des Fahrbahnstreifens beim Nebeneinanderfahren oder Nichtbeach- ten des Reißverschlußverfahrens	1 221	1 121	27	34	823	10	217	2	61	16
innerorts	804	728	24	30	547	6	116	1	53	14
außerorts	417	393	3	4	276	4	101	1	8	2
Vorfahrt, Vorrang	13 636	12 150	287	220	10 833	58	625	52	1 402	446
innerorts	10 065	8 852	208	178	7 952	40	406	8	1 149	373
außerorts	3 571	3 298	79	42	2 881	18	219	44	253	73
Nichtbeachten der Regel "rechts vor links"	1 569	1 224	86	61	993	7	63	7	333	113
innerorts	1 428	1 097	76	57	895	6	55	2	320	110
außerorts	141	127	10	4	98	1	8	5	13	3
Nichtbeachten der die Vorfahrt regelnden Verkehrszeichen	9 497	8 815	146	94	8 036	41	424	36	636	215
innerorts	6 684	6 200	91	69	5 725	24	257	6	452	163
außerorts	2 813	2 615	55	25	2 311	17	167	30	184	52
Nichtbeachten der Vorfahrt des durch- gehenden Verkehrs auf Autobahnen oder Kraftfahrstraßen	189	182	1	3	164	-	14	-	3	1
innerorts	20	18	1	-	14	-	3	-	2	1
außerorts	169	164	-	3	150	-	11	-	1	-
Nichtbeachten der Vorfahrt durch Fahrzeuge, die aus Feld- und Wald- wegen kommen	82	45	5	1	30	-	1	8	36	13
innerorts	23	9	2	-	7	-	-	-	14	6
außerorts	59	36	3	1	23	-	1	8	22	7
Nichtbeachten der Verkehrsregelung durch Polizeibeamte oder Licht- zeichen	2 107	1 705	47	58	1 451	10	109	-	384	101
innerorts	1 776	1 407	38	50	1 201	10	82	-	351	90
außerorts	331	298	9	8	250	-	27	-	33	11
Nichtbeachten des Vorranges entgegen- kommender Fahrzeuge	151	144	1	3	133	-	7	-	4	2
innerorts	112	105	-	2	98	-	5	-	4	2
außerorts	39	39	1	1	35	-	2	-	-	-

1) Einschl. Fahrzeugführer von Straßenbahnen, Eisenbahnen, bespannten Fuhrwerken sowie sonstigen und unbekannten Fahrzeugen.

Noch: 7.1 Fehlverhalten der Fahrzeugführer nach Art der Verkehrsbeteiligung und Unfallschwere

Ursache Ortslage	Ins- gesamt 1)	Kraft- fahr- zeug- führer ins- gesamt	Darunter Fahrzeugführer von						Radfahrer	
			Mofas, Mopeds	Motor- rädern	Per- sonen- kraft- wagen	Kraft- omni- bussen, Obussen	Güter- kraft- fahr- zeugen	Land- wirtsch. Zugma- schinen	ins- gesamt	dar. 6 - 14 Jahre
bei Unfällen mit Personenschaden										
Nichtbeachten des Vorranges v. Schie- nenfahrzeugen an Bahnübergängen ...	41	35	1	-	26	-	7	1	6	1
innerorts	22	16	-	-	12	-	4	-	6	1
außerorts	19	19	1	-	14	-	3	1	-	-
Abbiegen, Wenden, Rückwärtsfahren, Ein- und Anfahren	16 374	14 536	354	209	12 689	84	1 043	60	1 740	828
innerorts	13 777	12 136	271	151	10 726	73	822	11	1 552	776
außerorts	2 597	2 400	83	58	1 963	11	221	49	188	52
Fehler beim Abbiegen	8 737	8 082	234	145	7 002	48	572	42	606	208
innerorts	6 841	6 283	174	101	5 504	40	428	6	514	184
außerorts	1 896	1 799	60	44	1 498	8	144	36	92	24
Fehler beim Wenden o. Rückwärtsfahren	2 755	2 716	26	25	2 380	3	253	1	29	15
innerorts	2 463	2 430	19	13	2 166	1	205	-	23	13
außerorts	292	286	7	12	214	2	48	1	6	2
Fehler beim Einfahren in den fließen- den Verkehr (z.B. aus einem Grund- stück, v. einem anderen Straßenteil oder beim Anfahren v. Fahrbahnrand)	4 882	3 738	94	39	3 307	33	218	17	1 105	605
innerorts	4 473	3 423	78	37	3 056	32	189	5	1 015	579
außerorts	409	315	16	2	251	1	29	12	90	26
Falsches Verhalten gegenüber Fußgängern	5 090	4 653	99	102	4 091	98	229	10	341	52
innerorts	4 868	4 456	91	95	3 939	95	207	5	320	51
außerorts	222	197	8	7	152	3	22	5	21	1
an Fußgängerüberwegen	244	231	3	3	211	3	11	-	6	2
innerorts	242	229	3	3	209	3	11	-	6	2
außerorts	2	2	-	-	2	-	-	-	-	-
an Fußgängerfurten	714	665	8	9	603	11	29	-	32	3
innerorts	698	650	8	9	588	11	29	-	31	3
außerorts	16	15	-	-	15	-	-	-	1	-
beim Abbiegen	654	641	6	8	571	7	46	1	6	2
innerorts	638	625	6	7	559	7	44	-	6	2
außerorts	16	16	-	1	12	-	2	1	-	-
an Haltestellen (auch haltenden Schulbussen mit eingeschaltetem Warnblinklicht)	302	273	4	4	214	42	8	-	16	5
innerorts	281	254	4	4	196	41	8	-	14	5
außerorts	21	19	-	-	18	1	-	-	2	-
an anderen Stellen	3 176	2 843	78	78	2 492	35	135	9	281	40
innerorts	3 009	2 698	70	72	2 387	33	115	5	263	39
außerorts	167	145	8	6	105	2	20	4	18	1
Ruhender Verkehr, Verkehrssicherung ...	990	973	3	3	876	2	78	-	11	4
innerorts	923	906	3	3	826	2	63	-	11	4
außerorts	67	67	-	-	50	-	15	-	-	-
Unzulässiges Halten oder Parken	112	107	1	3	83	-	19	-	3	-
innerorts	94	89	1	3	71	-	13	-	3	-
außerorts	18	18	-	-	12	-	6	-	-	-
Mangelnde Sicherung haltender oder liegendegebliebener Fahrzeuge und von Unfallstellen sowie Schulbussen, bei denen Kinder ein- oder aus- steigen	87	85	2	-	61	2	17	-	1	1
innerorts	49	47	2	-	34	2	8	-	1	1
außerorts	38	38	-	-	27	-	9	-	-	-
Verkehrswidriges Verhalten beim Ein- oder Aussteigen, Be- oder Entladen	791	781	-	-	732	-	42	-	7	3
innerorts	780	770	-	-	721	-	42	-	7	3
außerorts	11	11	-	-	11	-	-	-	-	-
Nichtbeachten d. Beleuchtungsvorschrift	190	51	10	6	19	-	13	2	129	21
innerorts	145	32	7	4	11	-	9	-	110	17
außerorts	45	19	3	2	8	-	4	2	19	4
Ladung, Besetzung	255	188	19	8	66	1	85	5	54	24
innerorts	140	88	15	3	25	1	38	2	49	23
außerorts	115	100	4	5	41	-	47	3	5	1
Überladung, Überbesetzung	79	44	17	-	20	-	5	1	35	18
innerorts	54	22	14	-	4	-	2	1	32	17
außerorts	25	22	3	-	16	-	3	-	3	1
Unzureichend gesicherte Ladung oder Fahrzeugzubehörteile	176	144	2	8	46	1	80	4	19	6
innerorts	86	66	1	3	21	1	36	1	17	6
außerorts	90	78	1	5	25	-	44	3	2	-
Andere Fehler beim Fahrzeugführer	15 330	12 545	772	1 211	9 288	150	1 015	24	2 560	569
innerorts	9 212	6 845	628	678	4 925	128	419	13	2 209	517
außerorts	6 118	5 700	144	533	4 363	22	596	11	351	52

1) Einschl. Fahrzeugführer von Straßenbahnen, Eisenbahnen, bespannten Fuhrwerken sowie sonstigen und unbekannten Fahrzeugen.

Noch: 7.1 Fehlverhalten der Fahrzeugführer nach Art der Verkehrsbeteiligung und Unfallschwere

Ursache Ortslage	Ins- gesamt 1)	Kraft- fahr- zeug- führer ins- gesamt	Darunter Fahrzeugführer von						Radfahrer	
			Mofas, Mopeds	Motor- rädern	Per- sonen- kraft- wagen	Kraft- omni- bussen, Obussen	Güter- kraft- fahr- zeugen	Land- wirtsch. Zugma- schinen	ins- gesamt	dar- 6 - 14 Jahre

bei schwerwiegenden Unfällen mit Sachschaden (i.e.S.)

Fehlverhalten der Fahrzeugführer										
insgesamt	28 031	27 688	66	223	25 108	97	1 993	72	29	7
innerorts	14 925	14 790	52	118	13 683	62	773	21	23	6
außerorts	13 106	12 898	14	105	11 425	35	1 220	51	6	1
Verkehrstüchtigkeit	2 851	2 850	6	13	2 706	3	112	1	1	-
innerorts	1 588	1 588	6	7	1 531	2	34	-	-	-
außerorts	1 263	1 262	-	6	1 175	1	78	1	1	-
Alkoholeinfluß	2 460	2 459	6	13	2 370	2	99	-	1	-
innerorts	1 452	1 452	6	7	1 400	1	30	-	-	-
außerorts	1 008	1 007	-	6	970	1	29	-	1	-
Einfluß anderer berauschender Mittel (z.B. Drogen, Rauschgift)	64	64	-	-	64	-	-	-	-	-
innerorts	35	35	-	-	35	-	-	-	-	-
außerorts	29	29	-	-	29	-	-	-	-	-
Übermüdung	221	221	-	-	173	-	47	1	-	-
innerorts	43	43	-	-	43	-	-	-	-	-
außerorts	178	178	-	-	130	-	47	1	-	-
Sonstige körperliche oder geistige Mängel	106	106	-	-	99	1	6	-	-	-
innerorts	58	58	-	-	53	1	4	-	-	-
außerorts	48	48	-	-	46	-	2	-	-	-
Falsche Straßenbenutzung	913	858	6	16	749	6	78	2	3	1
innerorts	519	501	6	7	445	4	38	1	3	1
außerorts	394	357	-	9	304	2	40	1	-	-
Benutzung der falschen Fahrbahn (auch Richtungsfahrbahn) oder verbots- widrige Benutzung anderer Straßen- teile	236	225	5	5	195	1	19	-	3	1
innerorts	159	153	5	1	137	1	9	-	3	1
außerorts	77	72	-	4	58	-	10	-	-	-
Verstoß gegen das Rechtsfahrgebot ...	677	633	1	11	554	5	59	2	-	-
innerorts	360	348	1	6	308	3	29	1	-	-
außerorts	317	285	-	5	246	2	30	1	-	-
Geschwindigkeit	6 134	6 111	7	61	5 662	10	351	6	1	-
innerorts	2 103	2 097	7	28	1 965	4	82	3	-	-
außerorts	4 031	4 014	-	33	3 697	6	269	3	1	-
Nicht angepaßte Geschwindigkeit mit gleichzeitigem Überschreiten der zulässigen Höchstgeschwindig- keit	661	660	-	4	591	3	59	2	-	-
innerorts	328	328	-	3	306	-	16	2	-	-
außerorts	333	332	-	1	285	3	43	-	-	-
Nicht angepaßte Geschwindigkeit in anderen Fällen	5 473	5 451	7	57	5 071	7	292	4	1	-
innerorts	1 775	1 789	7	25	1 659	4	66	1	-	-
außerorts	3 698	3 682	-	32	3 412	3	226	3	1	-
Abstand	1 149	1 141	-	7	997	3	126	1	-	-
innerorts	396	394	-	4	352	3	31	1	-	-
außerorts	753	747	-	3	645	-	95	-	-	-
Ungenügender Sicherheitsabstand	1 052	1 046	-	7	906	3	124	1	-	-
innerorts	374	372	-	4	332	3	30	1	-	-
außerorts	678	674	-	3	574	-	94	-	-	-
Starkes Bremsen des Vorausfahrenden ohne zwingenden Grund	97	95	-	-	91	-	2	-	-	-
innerorts	22	22	-	-	20	-	1	-	-	-
außerorts	75	73	-	-	71	-	1	-	-	-
Überholen	1 399	1 326	2	40	1 092	10	174	3	-	-
innerorts	256	250	1	18	214	1	14	2	-	-
außerorts	1 143	1 076	1	22	878	9	160	1	-	-
Unzulässiges Rechtsüberholen	66	64	-	4	60	-	-	-	-	-
innerorts	14	14	-	1	13	-	-	-	-	-
außerorts	52	50	-	3	47	-	-	-	-	-
Überholen trotz Gegenverkehrs	165	155	-	4	145	1	4	-	-	-
innerorts	37	35	-	1	32	-	2	-	-	-
außerorts	128	120	-	3	113	1	2	-	-	-
Überholen trotz unklarer Verkehrslage	298	295	1	18	263	2	9	-	-	-
innerorts	123	121	1	12	102	1	5	-	-	-
außerorts	175	174	-	6	161	1	4	-	-	-

1) Einschl. Fahrzeugführer von Straßenbahnen, Eisenbahnen, bespannten Fuhrwerken sowie sonstigen und unbekannten Fahrzeugen.

Noch: 7.1 Fehlverhalten der Fahrzeugführer nach Art der Verkehrsbeteiligung und Unfallschwere

Ursache Ortslage	Ins- gesamt 1)	Kraft- fahr- zeug- führer ins- gesamt	Darunter Fahrzeugführer von						Radfahrer	
			Mofas, Mopeds	Motor- rädern	Per- sonen- kraft- wagen	Kraft- omni- bussen, Obussen	Güter- kraft- fahr- zeugen	Land- wirtsch. Zugma- schinen	ins- gesamt	dar. 6 - 14 Jahre

bei schwerwiegenden Unfällen mit Sachschaden (i.e.S.)

Überholen trotz unzureichender Sichtverhältnisse	44	44	-	-	41	-	2	1	-	-
innerorts	8	8	-	-	7	-	-	1	-	-
außerorts	36	36	-	-	34	-	2	-	-	-
Überholen ohne Beachtung des nachfolgenden Verkehrs und/oder ohne rechtzeitige und deutliche Ankündigung des Ausscherens	477	436	-	1	322	5	106	-	-	-
innerorts	5	5	-	-	3	-	2	-	-	-
außerorts	472	431	-	1	319	5	104	-	-	-
Fehler beim Wiedereinordnen nach rechts	144	134	-	4	95	1	34	-	-	-
innerorts	17	16	-	-	13	-	3	-	-	-
außerorts	127	118	-	4	82	1	31	-	-	-
Sonstige Fehler beim Überholen (z.B. ohne genügenden Seitenabstand)	137	132	-	9	115	1	7	-	-	-
innerorts	37	36	-	4	30	-	2	-	-	-
außerorts	100	96	-	5	85	1	5	-	-	-
Fehler beim Überholtwerden	68	66	1	-	51	-	12	2	-	-
innerorts	15	15	-	-	14	-	-	1	-	-
außerorts	53	51	1	-	37	-	12	1	-	-
Vorbeifahren	95	95	-	1	81	4	6	2	-	-
innerorts	82	82	-	1	69	4	5	2	-	-
außerorts	13	13	-	-	12	-	1	-	-	-
Nichtbeachten des Vorranges entgegenkommender Fahrzeuge beim Vorbeifahren an haltenden Fahrzeugen, Absperungen oder Hindernissen	77	77	-	1	64	4	5	2	-	-
innerorts	65	65	-	1	53	4	4	2	-	-
außerorts	12	12	-	-	11	-	1	-	-	-
Nichtbeachten des nachfolgenden Verkehrs beim Vorbeifahren an haltenden Fahrzeugen, Absperungen oder Hindernissen und/oder ohne rechtzeitige und deutliche Ankündigung des Ausscherens	18	18	-	-	17	-	1	-	-	-
innerorts	17	17	-	-	16	-	1	-	-	-
außerorts	1	1	-	-	1	-	-	-	-	-
Nebeneinanderfahren, fehlerhaftes Wechseln des Fahrbahnstreifens beim Nebeneinanderfahren oder Nichtbeachten des Reißverschlußverfahrens	433	407	1	1	323	4	76	-	-	-
innerorts	178	171	-	-	143	2	26	-	-	-
außerorts	255	236	1	1	180	2	50	-	-	-
Vorfahrt, Vorrang	6 857	6 825	17	33	6 378	29	321	16	12	3
innerorts	4 977	4 956	14	27	4 664	23	202	5	11	2
außerorts	1 880	1 869	3	6	1 714	6	119	11	1	1
Nichtbeachten der Regel "rechts vor links"	841	840	3	9	774	6	42	1	1	-
innerorts	763	762	3	6	706	6	36	1	1	-
außerorts	78	78	-	3	68	-	6	-	-	-
Nichtbeachten der die Vorfahrt regelnden Verkehrszeichen	4 598	4 585	12	11	4 342	17	186	9	6	1
innerorts	3 162	3 153	9	10	3 003	11	113	2	6	1
außerorts	1 436	1 432	3	1	1 339	6	73	7	-	-
Nichtbeachten der Vorfahrt des durchgehenden Verkehrs auf Autobahnen oder Kraftfahrstraßen	151	146	-	2	120	-	24	-	-	-
innerorts	7	7	-	-	6	-	1	-	-	-
außerorts	144	139	-	2	114	-	23	-	-	-
Nichtbeachten der Vorfahrt durch Fahrzeuge, die aus Feld- und Waldwegen kommen	15	14	-	-	11	-	-	3	1	1
innerorts	2	2	-	-	1	-	-	1	-	-
außerorts	13	12	-	-	10	-	-	2	1	1
Nichtbeachten der Verkehrsregelung durch Polizeibeamte oder Lichtzeichen	1 152	1 140	2	10	1 043	6	62	-	4	1
innerorts	969	958	2	10	880	6	48	-	4	1
außerorts	183	182	-	-	163	-	14	-	-	-
Nichtbeachten des Vorranges entgegenkommender Fahrzeuge	82	82	-	1	75	-	4	1	-	-
innerorts	63	63	-	1	59	-	3	-	-	-
außerorts	19	19	-	-	16	-	1	1	-	-

1) Einschl. Fahrzeugführer von Straßenbahnen, Eisenbahnen, bespannten Fuhrwerken sowie sonstigen und unbekannten Fahrzeugen.

Noch: 7.1 Fehlverhalten der Fahrzeugführer nach Art der Verkehrsbeteiligung und Unfallschwere

Ursache Ortslage	Ins- gesamt 1)	Kraft- fahr- zeug- führer ins- gesamt	Darunter Fahrzeugführer von						Radfahrer	
			Mofas, Mopeds	Motor- rädern	Per- sonen- kraft- wagen	Kraft- omni- bussen, Obussen	Güter- kraft- fahr- zeugen	Land- wirtsch. Zugma- schinen	ins- gesamt	dar. 6 - 14 Jahre
bei schwerwiegenden Unfällen mit Sachschaden (i.e.S.)										
Nichtbeachten des Vorranges v. Schie- nenfahrzeugen an Bahnübergängen ...	18	18	-	-	13	-	3	2	-	-
innerorts	11	11	-	-	9	-	1	1	-	-
außerorts	7	7	-	-	4	-	2	1	-	-
Abbiegen, Wenden, Rückwärtsfahren, Ein- und Anfahren	4 263	4 244	16	15	3 835	13	309	28	8	2
innerorts	3 167	3 152	11	9	2 895	9	203	4	6	2
außerorts	1 096	1 092	5	6	940	4	106	24	2	-
Fehler beim Abbiegen	3 115	3 109	12	9	2 867	6	179	24	2	1
innerorts	2 218	2 212	9	5	2 082	3	102	3	2	1
außerorts	897	897	3	4	785	3	77	21	-	-
Fehler beim Wenden o. Rückwärtsfahren	720	718	2	1	596	3	105	1	-	-
innerorts	580	579	1	1	487	3	79	-	-	-
außerorts	140	139	1	-	109	-	26	1	-	-
Fehler beim Einfahren in den fließen- den Verkehr (z.B. aus einem Grund- stück, v. einem anderen Straßenteil oder beim Anfahren v. Fahrbahnrand)	428	417	2	5	372	4	25	3	6	1
innerorts	369	361	1	3	326	3	22	1	4	1
außerorts	59	56	1	2	46	1	3	2	2	-
Falsches Verhalten gegenüber Fußgängern	12	12	-	-	10	-	2	-	-	-
innerorts	9	9	-	-	8	-	1	-	-	-
außerorts	3	3	-	-	2	-	1	-	-	-
an Fußgängerüberwegen	-	-	-	-	-	-	-	-	-	-
innerorts	-	-	-	-	-	-	-	-	-	-
außerorts	-	-	-	-	-	-	-	-	-	-
an Fußgängerfurten	2	2	-	-	1	-	1	-	-	-
innerorts	2	2	-	-	1	-	1	-	-	-
außerorts	-	-	-	-	-	-	-	-	-	-
beim Abbiegen	5	5	-	-	5	-	-	-	-	-
innerorts	3	3	-	-	3	-	-	-	-	-
außerorts	2	2	-	-	2	-	-	-	-	-
an Haltestellen (auch haltenden Schulbussen mit eingeschaltetem Warnblinklicht)	3	3	-	-	2	-	1	-	-	-
innerorts	2	2	-	-	2	-	-	-	-	-
außerorts	1	1	-	-	-	-	1	-	-	-
an anderen Stellen	2	2	-	-	2	-	-	-	-	-
innerorts	2	2	-	-	2	-	-	-	-	-
außerorts	-	-	-	-	-	-	-	-	-	-
Ruhender Verkehr, Verkehrssicherung ...	56	56	-	3	36	1	14	-	-	-
innerorts	31	31	-	3	21	1	4	-	-	-
außerorts	25	25	-	-	15	-	10	-	-	-
Unzulässiges Halten oder Parken	17	17	-	1	10	1	4	-	-	-
innerorts	8	8	-	1	3	1	2	-	-	-
außerorts	9	9	-	-	7	-	2	-	-	-
Mangelnde Sicherung haltender oder liegendgebliebener Fahrzeuge und von Unfallstellen sowie Schulbussen, bei denen Kinder ein- oder aus- steigen	28	28	-	1	16	-	10	-	-	-
innerorts	13	13	-	1	9	-	2	-	-	-
außerorts	15	15	-	-	7	-	8	-	-	-
Verkehrswidriges Verhalten beim Ein- oder Aussteigen, Be- oder Entladen	11	11	-	1	10	-	-	-	-	-
innerorts	10	10	-	1	9	-	-	-	-	-
außerorts	1	1	-	-	1	-	-	-	-	-
Nichtbeachten d. Beleuchtungsvorschrift	14	13	1	-	7	-	2	1	1	-
innerorts	7	6	-	-	3	-	1	-	1	-
außerorts	7	7	1	-	4	-	1	1	-	-
Ladung, Besetzung	191	181	-	1	80	1	94	3	-	-
innerorts	23	22	-	-	3	-	18	1	-	-
außerorts	168	159	-	1	77	1	76	2	-	-
Überladung, Überbesetzung	34	34	-	-	24	-	9	-	-	-
innerorts	-	-	-	-	-	-	-	-	-	-
außerorts	34	34	-	-	24	-	9	-	-	-
Unzureichend gesicherte Ladung oder Fahrzeugzubehörteile	157	147	-	1	56	1	85	3	-	-
innerorts	23	22	-	-	3	-	18	1	-	-
außerorts	134	125	-	1	53	1	67	2	-	-
Andere Fehler beim Fahrzeugführer	3 664	3 569	10	32	3 152	13	328	9	3	1
innerorts	1 589	1 531	7	14	1 370	9	114	2	2	1
außerorts	2 075	2 038	3	18	1 782	4	214	7	1	-

1) Einschl. Fahrzeugführer von Straßenbahnen, Eisenbahnen, bespannten Fuhrwerken sowie sonstigen und unbekannten Fahrzeugen.

7.2 Fehlverhalten der Fahrzeugführer nach Altersgruppen bei Unfällen mit Personenschaden
7.2.1 Alle Fahrzeugführer

Ursache	Ins- gesamt 1)	Darunter im Alter von ... bis unter ... Jahren								
		15 - 18	18 - 21	21 - 25	25 - 35	35 - 45	45 - 55	55 - 65	65 - 75	75 und mehr

bei Unfällen mit Personenschaden										
Beteiligte	140 753	4 027	12 321	14 128	36 763	25 167	16 163	13 320	6 000	2 288
Fehlverhalten der Fahrzeugführer insgesamt	96 874	2 868	10 312	10 779	24 918	16 238	10 176	8 655	4 277	1 957
Verkehrstüchtigkeit	5 695	102	549	683	1 701	1 221	682	466	209	67
dar. Alkoholeinfluß	4 708	88	431	555	1 472	1 068	565	382	124	15
Falsche Straßenbenutzung	6 061	502	497	489	1 118	732	481	490	275	121
Nicht angepaßte Geschwindigkeit	17 246	438	2 784	2 652	5 153	2 782	1 465	1 054	430	168
Abstand	10 976	209	1 232	1 452	3 220	2 033	1 196	918	369	162
Überholen	3 455	114	343	378	901	491	296	235	94	32
Vorbeifahren	355	9	40	44	80	63	40	31	8	6
Nebeneinanderfahren	1 221	20	87	111	293	214	139	104	46	19
Vorfahrt, Vorrang	13 636	347	1 265	1 282	3 118	2 172	1 555	1 551	1 000	506
dar.: Nichtbeachten der die Vorfahrt regelnden Verkehrszeichen	9 497	168	902	878	2 165	1 562	1 111	1 129	757	376
Nichtbeachten der Verkehrsrege- lung durch Polizeibeamte oder Lichtzeichen	2 107	66	184	220	500	304	207	236	147	86
Abbiegen, Wenden, Rückwärtsfahren, Ein- und Anfahren	16 374	371	1 431	1 464	3 861	2 771	1 936	1 777	907	474
Falsches Verhalten gegenüber Fußgängern dar. an Fußgängerüberwegen u. -furten	5 090 958	72 6	378 68	465 82	1 185 205	873 148	665 136	591 128	288 61	114 36
Ruhender Verkehr, Verkehrssicherung ...	990	10	60	100	280	203	139	106	37	18
Nichtbeachten der Beleuchtungsvor- schriften	190	32	20	12	39	16	17	9	2	3
Ladung, Besetzung	255	21	13	16	66	37	28	15	7	3
Andere Fehler beim Fahrzeugführer	15 330	621	1 613	1 631	3 903	2 630	1 537	1 308	605	264

bei Unfällen mit Getöteten										
Beteiligte	1 927	17	171	187	548	367	248	181	96	68
Fehlverhalten der Fahrzeugführer insgesamt	1 549	10	199	185	445	251	160	130	86	60
Verkehrstüchtigkeit	174	2	23	25	45	36	18	13	9	3
dar. Alkoholeinfluß	131	2	18	16	41	30	12	9	3	-
Falsche Straßenbenutzung	112	2	18	10	25	18	12	11	7	7
Nicht angepaßte Geschwindigkeit	502	2	86	78	168	90	35	22	15	4
Abstand	28	-	3	2	5	5	6	3	1	2
Überholen	75	-	12	13	25	7	2	7	5	1
Vorbeifahren	4	-	-	1	1	1	1	-	-	-
Nebeneinanderfahren	4	-	-	1	1	-	1	1	-	-
Vorfahrt, Vorrang	120	3	4	4	19	18	15	16	20	21
dar.: Nichtbeachten der die Vorfahrt regelnden Verkehrszeichen	86	3	1	4	14	10	11	11	15	17
Nichtbeachten der Verkehrsrege- lung durch Polizeibeamte oder Lichtzeichen	16	-	-	-	4	5	1	2	3	1
Abbiegen, Wenden, Rückwärtsfahren, Ein- und Anfahren	115	1	7	4	23	10	18	24	13	9
Falsches Verhalten gegenüber Fußgängern dar. an Fußgängerüberwegen u. -furten	74 11	- -	7 2	11 1	20 4	12 1	14 3	4 -	3 -	- -
Ruhender Verkehr, Verkehrssicherung ...	7	-	-	1	-	3	2	1	-	-
Nichtbeachten der Beleuchtungsvor- schriften	5	-	1	1	1	-	-	1	-	1
Ladung, Besetzung	4	-	1	1	-	1	-	-	-	-
Andere Fehler beim Fahrzeugführer	325	-	37	33	112	50	36	27	13	12

1) Einschl. ohne Angabe des Alters.

Noch: 7.2 Fehlverhalten der Fahrzeugführer nach Altersgruppen bei Unfällen mit Personenschaden
 7.2.2 Fahrer von Personenkraftwagen bzw. von Motorrädern

Ursache	Ins- gesamt 1)	Darunter im Alter von ... bis unter ... Jahren								
		15 - 18	18 - 21	21 - 25	25 - 35	35 - 45	45 - 55	55 - 65	65 - 75	75 und mehr

bei Fahrern von Personenkraftwagen										
Beteiligte	98 529	121	10 133	11 174	26 980	18 039	11 833	9 646	4 435	1 702
Fehlverhalten der Fahrzeugführer insgesamt	68 268	148	8 738	8 673	18 392	11 582	7 461	6 422	3 313	1 547
Verkehrstüchtigkeit	3 758	24	466	533	1 177	721	403	250	129	49
dar. Alkoholeinfluß	2 969	21	359	430	997	601	318	177	56	6
Falsche Straßenbenutzung	1 702	3	255	187	424	272	149	133	68	40
Nicht angepaßte Geschwindigkeit	12 997	50	2 483	2 212	3 784	1 937	1 073	825	369	154
Abstand	8 711	6	1 083	1 242	2 502	1 565	930	771	343	157
Überholen	2 168	1	259	264	559	282	194	160	77	27
Vorbeifahren	247	-	34	34	59	44	27	24	7	5
Nebeneinanderfahren	823	-	79	88	206	126	95	69	34	17
Vorfahrt, Vorrang	10 833	6	1 123	1 109	2 636	1 845	1 323	1 311	830	402
dar.: Nichtbeachten der die Vorfahrt regelnden Verkehrszeichen	8 036	5	837	797	1 925	1 388	981	994	654	301
Nichtbeachten der Verkehrsrege- lung durch Polizeibeamte oder Lichtzeichen	1 451	1	136	160	360	225	157	188	120	73
Abbiegen, Wenden, Rückwärtsfahren, Ein- und Anfahren	12 689	8	1 277	1 272	3 250	2 314	1 627	1 475	750	384
Falsches Verhalten gegenüber Fußgängern dar. an Fußgängerüberwegen u. -furten	4 091	-	328	403	971	712	568	501	265	107
Ruhender Verkehr, Verkehrssicherung ...	876	9	55	93	240	177	124	97	37	15
Nichtbeachten der Beleuchtungsvor- schriften	19	1	4	-	5	-	3	2	-	1
Ladung, Besetzung	66	-	8	6	22	11	6	7	2	2
Andere Fehler beim Fahrzeugführer	9 288	40	1 284	1 230	2 557	1 576	939	797	402	187

bei Fahrern von Motorrädern										
Beteiligte	8 876	1 182	739	906	3 039	1 828	656	364	74	12
Fehlverhalten der Fahrzeugführer insgesamt	5 266	737	472	583	1 809	1 014	342	201	42	9
Verkehrstüchtigkeit	213	23	13	19	93	45	12	7	1	-
dar. Alkoholeinfluß	191	17	10	16	87	44	10	6	1	-
Falsche Straßenbenutzung	202	41	18	26	51	36	8	11	1	-
Nicht angepaßte Geschwindigkeit	1 936	221	161	244	751	373	119	54	6	1
Abstand	609	112	70	65	189	111	38	21	2	1
Überholen	496	44	43	61	193	90	29	21	5	-
Vorbeifahren	17	4	3	3	4	2	1	-	-	-
Nebeneinanderfahren	34	5	4	4	10	4	4	2	-	-
Vorfahrt, Vorrang	220	65	18	13	51	32	20	7	7	3
dar.: Nichtbeachten der die Vorfahrt regelnden Verkehrszeichen	94	31	6	4	19	12	6	4	6	2
Nichtbeachten der Verkehrsrege- lung durch Polizeibeamte oder Lichtzeichen	58	11	3	5	15	12	8	2	1	1
Abbiegen, Wenden, Rückwärtsfahren, Ein- und Anfahren	209	47	27	16	42	36	18	14	4	-
Falsches Verhalten gegenüber Fußgängern dar. an Fußgängerüberwegen u. -furten	102	16	8	13	26	23	4	5	-	-
Ruhender Verkehr, Verkehrssicherung ...	3	1	-	-	1	-	-	-	-	1
Nichtbeachten der Beleuchtungsvor- schriften	6	1	1	2	-	1	1	-	-	-
Ladung, Besetzung	8	1	1	-	2	1	2	-	-	-
Andere Fehler beim Fahrzeugführer	1 211	156	105	117	396	260	86	59	16	3

1) Einschl. ohne Angabe des Alters.

Noch: 7.2 Fehlverhalten der Fahrzeugführer nach Altersgruppen bei Unfällen mit Personenschaden
7.2.3 nach Geschlecht

Ursache	Ins- gesamt 1)	Darunter im Alter von ... bis unter ... Jahren								
		15 - 18	18 - 21	21 - 25	25 - 35	35 - 45	45 - 55	55 - 65	65 - 75	75 und mehr
bei männlichen Fahrzeugführern 2)										
Beteiligte	95 563	2 941	8 659	9 761	25 890	17 463	11 636	9 877	4 366	1 687
Fehlverhalten der Fahrzeugführer insgesamt	68 913	2 172	7 608	7 871	18 270	11 632	7 522	6 576	3 188	1 476
Verkehrstüchtigkeit	5 004	96	495	611	1 501	1 054	593	412	180	54
dar. Alkoholeinfluß	4 234	84	402	508	1 322	941	504	343	112	14
Falsche Straßenbenutzung	3 895	361	345	345	811	511	319	297	154	70
Nicht angepaßte Geschwindigkeit	13 289	345	2 227	2 037	3 964	2 152	1 120	850	342	134
Abstand	7 999	160	890	1 027	2 340	1 491	901	730	292	126
Überholen	2 401	93	270	309	740	395	242	198	79	27
Vorbeifahren	241	9	33	30	59	40	32	21	7	4
Nebeneinanderfahren	830	16	69	88	234	172	103	85	36	14
Vorfahrt, Vorrang	8 831	255	790	829	2 015	1 364	1 056	1 086	714	378
dar.: Nichtbeachten der die Vorfahrt regelnden Verkehrszeichen	6 076	127	542	538	1 373	972	753	787	545	277
Nichtbeachten der Verkehrsrege- lung durch Polizeibeamte oder Lichtzeichen	1 442	51	126	161	343	192	144	175	104	66
Abbiegen, Wenden, Rückwärtsfahren, Ein- und Anfahren	11 028	280	979	991	2 580	1 775	1 379	1 317	664	367
Falsches Verhalten gegenüber Fußgängern dar. an Fußgängerüberwegen u. -furten	3 410 637	62 6	280 53	326 56	834 143	564 102	466 97	472 94	238 47	92 29
Ruhender Verkehr, Verkehrssicherung ...	668	6	37	74	202	134	97	76	24	11
Nichtbeachten der Beleuchtungsvor- schriften	129	24	17	9	29	9	11	8	-	2
Ladung, Besetzung	205	15	11	14	57	37	27	14	7	3
Andere Fehler beim Fahrzeugführer	10 983	450	1 165	1 181	2 904	1 934	1 176	1 010	451	194
bei weiblichen Fahrzeugführern 2)										
Beteiligte	39 363	1 086	3 662	4 366	10 873	7 704	4 527	3 443	1 634	601
Fehlverhalten der Fahrzeugführer insgesamt	24 860	696	2 704	2 908	6 648	4 606	2 654	2 079	1 089	481
Verkehrstüchtigkeit	686	6	54	72	200	167	89	54	29	13
dar. Alkoholeinfluß	470	4	29	47	150	127	61	39	12	1
Falsche Straßenbenutzung	1 789	141	152	144	307	221	162	193	121	51
Nicht angepaßte Geschwindigkeit	3 791	93	557	615	1 189	630	345	204	88	34
Abstand	2 844	49	342	425	880	542	295	188	77	36
Überholen	551	21	73	69	161	96	54	37	15	5
Vorbeifahren	89	-	7	14	21	23	8	10	1	2
Nebeneinanderfahren	224	4	18	23	59	42	36	19	10	6
Vorfahrt, Vorrang	4 477	92	475	453	1 103	808	499	465	286	128
dar.: Nichtbeachten der die Vorfahrt regelnden Verkehrszeichen	3 229	41	360	340	792	590	358	342	212	99
Nichtbeachten der Verkehrsrege- lung durch Polizeibeamte oder Lichtzeichen	619	15	58	59	157	112	63	61	43	20
Abbiegen, Wenden, Rückwärtsfahren, Ein- und Anfahren	4 909	91	452	473	1 281	996	557	460	243	107
Falsches Verhalten gegenüber Fußgängern dar. an Fußgängerüberwegen u. -furten	1 323 246	10 -	98 15	139 26	351 62	309 46	199 39	119 34	50 14	22 7
Ruhender Verkehr, Verkehrssicherung ...	298	4	23	26	78	69	42	30	13	7
Nichtbeachten der Beleuchtungsvor- schriften	44	8	3	3	10	7	6	1	2	1
Ladung, Besetzung	27	6	2	2	9	-	1	1	-	-
Andere Fehler beim Fahrzeugführer	3 808	171	448	450	999	696	361	298	154	70

1) Einschl. ohne Angabe des Alters.

2) Fahrzeugführer ohne Angabe des Geschlechts werden nicht ausgewertet.

Noch: 7.2 Fehlverhalten der Fahrzeugführer nach Altersgruppen bei Unfällen mit Personenschaden
 7.2.4 Fahrer von Personenkraftwagen nach Geschlecht

Ursache	Ins- gesamt 1)	Darunter im Alter von ... bis unter ... Jahren								
		15 - 18	18 - 21	21 - 25	25 - 35	35 - 45	45 - 55	55 - 65	65 - 75	75 und mehr

bei männlichen Fahrzeugführern 2)										
Beteiligte	63 690	104	7 034	7 479	17 647	11 429	8 040	7 104	3 376	1 346
Fehlverhalten der Fahrzeugführer insgesamt	46 647	130	6 388	6 130	12 596	7 600	5 180	4 760	2 522	1 217
Verkehrstüchtigkeit	3 219	22	415	474	1 017	596	339	211	104	38
dar. Alkoholeinfluß	2 626	20	332	395	881	512	279	153	47	5
Falsche Straßenbenutzung	1 128	3	189	139	308	195	108	92	53	34
Nicht angepaßte Geschwindigkeit	9 593	48	1 966	1 654	2 730	1 370	760	642	289	124
Abstand	5 993	5	777	843	1 680	1 053	646	591	269	123
Überholen	1 418	1	201	206	428	208	149	129	64	23
Vorbeifahren	161	-	28	21	42	25	20	16	6	3
Nebeneinanderfahren	526	-	61	65	153	90	63	53	25	14
Vorfahrt, Vorrang	6 797	5	695	686	1 614	1 102	862	902	606	313
dar.: Nichtbeachten der die Vorfahrt regelnden Verkehrszeichen	4 979	4	494	468	1 159	823	644	676	475	228
Nichtbeachten der Verkehrsrege- lung durch Polizeibeamte oder Lichtzeichen	960	1	97	114	233	132	99	137	86	59
Abbiegen, Wenden, Rückwärtsfahren, Ein- und Anfahren	8 157	7	861	834	2 041	1 369	1 094	1 066	562	300
Falsches Verhalten gegenüber Fußgängern dar. an Fußgängerüberwegen u. -furten	2 676	-	239	274	647	418	384	390	218	88
Ruhender Verkehr, Verkehrssicherung ...	566	6	32	67	165	111	82	67	24	9
Nichtbeachten der Beleuchtungsvor- schriften	11	1	4	-	2	-	2	1	-	1
Ladung, Besetzung	55	-	6	5	17	11	6	6	2	2
Andere Fehler beim Fahrzeugführer	6 347	32	914	862	1 752	1 052	665	594	300	145

bei weiblichen Fahrzeugführern 2)										
Beteiligte	30 564	17	3 099	3 694	9 333	6 610	3 793	2 542	1 059	356
Fehlverhalten der Fahrzeugführer insgesamt	19 800	18	2 350	2 543	5 796	3 982	2 281	1 662	791	330
Verkehrstüchtigkeit	536	2	51	59	160	125	64	39	25	11
dar. Alkoholeinfluß	341	1	27	35	116	89	39	24	9	1
Falsche Straßenbenutzung	413	-	66	48	116	77	41	41	15	6
Nicht angepaßte Geschwindigkeit	3 305	2	517	558	1 054	567	313	183	80	30
Abstand	2 613	1	306	399	822	512	284	180	74	34
Überholen	417	-	68	58	131	74	45	31	13	4
Vorbeifahren	73	-	6	13	17	19	7	8	1	2
Nebeneinanderfahren	192	-	18	23	53	36	32	16	9	3
Vorfahrt, Vorrang	3 809	1	428	423	1 022	743	461	409	224	89
dar.: Nichtbeachten der die Vorfahrt regelnden Verkehrszeichen	2 918	1	343	329	766	565	337	318	179	73
Nichtbeachten der Verkehrsrege- lung durch Polizeibeamte oder Lichtzeichen	462	-	39	46	127	93	58	51	34	14
Abbiegen, Wenden, Rückwärtsfahren, Ein- und Anfahren	4 232	1	416	438	1 209	945	533	409	188	84
Falsches Verhalten gegenüber Fußgängern dar. an Fußgängerüberwegen u. -furten	1 204	-	89	129	324	294	184	111	47	19
Ruhender Verkehr, Verkehrssicherung ...	289	3	23	26	75	66	42	30	13	6
Nichtbeachten der Beleuchtungsvor- schriften	5	-	-	-	3	-	1	1	-	-
Ladung, Besetzung	9	-	2	1	5	-	-	1	-	-
Andere Fehler beim Fahrzeugführer	2 703	8	370	368	805	524	274	203	102	42

1) Einschl. ohne Angabe des Alters.

2) Fahrzeugführer ohne Angabe des Geschlechts werden nicht ausgewertet.

Noch: 7.2 Fehlverhalten der Fahrzeugführer nach Altersgruppen bei Unfällen mit Personenschaden
7.2.5 Nach Art der Verkehrsbeteiligung und Ortslage

Ursache	Ins- gesamt 1)	Darunter im Alter von ... bis unter ... Jahren									
		15 - 18	18 - 21	21 - 25	25 - 35	35 - 45	45 - 55	55 - 65	65 - 75	75 und mehr	
Innerhalb von Ortschaften											
Insgesamt											
Beteiligte Fahrzeugführer	96 971	3 326	8 049	9 281	24 156	16 847	11 002	9 300	4 206	1 627	
Fehlverhalten der Fahrzeugführer insgesamt	64 564	2 338	6 311	6 642	15 878	10 601	6 971	6 142	2 943	1 364	
darunter:											
Verkehrstüchtigkeit	3 496	77	281	376	1 034	780	418	328	141	49	
dar. Alkoholeinfluß	3 070	69	247	337	940	716	376	277	92	10	
Falsche Straßenbenutzung	4 799	456	366	371	827	520	369	402	223	99	
Nicht angepaßte Geschwindigkeit	7 596	311	1 224	1 140	2 117	1 127	661	494	202	85	
Abstand	6 926	179	824	935	2 026	1 274	702	576	211	83	
Überholen	1 491	98	147	134	375	209	121	118	42	19	
Vorfahrt, Vorrang	10 065	271	911	949	2 371	1 610	1 171	1 130	646	326	
Fehler beim Abbiegen	6 841	143	649	625	1 631	1 115	834	783	420	210	
Fehler beim Ein- und Anfahren	4 473	124	290	320	992	722	499	449	200	108	
Falsches Verhalten gegenüber Fußgängern	4 858	66	359	442	1 134	836	640	564	274	111	
Andere Fehler beim Fahrzeugführer	9 212	515	851	837	2 142	1 511	958	839	397	182	
dar. Motorräder											
Beteiligte Fahrzeugführer	5 893	931	536	584	1 877	1 147	464	240	52	10	
Fehlverhalten der Fahrzeugführer insgesamt	2 970	562	313	316	894	490	210	116	25	7	
darunter:											
Verkehrstüchtigkeit	145	18	11	16	66	24	6	4	-	-	
dar. Alkoholeinfluß	133	14	9	14	63	23	6	4	-	-	
Falsche Straßenbenutzung	106	29	11	14	23	11	6	6	-	-	
Nicht angepaßte Geschwindigkeit	879	149	95	106	286	148	62	24	4	1	
Abstand	400	92	48	43	107	71	25	12	1	1	
Überholen	285	38	30	30	106	42	18	15	3	-	
Vorfahrt, Vorrang	178	54	12	13	41	26	16	5	4	3	
Fehler beim Abbiegen	101	21	15	8	21	18	11	2	2	-	
Fehler beim Ein- und Anfahren	37	7	4	3	5	6	3	6	2	-	
Falsches Verhalten gegenüber Fußgängern	95	16	7	12	24	21	4	5	-	-	
Andere Fehler beim Fahrzeugführer	678	124	72	63	198	117	52	34	9	1	
dar. Personenkraftwagen											
Beteiligte Fahrzeugführer	65 230	84	6 326	7 107	17 390	11 938	7 967	6 548	2 933	1 148	
Fehlverhalten der Fahrzeugführer insgesamt	43 776	99	5 105	5 191	11 584	7 592	5 108	4 513	2 186	1 048	
darunter:											
Verkehrstüchtigkeit	2 014	14	218	262	610	412	213	169	77	34	
dar. Alkoholeinfluß	1 673	13	189	228	540	359	179	121	38	3	
Falsche Straßenbenutzung	967	2	158	109	244	146	84	78	34	23	
Nicht angepaßte Geschwindigkeit	5 409	28	1 025	919	1 534	763	467	373	159	75	
Abstand	5 476	6	720	796	1 602	994	554	481	188	79	
Überholen	733	1	83	75	180	93	67	70	30	16	
Vorfahrt, Vorrang	7 952	5	791	813	2 013	1 373	1 013	964	537	256	
Fehler beim Abbiegen	5 504	2	590	549	1 374	930	701	670	350	175	
Fehler beim Ein- und Anfahren	3 055	-	238	271	834	611	424	361	155	80	
Falsches Verhalten gegenüber Fußgängern	3 939	-	313	383	938	688	550	479	254	104	
Andere Fehler beim Fahrzeugführer	4 925	28	603	578	1 282	855	551	479	233	123	
dar. Güterkraftfahrzeuge											
Beteiligte Fahrzeugführer	4 243	-	142	345	1 387	961	610	411	55	7	
Fehlverhalten der Fahrzeugführer insgesamt	3 240	-	121	296	1 147	721	478	323	54	7	
darunter:											
Verkehrstüchtigkeit	55	-	2	4	17	14	13	3	2	-	
dar. Alkoholeinfluß	43	-	2	4	15	11	8	3	-	-	
Falsche Straßenbenutzung	76	-	3	4	23	19	15	3	1	-	
Nicht angepaßte Geschwindigkeit	339	-	17	40	118	77	44	35	5	-	
Abstand	579	-	19	62	232	127	75	51	9	-	
Überholen	89	-	2	1	24	22	7	10	-	-	
Vorfahrt, Vorrang	406	-	19	41	134	94	57	47	7	2	
Fehler beim Abbiegen	428	-	6	31	146	101	75	45	10	3	
Fehler beim Ein- und Anfahren	189	-	8	17	69	36	30	24	1	1	
Falsches Verhalten gegenüber Fußgängern	207	-	6	18	70	48	24	30	6	-	
Andere Fehler beim Fahrzeugführer	419	-	22	28	151	81	67	42	10	-	

1) Einschl. ohne Angabe des Alters.

Noch: 7.2 Fehlverhalten der Fahrzeugführer nach Altersgruppen bei Unfällen mit Personenschaden
 Noch: 7.2.5 Nach Art der Verkehrsbeteiligung und Ortslage

Ursache	Ins- gesamt 1)	Darunter im Alter von ... bis unter ... Jahren								
		15 - 18	18 - 21	21 - 25	25 - 35	35 - 45	45 - 55	55 - 65	65 - 75	75 und mehr

Außerhalb von Ortschaften, einschließlich Autobahn

Insgesamt

Beteiligte Fahrzeugführer	43 782	701	4 272	4 847	12 607	8 320	5 161	4 020	1 794	661
Fehlverhalten der Fahrzeugführer insgesamt	32 310	530	4 001	4 137	9 040	5 637	3 205	2 513	1 334	593
darunter:										
Verkehrstüchtigkeit	2 199	25	268	307	667	441	264	138	68	18
dar. Alkoholeinfluß	1 538	19	184	218	532	352	189	105	32	5
Falsche Straßenbenutzung	1 262	46	131	118	291	212	112	88	52	22
Nicht angepaßte Geschwindigkeit	9 650	127	1 560	1 512	3 036	1 655	804	560	228	83
Abstand	4 050	30	408	517	1 194	759	494	342	158	79
Überholen	1 964	16	196	244	526	282	175	117	52	13
Vorfahrt, Vorrang	3 571	76	354	333	747	562	384	421	354	180
Fehler beim Abbiegen	1 896	61	200	174	452	324	206	229	127	76
Fehler beim Ein- und Anfahren	409	19	30	38	77	68	41	46	36	20
Falsches Verhalten gegenüber Fußgängern	222	6	19	23	51	37	25	27	14	3
Andere Fehler beim Fahrzeugführer	6 118	106	762	794	1 761	1 119	579	469	208	82

dar. Motorräder

Beteiligte Fahrzeugführer	2 983	251	203	322	1 162	681	192	124	22	2
Fehlverhalten der Fahrzeugführer insgesamt	2 296	175	159	267	915	524	132	85	17	2
darunter:										
Verkehrstüchtigkeit	68	5	2	3	27	21	6	3	1	-
dar. Alkoholeinfluß	58	3	1	2	24	21	4	2	1	-
Falsche Straßenbenutzung	96	12	7	12	28	25	2	5	1	-
Nicht angepaßte Geschwindigkeit	1 057	72	66	138	465	225	57	30	2	-
Abstand	209	20	22	22	82	40	13	9	1	-
Überholen	211	6	13	31	87	48	11	6	2	-
Vorfahrt, Vorrang	42	11	6	-	10	6	4	2	3	-
Fehler beim Abbiegen	44	12	6	2	8	9	1	5	-	-
Fehler beim Ein- und Anfahren	2	-	1	-	-	-	1	-	-	-
Falsches Verhalten gegenüber Fußgängern	7	-	1	1	2	2	-	-	-	-
Andere Fehler beim Fahrzeugführer	533	32	33	54	198	143	34	25	7	2

dar. Personenkraftwagen

Beteiligte Fahrzeugführer	33 299	37	3 807	4 067	9 590	6 101	3 866	3 098	1 502	554
Fehlverhalten der Fahrzeugführer insgesamt	24 492	49	3 633	3 482	6 808	3 990	2 353	1 909	1 127	499
darunter:										
Verkehrstüchtigkeit	1 744	10	248	271	567	309	190	81	52	15
dar. Alkoholeinfluß	1 296	8	170	202	457	242	139	56	18	3
Falsche Straßenbenutzung	735	1	97	78	180	126	65	55	34	17
Nicht angepaßte Geschwindigkeit	7 588	22	1 458	1 293	2 250	1 174	606	452	210	79
Abstand	3 235	-	363	446	900	571	376	290	155	78
Überholen	1 435	-	176	189	379	189	127	90	47	11
Vorfahrt, Vorrang	2 881	1	332	296	623	472	310	347	293	146
Fehler beim Abbiegen	1 498	2	180	150	384	256	170	180	97	64
Fehler beim Ein- und Anfahren	251	-	25	31	59	47	26	25	28	7
Falsches Verhalten gegenüber Fußgängern	152	-	15	20	33	24	18	22	11	3
Andere Fehler beim Fahrzeugführer	4 363	12	681	652	1 275	721	388	318	169	64

dar. Güterkraftfahrzeuge

Beteiligte Fahrzeugführer	3 948	-	94	278	1 281	1 025	710	371	52	4
Fehlverhalten der Fahrzeugführer insgesamt	2 941	-	90	256	978	765	463	233	35	6
darunter:										
Verkehrstüchtigkeit	129	-	6	19	30	40	25	7	1	1
dar. Alkoholeinfluß	47	-	2	1	12	21	7	4	-	-
Falsche Straßenbenutzung	98	-	7	6	36	14	13	8	-	-
Nicht angepaßte Geschwindigkeit	772	-	23	68	284	211	117	57	6	2
Abstand	526	-	17	43	190	137	95	39	2	1
Überholen	184	-	1	12	46	37	30	14	1	-
Vorfahrt, Vorrang	219	-	4	22	69	51	30	27	11	-
Fehler beim Abbiegen	144	-	3	14	41	43	22	16	2	1
Fehler beim Ein- und Anfahren	29	-	1	2	8	8	4	4	1	-
Falsches Verhalten gegenüber Fußgängern	22	-	1	-	11	5	3	-	2	-
Andere Fehler beim Fahrzeugführer	596	-	24	57	199	155	90	39	9	1

1) Einschl. ohne Angabe des Alters.

Noch: 7.2 Fehlverhalten der Fahrzeugführer nach Altersgruppen bei Unfällen mit Personenschaden
 Noch: 7.2.5 Nach Art der Verkehrsbeteiligung und Ortslage

Ursache	Ins- gesamt 1)	Darunter im Alter von ... bis unter ... Jahren								
		15 - 18	18 - 21	21 - 25	25 - 35	35 - 45	45 - 55	55 - 65	65 - 75	75 und mehr

Innerhalb und außerhalb von Ortschaften

Insgesamt

Beteiligte Fahrzeugführer	140 753	4 027	12 321	14 128	36 763	25 167	16 163	13 320	6 000	2 288
Fehlverhalten der Fahrzeug- führer insgesamt	96 874	2 868	10 312	10 779	24 918	16 238	10 176	8 655	4 277	1 957
darunter:										
Verkehrstüchtigkeit	5 695	102	549	683	1 701	1 221	682	466	209	67
dar. Alkoholeinfluß	4 708	88	431	555	1 472	1 068	565	382	124	15
Falsche Straßenbenutzung	6 061	502	497	489	1 118	732	481	490	275	121
Nicht angepaßte Geschwindig- keit	17 246	438	2 784	2 652	5 153	2 782	1 465	1 054	430	168
Abstand	10 976	209	1 232	1 452	3 220	2 033	1 196	918	369	162
Überholen	3 455	114	343	378	901	491	296	235	94	32
Vorfahrt, Vorrang	13 636	347	1 265	1 282	3 118	2 172	1 555	1 551	1 000	506
Fehler beim Abbiegen	8 737	204	849	799	2 083	1 439	1 040	1 012	547	286
Fehler beim Ein- und Anfahren	4 882	143	320	358	1 069	790	540	495	236	128
Falsches Verhalten gegenüber Fußgängern	5 090	72	378	465	1 185	873	665	591	288	114
Andere Fehler beim Fahrzeug- führer	15 330	621	1 613	1 631	3 903	2 630	1 537	1 308	605	264

dar. Motorräder

Beteiligte Fahrzeugführer	8 876	1 182	739	906	3 039	1 828	656	364	74	12
Fehlverhalten der Fahrzeug- führer insgesamt	5 266	737	472	583	1 809	1 014	342	201	42	9
darunter:										
Verkehrstüchtigkeit	213	23	13	19	93	45	12	7	1	-
dar. Alkoholeinfluß	191	17	10	16	87	44	10	6	1	-
Falsche Straßenbenutzung	202	41	18	26	51	36	8	11	1	-
Nicht angepaßte Geschwindig- keit	1 936	221	161	244	751	373	119	54	6	1
Abstand	609	112	70	65	189	111	38	21	2	1
Überholen	496	44	43	61	193	90	29	21	5	-
Vorfahrt, Vorrang	220	65	18	13	51	32	20	7	7	3
Fehler beim Abbiegen	145	33	21	10	29	27	12	7	2	-
Fehler beim Ein- und Anfahren	39	7	5	3	5	6	4	6	2	-
Falsches Verhalten gegenüber Fußgängern	102	16	8	13	26	23	4	5	-	-
Andere Fehler beim Fahrzeug- führer	1 211	156	105	117	396	260	86	59	16	3

dar. Personenkraftwagen

Beteiligte Fahrzeugführer	98 529	121	10 133	11 174	26 980	18 039	11 833	9 646	4 435	1 702
Fehlverhalten der Fahrzeug- führer insgesamt	68 268	148	8 738	8 673	18 392	11 582	7 461	6 422	3 313	1 547
darunter:										
Verkehrstüchtigkeit	3 758	24	466	533	1 177	721	403	250	129	49
dar. Alkoholeinfluß	2 969	21	359	430	997	601	318	177	56	6
Falsche Straßenbenutzung	1 702	3	255	187	424	272	149	133	68	40
Nicht angepaßte Geschwindig- keit	12 997	50	2 483	2 212	3 784	1 937	1 073	825	369	154
Abstand	8 711	6	1 083	1 242	2 502	1 565	930	771	343	157
Überholen	2 168	1	259	264	559	282	194	160	77	27
Vorfahrt, Vorrang	10 833	6	1 123	1 109	2 636	1 845	1 323	1 311	830	402
Fehler beim Abbiegen	7 002	4	770	699	1 758	1 186	871	850	447	239
Fehler beim Ein- und Anfahren	3 307	-	263	302	893	658	450	386	183	87
Falsches Verhalten gegenüber Fußgängern	4 091	-	328	403	971	712	568	501	265	107
Andere Fehler beim Fahrzeug- führer	9 288	40	1 284	1 230	2 557	1 576	939	797	402	187

dar. Güterkraftfahrzeuge

Beteiligte Fahrzeugführer	8 191	-	236	623	2 668	1 986	1 320	782	107	11
Fehlverhalten der Fahrzeug- führer insgesamt	6 181	-	211	552	2 125	1 486	941	556	89	13
darunter:										
Verkehrstüchtigkeit	184	-	8	23	47	54	38	10	3	1
dar. Alkoholeinfluß	90	-	4	5	27	32	15	7	-	-
Falsche Straßenbenutzung	174	-	10	10	59	33	28	11	1	-
Nicht angepaßte Geschwindig- keit	1 111	-	40	108	402	288	161	92	11	2
Abstand	1 105	-	36	105	422	264	170	90	11	1
Überholen	273	-	3	13	70	59	37	24	1	-
Vorfahrt, Vorrang	625	-	23	63	203	145	87	74	18	2
Fehler beim Abbiegen	572	-	9	45	187	144	97	61	12	4
Fehler beim Ein- und Anfahren	218	-	9	19	77	44	34	28	2	1
Falsches Verhalten gegenüber Fußgängern	229	-	7	18	81	53	27	30	8	-
Andere Fehler beim Fahrzeug- führer	1 015	-	46	85	350	236	157	81	19	1

1) Einschl. ohne Angabe des Alters.

7.3 Fehlverhalten der Fahrzeugführer nach Altersgruppen bei schwerwiegenden Unfällen mit Sachschaden (im engeren Sinne)

Ursache	Ins- gesamt 1)	Darunter im Alter von ... bis unter ... Jahren								
		15 - 18	18 - 21	21 - 25	25 - 35	35 - 45	45 - 55	55 - 65	65 - 75	75 und mehr
Alle Fahrzeugführer										
Beteiligte	40 366	187	4 071	4 442	10 959	7 244	4 532	3 446	1 606	597
Fehlverhalten der Fahrzeugführer insgesamt	28 031	201	3 601	3 470	7 632	4 832	2 862	2 265	1 170	524
Verkehrstüchtigkeit	2 851	30	333	424	942	588	273	170	61	18
dar. Alkoholeinfluß	2 460	24	281	370	836	526	230	136	41	7
Falsche Straßenbenutzung	913	3	106	92	205	135	86	62	38	16
Nicht angepaßte Geschwindigkeit	6 134	76	1 118	978	1 917	952	475	303	98	28
Abstand	1 149	2	113	135	328	235	142	94	21	10
Überholen	1 399	4	123	139	296	194	129	88	28	15
Vorbeifahren	95	-	7	13	26	16	12	6	5	3
Nebeneinanderfahren	433	-	18	29	79	64	44	20	15	8
Vorfahrt, Vorrang	6 857	22	771	735	1 625	1 236	797	797	536	254
dar.: Nichtbeachten der die Vorfahrt regelnden Verkehrszeichen	4 598	14	564	470	1 076	782	522	551	400	189
Nichtbeachten der Verkehrsrege- lung durch Polizeibeamte oder Lichtzeichen	1 152	3	91	131	284	227	149	134	78	48
Abbiegen, Wenden, Rückwärtsfahren, Ein- und Anfahren	4 263	20	567	455	1 061	728	521	467	261	129
Falsches Verhalten gegenüber Fußgängern dar. an Fußgängerüberwegen u. -furten	12	-	2	1	2	2	1	2	1	1
Ruhender Verkehr, Verkehrssicherung ...	56	1	3	4	18	13	8	5	1	1
Nichtbeachten der Beleuchtungsvor- schriften	14	-	1	4	2	1	-	1	-	-
Ladung, Besetzung	191	-	6	8	62	48	26	19	5	-
Andere Fehler beim Fahrzeugführer	3 664	43	433	453	1 069	620	348	231	100	41
darunter: Fahrer von Personenkraftwagen										
Beteiligte	35 805	104	3 926	4 133	9 665	6 214	3 900	3 069	1 550	587
Fehlverhalten der Fahrzeugführer insgesamt	25 108	149	3 484	3 229	6 834	4 240	2 527	2 040	1 132	515
Verkehrstüchtigkeit	2 706	27	328	411	889	544	257	162	59	18
dar. Alkoholeinfluß	2 370	21	278	360	806	497	223	131	39	7
Falsche Straßenbenutzung	749	1	100	87	176	113	74	54	37	16
Nicht angepaßte Geschwindigkeit	5 662	67	1 090	913	1 750	871	425	273	91	27
Abstand	997	1	107	121	282	199	117	82	21	9
Überholen	1 092	1	121	126	249	150	102	70	26	15
Vorbeifahren	81	-	7	12	24	10	10	3	5	3
Nebeneinanderfahren	323	-	17	24	64	42	31	18	13	7
Vorfahrt, Vorrang	6 378	3	749	690	1 491	1 130	742	737	525	250
dar.: Nichtbeachten der die Vorfahrt regelnden Verkehrszeichen	4 342	3	551	447	1 005	726	493	515	394	185
Nichtbeachten der Verkehrsrege- lung durch Polizeibeamte oder Lichtzeichen	1 043	-	88	121	253	198	135	119	77	48
Abbiegen, Wenden, Rückwärtsfahren, Ein- und Anfahren	3 835	11	539	424	945	615	459	428	257	127
Falsches Verhalten gegenüber Fußgängern dar. an Fußgängerüberwegen u. -furten	10	-	2	1	2	1	1	1	1	1
Ruhender Verkehr, Verkehrssicherung ...	36	-	3	4	13	5	3	4	1	1
Nichtbeachten der Beleuchtungsvor- schriften	7	-	1	1	1	1	-	-	-	-
Ladung, Besetzung	80	-	5	4	27	19	12	8	4	-
Andere Fehler beim Fahrzeugführer	3 152	38	415	411	921	540	294	200	92	41

1) Einschl. ohne Angabe des Alters.

7.4 Fehlverhalten der Fahrzeugführer je 1 000 Beteiligte nach Altersgruppen bei Unfällen mit Personenschaden
7.4.1 Nach Geschlecht

Ursache	Ins- gesamt 1)	Darunter im Alter von ... bis ... unter Jahren								
		15 - 18	18 - 21	21 - 25	25 - 35	35 - 45	45 - 55	55 - 65	65 - 75	75 und mehr
Männliche Fahrzeugführer 2)										
Beteiligte	95 563	2 941	8 659	9 761	25 890	17 463	11 636	9 877	4 366	1 687
Fehlverhalten der Fahrzeugführer je 1 000 Beteiligte	721	739	879	806	706	666	646	666	730	875
Verkehrstüchtigkeit	52	33	57	63	58	60	51	42	41	32
dar. Alkoholeinfluß	44	29	46	52	51	54	43	35	26	8
Falsche Straßenbenutzung	41	123	40	35	31	29	27	30	35	41
Nicht angepaßte Geschwindigkeit	139	117	257	209	153	123	96	86	78	79
Abstand	84	54	103	105	90	85	77	74	67	75
Überholen	25	32	31	32	29	23	21	20	18	16
Vorbeifahren	3	3	4	3	2	2	3	2	2	2
Nebeneinanderfahren	9	5	8	9	9	10	9	9	8	8
Vorfahrt, Vorrang	92	87	91	85	78	78	91	110	164	224
dar.: Nichtbeachten der die Vorfahrt regelnden Verkehrszeichen	64	43	63	55	53	56	65	80	125	164
Nichtbeachten der Verkehrsrege- lung durch Polizeibeamte oder Lichtzeichen	15	17	15	16	13	11	12	18	24	39
Abbiegen, Wenden, Rückwärtsfahren, Ein- und Anfahren	115	95	113	102	100	102	119	133	152	218
Falsches Verhalten gegenüber Fußgängern dar. an Fußgängerüberwegen u. -furten	36	21	32	33	32	32	40	48	55	55
Ruhender Verkehr, Verkehrssicherung ...	7	2	6	6	6	6	8	10	11	17
Nichtbeachten der Beleuchtungsvor- schriften	1	8	2	1	1	1	1	1	-	1
Ladung, Besetzung	2	5	1	1	2	2	2	1	2	2
Andere Fehler beim Fahrzeugführer	115	153	135	121	112	111	101	102	103	115
Weibliche Fahrzeugführer 2)										
Beteiligte	39 363	1 086	3 662	4 366	10 873	7 704	4 527	3 443	1 634	601
Fehlverhalten der Fahrzeugführer je 1 000 Beteiligte	632	641	738	666	611	598	586	604	666	800
Verkehrstüchtigkeit	17	6	15	16	18	22	20	16	18	22
dar. Alkoholeinfluß	12	4	8	11	14	16	13	11	7	2
Falsche Straßenbenutzung	45	130	42	33	28	29	36	56	74	85
Nicht angepaßte Geschwindigkeit	96	86	152	141	109	82	76	59	54	57
Abstand	72	45	93	97	81	70	65	55	47	60
Überholen	14	19	20	16	15	12	12	11	9	8
Vorbeifahren	2	-	2	3	2	3	2	3	1	3
Nebeneinanderfahren	6	4	5	5	5	5	8	6	6	8
Vorfahrt, Vorrang	114	85	130	104	101	105	110	135	175	213
dar.: Nichtbeachten der die Vorfahrt regelnden Verkehrszeichen	82	38	98	78	73	77	79	99	130	165
Nichtbeachten der Verkehrsrege- lung durch Polizeibeamte oder Lichtzeichen	16	14	16	14	14	15	14	18	26	33
Abbiegen, Wenden, Rückwärtsfahren, Ein- und Anfahren	125	84	123	108	118	129	123	134	149	178
Falsches Verhalten gegenüber Fußgängern dar. an Fußgängerüberwegen u. -furten	34	9	27	32	32	40	44	35	31	37
Ruhender Verkehr, Verkehrssicherung ...	8	4	6	6	7	9	9	9	8	12
Nichtbeachten der Beleuchtungsvor- schriften	1	7	1	1	1	1	1	-	1	2
Ladung, Besetzung	1	6	1	-	1	-	-	-	-	-
Andere Fehler beim Fahrzeugführer	97	157	122	103	92	90	80	87	94	116

1) Einschl. ohne Angabe des Alters.

2) Fahrzeugführer ohne Angabe des Geschlechts wurden nicht ausgewertet.

7. Ursachen von Straßenverkehrsunfällen 1997

Noch: 7.4 Fehlverhalten der Fahrzeugführer je 1 000 Beteiligte nach Altersgruppen bei Unfällen mit Personenschaden
7.4.2 Nach Art der Verkehrsbeteiligung und Ortslage

Ursache	Ins- gesamt 1)	Darunter im Alter von ... bis unter ... Jahren								
		15 - 18	18 - 21	21 - 25	25 - 35	35 - 45	45 - 55	55 - 65	65 - 75	75 und mehr

Innerhalb von Ortschaften

Insgesamt

Beteiligte Fahrzeugführer	96 971	3 326	8 049	9 281	24 156	16 847	11 002	9 300	4 206	1 627
Fehlverhalten der Fahrzeugführer insgesamt	666	703	784	716	657	629	634	660	700	838
darunter:										
Verkehrstüchtigkeit	36	23	35	41	43	46	38	35	34	30
dar. Alkoholeinfluß	32	21	31	36	39	43	34	30	22	6
Falsche Straßenbenutzung	49	137	45	40	34	31	34	43	53	61
Nicht angepaßte Geschwindigkeit	78	94	152	123	88	67	60	53	48	52
Abstand	71	54	102	101	84	76	64	62	50	51
Überholen	15	29	18	14	16	12	11	13	10	12
Vorfahrt, Vorrang	104	81	113	102	98	96	106	122	154	200
Fehler beim Abbiegen	71	43	81	67	68	66	76	84	100	129
Fehler beim Ein- und Anfahren	46	37	36	34	41	43	45	48	48	66
Falsches Verhalten gegenüber Fußgängern	50	20	45	48	47	50	58	61	65	68
Andere Fehler beim Fahrzeugführer	95	155	106	90	89	90	87	90	94	112

dar. Motorräder

Beteiligte Fahrzeugführer	5 893	931	536	584	1 877	1 147	464	240	52	10
Fehlverhalten der Fahrzeugführer insgesamt	504	604	584	541	476	427	453	483	481	700
darunter:										
Verkehrstüchtigkeit	25	19	21	27	35	21	13	17	-	-
dar. Alkoholeinfluß	23	15	17	24	34	20	13	17	-	-
Falsche Straßenbenutzung	18	31	21	24	12	10	13	25	-	-
Nicht angepaßte Geschwindigkeit	149	160	177	182	152	129	134	100	77	100
Abstand	68	99	90	74	57	62	54	50	19	100
Überholen	48	41	56	51	56	37	39	63	58	-
Vorfahrt, Vorrang	30	58	22	22	22	23	34	21	77	300
Fehler beim Abbiegen	17	23	28	14	11	16	24	8	38	-
Fehler beim Ein- und Anfahren	6	8	7	5	3	5	6	25	38	-
Falsches Verhalten gegenüber Fußgängern	16	17	13	21	13	18	9	21	-	-
Andere Fehler beim Fahrzeugführer	115	133	134	108	105	102	112	142	173	100

dar. Personenkraftwagen *

Beteiligte Fahrzeugführer	65 230	84	6 326	7 107	17 390	11 938	7 967	6 548	2 933	1 148
Fehlverhalten der Fahrzeugführer insgesamt	671	1 179	807	730	666	636	641	689	745	913
darunter:										
Verkehrstüchtigkeit	31	167	34	37	35	35	27	26	26	30
dar. Alkoholeinfluß	26	155	30	32	31	30	22	18	13	3
Falsche Straßenbenutzung	15	24	25	15	14	12	11	12	12	20
Nicht angepaßte Geschwindigkeit	83	333	162	129	88	64	59	57	54	65
Abstand	84	71	114	112	92	83	70	73	64	69
Überholen	11	12	13	11	10	8	8	11	10	14
Vorfahrt, Vorrang	122	60	125	114	116	115	127	147	183	223
Fehler beim Abbiegen	84	24	93	77	79	78	88	102	119	152
Fehler beim Ein- und Anfahren	47	-	38	38	48	51	53	55	53	70
Falsches Verhalten gegenüber Fußgängern	60	-	49	54	54	58	69	73	87	91
Andere Fehler beim Fahrzeugführer	76	333	95	81	74	72	69	73	79	107

dar. Güterkraftfahrzeuge

Beteiligte Fahrzeugführer	4 243	-	142	345	1 387	961	610	411	55	7
Fehlverhalten der Fahrzeugführer insgesamt	764	-	852	858	827	750	784	786	982	1 000
darunter:										
Verkehrstüchtigkeit	13	-	14	12	12	15	21	7	36	-
dar. Alkoholeinfluß	10	-	14	12	11	11	13	7	-	-
Falsche Straßenbenutzung	18	-	21	12	17	20	25	7	18	-
Nicht angepaßte Geschwindigkeit	80	-	120	116	85	80	72	85	91	-
Abstand	136	-	134	180	167	132	123	124	164	-
Überholen	21	-	14	3	17	23	11	24	-	-
Vorfahrt, Vorrang	96	-	134	119	97	98	93	114	127	286
Fehler beim Abbiegen	101	-	42	90	105	105	123	109	182	429
Fehler beim Ein- und Anfahren	45	-	56	49	50	37	49	58	18	143
Falsches Verhalten gegenüber Fußgängern	49	-	42	52	50	50	39	73	109	-
Andere Fehler beim Fahrzeugführer	99	-	155	81	109	84	110	102	182	-

1) Einschl. ohne Angabe des Alters.

Noch: 7.4 Fehlverhalten der Fahrzeugführer je 1 000 Beteiligte nach Altersgruppen bei Unfällen mit Personenschaden
 Noch: 7.4.2 Nach Art der Verkehrsbeteiligung und Ortslage

Ursache	Ins- gesamt 1)	Darunter im Alter von ... bis unter ... Jahren								
		15 - 18	18 - 21	21 - 25	25 - 35	35 - 45	45 - 55	55 - 65	65 - 75	75 und mehr

Außerhalb von Ortschaften, einschließlich Autobahn

Insgesamt										
Beteiligte Fahrzeugführer	43 782	701	4 272	4 847	12 607	8 320	5 161	4 020	1 794	661
Fehlverhalten der Fahrzeugführer insgesamt	738	756	937	854	717	678	621	625	744	897
darunter:										
Verkehrstüchtigkeit	50	36	63	63	53	53	51	34	38	27
dar. Alkoholeinfluß	37	27	43	45	42	42	37	26	18	8
Falsche Straßenbenutzung	29	66	31	24	23	25	22	22	29	33
Nicht angepaßte Geschwindigkeit	220	181	365	312	241	199	156	139	127	126
Abstand	93	43	96	107	95	91	96	85	88	120
Überholen	45	23	46	50	42	34	34	29	29	20
Vorfahrt, Vorrang	82	108	83	69	59	68	74	105	197	272
Fehler beim Abbiegen	43	87	47	36	36	39	40	57	71	115
Fehler beim Ein- und Anfahren	9	27	7	8	6	8	8	11	20	30
Falsches Verhalten gegenüber Fußgängern	5	9	4	5	4	4	5	7	8	5
Andere Fehler beim Fahrzeugführer	140	151	178	164	140	134	112	117	116	124
dar. Motorräder										
Beteiligte Fahrzeugführer	2 983	251	203	322	1 162	681	192	124	22	2
Fehlverhalten der Fahrzeugführer insgesamt	770	697	783	829	787	769	688	685	773	1 000
darunter:										
Verkehrstüchtigkeit	23	20	10	9	23	31	31	24	45	-
dar. Alkoholeinfluß	19	12	5	6	21	31	21	16	45	-
Falsche Straßenbenutzung	32	48	34	37	24	37	10	40	45	-
Nicht angepaßte Geschwindigkeit	354	287	325	429	400	330	297	242	91	-
Abstand	70	80	108	68	71	59	68	73	45	-
Überholen	71	24	64	96	75	70	57	48	91	-
Vorfahrt, Vorrang	14	44	30	-	9	9	21	16	136	-
Fehler beim Abbiegen	15	48	30	6	7	13	5	40	-	-
Fehler beim Ein- und Anfahren	1	-	5	-	-	-	5	-	-	-
Falsches Verhalten gegenüber Fußgängern	2	-	5	3	2	3	-	-	-	-
Andere Fehler beim Fahrzeugführer	179	127	163	168	170	210	177	202	318	1 000
dar. Personenkraftwagen										
Beteiligte Fahrzeugführer	33 299	37	3 807	4 067	9 590	6 101	3 866	3 098	1 502	554
Fehlverhalten der Fahrzeugführer insgesamt	736	1 324	954	856	710	654	609	616	750	901
darunter:										
Verkehrstüchtigkeit	52	270	65	67	59	51	49	26	35	27
dar. Alkoholeinfluß	39	216	45	50	48	40	36	18	12	5
Falsche Straßenbenutzung	22	27	25	19	19	21	17	18	23	31
Nicht angepaßte Geschwindigkeit	228	595	383	318	235	192	157	146	140	143
Abstand	97	-	95	110	94	94	97	94	103	141
Überholen	43	-	46	46	40	31	33	29	31	20
Vorfahrt, Vorrang	87	27	87	73	65	77	80	112	195	264
Fehler beim Abbiegen	45	54	47	37	40	42	44	58	65	116
Fehler beim Ein- und Anfahren	8	-	7	8	6	8	7	8	19	13
Falsches Verhalten gegenüber Fußgängern	5	-	4	5	3	4	5	7	7	5
Andere Fehler beim Fahrzeugführer	131	324	179	160	133	118	100	103	113	116
dar. Güterkraftfahrzeuge										
Beteiligte Fahrzeugführer	3 948	-	94	278	1 281	1 025	710	371	52	4
Fehlverhalten der Fahrzeugführer insgesamt	745	-	957	921	763	746	652	628	673	1 500
darunter:										
Verkehrstüchtigkeit	33	-	64	68	23	39	35	19	19	250
dar. Alkoholeinfluß	12	-	21	4	9	20	10	11	-	-
Falsche Straßenbenutzung	25	-	74	22	28	14	18	22	-	-
Nicht angepaßte Geschwindigkeit	196	-	245	245	222	206	165	154	115	500
Abstand	133	-	181	155	148	134	134	105	38	250
Überholen	47	-	11	43	36	36	42	38	19	-
Vorfahrt, Vorrang	55	-	43	79	54	50	42	73	212	-
Fehler beim Abbiegen	36	-	32	50	32	42	31	43	38	250
Fehler beim Ein- und Anfahren	7	-	11	7	6	8	6	11	19	-
Falsches Verhalten gegenüber Fußgängern	6	-	11	-	9	5	4	-	38	-
Andere Fehler beim Fahrzeugführer	151	-	255	205	155	151	127	105	173	250

1) Einschl. ohne Angabe des Alters.

Noch: 7.4 Fehlverhalten der Fahrzeugführer je 1 000 Beteiligte nach Altersgruppen bei Unfällen mit Personenschaden
 Noch: 7.4.2 Nach Art der Verkehrsbeteiligung und Ortslage

Ursache	Ins- gesamt 1)	Darunter im Alter von ... bis unter ... Jahren								
		15 - 18	18 - 21	21 - 25	25 - 35	35 - 45	45 - 55	55 - 65	65 - 75	75 und mehr

Innerhalb und außerhalb von Ortschaften

Insgesamt										
Beteiligte Fahrzeugführer	140 753	4 027	12 321	14 128	36 763	25 167	16 163	13 320	6 000	2 288
Fehlverhalten der Fahrzeugführer insgesamt	688	712	837	763	678	645	630	650	713	855
darunter:										
Verkehrstüchtigkeit	40	25	45	48	46	49	42	35	35	29
dar. Alkoholeinfluß	33	22	35	39	40	42	35	29	21	7
Falsche Straßenbenutzung	43	125	40	35	30	29	30	37	46	53
Nicht angepaßte Geschwindigkeit	123	109	226	188	140	111	91	79	72	73
Abstand	78	52	100	103	88	81	74	69	62	71
Überholen	25	28	28	27	25	20	18	18	16	14
Vorfahrt, Vorrang	97	86	103	91	85	86	96	116	167	221
Fehler beim Abbiegen	62	51	69	57	57	57	64	76	91	125
Fehler beim Ein- und Anfahren	35	36	26	25	29	31	33	37	39	56
Falsches Verhalten gegenüber Fußgängern	36	18	31	33	32	35	41	44	48	50
Andere Fehler beim Fahrzeugführer	109	154	131	115	106	105	95	98	101	115

dar. Motorräder

Beteiligte Fahrzeugführer	8 876	1 182	739	906	3 039	1 828	656	364	74	12
Fehlverhalten der Fahrzeugführer insgesamt	593	624	639	643	595	555	521	552	568	750
darunter:										
Verkehrstüchtigkeit	24	19	18	21	31	25	18	19	14	-
dar. Alkoholeinfluß	22	14	14	18	29	24	15	16	14	-
Falsche Straßenbenutzung	23	35	24	29	17	20	12	30	14	-
Nicht angepaßte Geschwindigkeit	218	187	218	269	247	204	181	148	81	83
Abstand	69	95	95	72	62	61	58	58	27	83
Überholen	56	37	58	67	64	49	44	58	68	-
Vorfahrt, Vorrang	25	55	24	14	17	18	30	19	95	250
Fehler beim Abbiegen	16	28	28	11	10	15	18	19	27	-
Fehler beim Ein- und Anfahren	4	6	7	3	2	3	6	16	27	-
Falsches Verhalten gegenüber Fußgängern	11	14	11	14	9	13	6	14	-	-
Andere Fehler beim Fahrzeugführer	136	132	142	129	130	142	131	162	216	250

dar. Personenkraftwagen

Beteiligte Fahrzeugführer	98 529	121	10 133	11 174	26 980	18 039	11 833	9 646	4 435	1 702
Fehlverhalten der Fahrzeugführer insgesamt	693	1 223	862	776	682	642	631	666	747	909
darunter:										
Verkehrstüchtigkeit	38	198	46	48	44	40	34	26	29	29
dar. Alkoholeinfluß	30	174	35	38	37	33	27	18	13	4
Falsche Straßenbenutzung	17	25	25	17	16	15	13	14	15	24
Nicht angepaßte Geschwindigkeit	132	413	245	198	140	107	91	86	83	90
Abstand	88	50	107	111	93	87	79	80	77	92
Überholen	22	8	26	24	21	16	16	17	17	16
Vorfahrt, Vorrang	110	50	111	99	98	102	112	136	187	236
Fehler beim Abbiegen	71	33	76	63	65	66	74	88	101	140
Fehler beim Ein- und Anfahren	34	-	26	27	33	36	38	40	41	51
Falsches Verhalten gegenüber Fußgängern	42	-	32	35	36	39	48	52	60	63
Andere Fehler beim Fahrzeugführer	94	331	127	110	95	87	79	83	91	110

dar. Güterkraftfahrzeuge

Beteiligte Fahrzeugführer	8 191	-	236	623	2 668	1 986	1 320	782	107	11
Fehlverhalten der Fahrzeugführer insgesamt	755	-	894	886	796	748	713	711	832	1 182
darunter:										
Verkehrstüchtigkeit	22	-	34	37	18	27	29	13	28	91
dar. Alkoholeinfluß	11	-	17	8	10	16	11	9	-	-
Falsche Straßenbenutzung	21	-	42	16	22	17	21	14	9	-
Nicht angepaßte Geschwindigkeit	136	-	169	173	161	145	122	118	103	182
Abstand	135	-	153	169	158	133	129	115	103	91
Überholen	33	-	13	21	26	30	28	31	9	-
Vorfahrt, Vorrang	76	-	97	101	76	73	66	95	168	182
Fehler beim Abbiegen	70	-	38	72	70	73	73	78	112	364
Fehler beim Ein- und Anfahren	27	-	38	30	29	22	26	36	19	91
Falsches Verhalten gegenüber Fußgängern	28	-	30	29	30	27	20	38	75	-
Andere Fehler beim Fahrzeugführer	124	-	195	136	131	119	119	104	178	91

1) Einschl. ohne Angabe des Alters.

7.5 Technische Mängel der Fahrzeuge nach der Fahrzeugart

Ursache Ortslage	Ins- gesamt 1)	Kraft- fahr- zeug- führer ins- gesamt	Darunter						Fahrräder	
			Mofas, Mopeds	Motor- rädern	Per- sonen- kraft- wagen	Kraft- omni- bussen, Obussen	Güter- kraft- fahr- zeugen	Land- wirtsch. Zugma- schinen	ins- gesamt	dar. von Kindern v. 6 - 14 Jahren

bei Unfällen mit Getöteten										
Technische Mängel, Wartungsmängel	20	16	-	3	11	-	2	-	4	-
innerorts	6	4	-	1	2	-	1	-	2	-
außerorts	14	12	-	2	9	-	1	-	2	-
Beleuchtung	2	1	-	1	-	-	-	-	1	-
innerorts	1	-	-	-	-	-	-	-	1	-
außerorts	1	1	-	1	-	-	-	-	-	-
Bereifung	9	9	-	-	8	-	1	-	-	-
innerorts	-	-	-	-	-	-	-	-	-	-
außerorts	9	9	-	-	8	-	1	-	-	-
Bremsen	3	1	-	-	1	-	-	-	2	-
innerorts	1	1	-	-	1	-	-	-	-	-
außerorts	2	-	-	-	-	-	-	-	2	-
Lenkung	-	-	-	-	-	-	-	-	-	-
innerorts	-	-	-	-	-	-	-	-	-	-
außerorts	-	-	-	-	-	-	-	-	-	-
Zugvorrichtung	2	2	-	1	1	-	-	-	-	-
innerorts	2	2	-	1	1	-	-	-	-	-
außerorts	-	-	-	-	-	-	-	-	-	-
Andere Mängel	4	3	-	1	1	-	1	-	1	-
innerorts	2	1	-	-	-	-	1	-	1	-
außerorts	2	2	-	1	1	-	-	-	-	-

bei Unfällen mit Personenschaden										
Technische Mängel, Wartungsmängel	1 075	726	59	82	438	7	118	8	345	105
innerorts	578	278	49	32	146	5	35	2	299	98
außerorts	497	448	10	50	292	2	83	6	46	7
Beleuchtung	222	60	17	14	18	1	5	5	162	26
innerorts	166	33	12	5	13	1	2	-	133	22
außerorts	56	27	5	9	5	-	3	5	29	4
Bereifung	323	317	6	31	240	1	36	-	6	2
innerorts	59	54	5	9	37	-	3	-	5	2
außerorts	264	263	1	22	203	1	33	-	1	-
Bremsen	257	132	16	11	57	1	43	1	124	59
innerorts	196	81	14	7	35	1	20	1	115	57
außerorts	61	51	2	4	22	-	23	-	9	2
Lenkung	50	40	2	3	30	-	4	-	10	5
innerorts	30	21	2	2	14	-	2	-	9	5
außerorts	20	19	-	1	16	-	2	-	1	-
Zugvorrichtung	15	15	-	1	10	-	4	-	-	-
innerorts	7	7	-	1	5	-	1	-	-	-
außerorts	8	8	-	-	5	-	3	-	-	-
Andere Mängel	208	162	18	22	83	4	26	2	43	13
innerorts	120	82	16	8	42	3	7	1	37	12
außerorts	88	80	2	14	41	1	19	1	6	1

bei schwerwiegenden Unfällen mit Sachschaden (i.e.S.)										
Technische Mängel, Wartungsmängel	287	285	3	3	199	1	72	2	1	-
innerorts	102	102	2	-	75	1	21	1	-	-
außerorts	185	183	1	3	124	-	51	1	1	-
Beleuchtung	8	7	1	-	2	-	3	1	1	-
innerorts	2	2	-	-	1	-	1	-	-	-
außerorts	6	5	1	-	1	-	2	1	1	-
Bereifung	140	139	-	3	108	-	27	-	-	-
innerorts	29	29	-	-	26	-	3	-	-	-
außerorts	111	110	-	3	82	-	24	-	-	-
Bremsen	54	54	1	-	35	-	16	-	-	-
innerorts	30	30	1	-	20	-	8	-	-	-
außerorts	24	24	-	-	15	-	8	-	-	-
Lenkung	16	16	-	-	14	1	1	-	-	-
innerorts	11	11	-	-	9	1	1	-	-	-
außerorts	5	5	-	-	5	-	-	-	-	-
Zugvorrichtung	8	8	-	-	4	-	3	1	-	-
innerorts	5	5	-	-	3	-	1	1	-	-
außerorts	3	3	-	-	1	-	2	-	-	-
Andere Mängel	61	61	1	-	36	-	22	-	-	-
innerorts	25	25	1	-	16	-	7	-	-	-
außerorts	36	36	-	-	20	-	15	-	-	-

1) Einschl. Straßenbahnen, Eisenbahnen, bespannte Fuhrwerke sowie sonstige und unbekannte Fahrzeuge.

7.6 Fehlverhalten der Fußgänger nach Altersklassen

Ursache Ortslage	Bei Unfällen						
	mit Getöteten			mit Personenschaden			Schwerw. Unfälle mit Sach- schaden (i.e.S.)
	insgesamt	dar. im Alter von ... Jahren 6 - 14	65 u.m.	insgesamt	dar. im Alter von ... Jahren 6 - 14	65 u.m.	
Fehlverhalten der Fußgänger insgesamt	229	8	86	7 279	2 557	701	35
innerorts	140	6	65	6 817	2 480	641	24
außerorts	89	2	21	462	77	60	11
Verkehrstüchtigkeit	51	-	6	608	2	43	5
innerorts	24	-	4	514	2	37	2
außerorts	27	-	2	94	-	6	3
Alkoholeinfluß	48	-	6	570	1	39	5
innerorts	23	-	4	481	1	34	2
außerorts	25	-	2	89	-	5	3
Einfluß anderer berauschender Mittel (z.B. Drogen, Rauschgift)	1	-	-	13	-	1	-
innerorts	-	-	-	11	-	1	-
außerorts	1	-	-	2	-	-	-
Übermüdung	-	-	-	5	1	1	-
innerorts	-	-	-	4	1	-	-
außerorts	-	-	-	1	-	1	-
Sonstige körperliche oder geistige Mängel	2	-	-	20	-	2	-
innerorts	1	-	-	18	-	2	-
außerorts	1	-	-	2	-	-	-
Falsches Verhalten der Fußgänger	178	8	80	6 671	2 555	658	30
innerorts	116	6	61	6 303	2 478	604	22
außerorts	62	2	19	368	77	54	8
Falsches Verhalten beim Überschreiten der Fahrbahn	150	6	76	5 936	2 322	617	19
innerorts	102	4	57	5 652	2 257	567	13
außerorts	48	2	19	284	65	50	6
an Stellen, an denen der Fußgängerverkehr durch Polizeibeamte oder Lichtzeichen geregelt war	12	2	3	578	170	56	2
innerorts	11	2	3	561	169	56	2
außerorts	1	-	-	17	1	-	-
auf Fußgängerüberwegen ohne Verkehrsregelung durch Polizeibeamte oder Lichtzeichen	1	1	-	17	7	2	-
innerorts	1	1	-	16	7	2	-
außerorts	-	-	-	1	-	-	-
in der Nähe von Kreuzungen oder Einmündungen, Lichtzeichenanlagen oder Fußgängerüberwegen bei dichtem Verkehr	19	-	12	576	187	81	1
innerorts	14	-	10	557	182	75	-
außerorts	5	-	2	19	5	6	1
an anderen Stellen:							
durch plötzliches Hervortreten hinter Sichthindernissen	9	-	6	1 289	678	54	1
innerorts	7	-	5	1 267	668	52	1
außerorts	2	-	1	22	10	2	-
ohne auf den Fahrzeugverkehr zu achten	95	3	50	3 065	1 191	373	8
innerorts	61	1	36	2 879	1 145	336	7
außerorts	34	2	14	186	46	37	1
durch sonstiges falsches Verhalten	14	-	5	411	89	51	7
innerorts	8	-	3	372	86	46	3
außerorts	6	-	2	39	3	5	4
Nichtbenutzen des Gehweges	1	-	-	83	20	6	-
innerorts	-	-	-	75	15	6	-
außerorts	1	-	-	8	5	-	-
Nichtbenutzen der vorgeschriebenen Straßenseite	4	-	-	29	2	-	1
innerorts	-	-	-	9	2	-	-
außerorts	4	-	-	20	-	-	1
Spielen auf oder neben der Fahrbahn	2	2	-	119	92	-	-
innerorts	2	2	-	115	89	-	-
außerorts	-	-	-	4	3	-	-
Andere Fehler der Fußgänger	21	-	4	504	119	35	10
innerorts	12	-	4	452	115	31	9
außerorts	9	-	-	52	4	4	1

7.7 Allgemeine Unfallursachen nach Straßenkategorien

Ursache	Ins- gesamt	Davon		Auto- bahnen	Davon auf					
		inner- orts	außer- orts		Bundesstraßen		Landes- u. Kreisstr.		anderen Straßen	
					zusammen	dar. außer- orts	zusammen	dar. außer- orts	zusammen	dar. außer- orts
bei Unfällen mit Getöteten										
Straßenverhältnisse als Unfallursachen										
Straßenverhältnisse	102	30	72	23	27	20	40	27	12	2
Glätte oder Schlüpfrigkeit der Fahrbahn	100	30	70	22	26	19	40	27	12	2
Verunreinigung durch ausgeflossenes Öl	-	-	-	-	-	-	-	-	-	-
Andere Verunreinigungen durch Straßenbenutzer	1	1	-	-	-	-	-	-	1	-
Schnee, Eis	33	6	27	4	8	8	15	13	6	2
Regen	61	22	39	18	16	9	23	12	4	-
Andere Einflüsse (u.a. Laub, angeschwemmter Lehm)	5	1	4	-	2	2	2	2	1	-
Zustand der Straße	2	-	2	1	1	1	-	-	-	-
Spurrillen, im Zusammenhang mit Regen, Schnee oder Eis	2	-	2	1	1	1	-	-	-	-
Anderer Zustand der Straße	-	-	-	-	-	-	-	-	-	-
Nicht ordnungsgemäßer Zustand der Verkehrszeichen oder -einrichtungen	-	-	-	-	-	-	-	-	-	-
Mangelhafte Beleuchtung der Straße	-	-	-	-	-	-	-	-	-	-
Mangelhafte Sicherung von Bahnübergängen	-	-	-	-	-	-	-	-	-	-
Witterungseinflüsse als Unfallursachen										
Witterungseinflüsse	21	3	18	6	5	4	9	8	1	-
Sichtbehinderung durch:										
Nebel	6	-	6	3	2	2	1	1	-	-
starken Regen, Hagel, Schneegestöber usw.	-	-	-	-	-	-	-	-	-	-
blendende Sonne	9	3	6	-	3	2	5	4	1	-
Seitenwind	6	-	6	3	-	-	3	3	-	-
Unwetter oder sonstige Witterungseinflüsse	-	-	-	-	-	-	-	-	-	-
Hindernisse und sonstige Unfallursachen										
Hindernisse und sonstige Unfallursachen ..	15	2	13	4	5	5	6	4	-	-
Hindernisse	12	1	11	2	5	5	5	4	-	-
Nicht oder unzureichend gesicherte Arbeitsstelle auf der Fahrbahn	-	-	-	-	-	-	-	-	-	-
Wild auf der Fahrbahn	5	-	5	1	2	2	2	2	-	-
Anderes Tier auf der Fahrbahn	3	1	2	-	1	1	2	1	-	-
Sonstiges Hindernis auf der Fahrbahn	4	-	4	1	2	2	1	1	-	-
Sonstige Ursachen allgemeiner Art	3	1	2	2	-	-	1	-	-	-
Unfallursachen von anderen Personen soweit nicht Fahrzeugführer oder Fußgänger sowie Unfallursachen insgesamt										
Unfallursachen der Handwagen-, Tierführer und anderen zu Fuß gehenden Personen ..	2	-	2	2	-	-	-	-	-	-
Unfallursachen insgesamt ...	1 938	587	1 351	343	470	343	868	605	257	60

Noch: 7.7 Allgemeine Unfallursachen nach Straßenkategorien

Ursache	Ins- gesamt	Davon		Auto- bahnen	Davon auf					
		inner- orts	außer- orts		Bundesstraßen		Landes- u. Kreisstr		anderen Straßen	
					zusammen	dar. außer- orts	zusammen	dar. außer- orts	zusammen	dar. außer- orts
bei Unfällen mit Personenschaden										
Straßenverhältnisse als Unfallursachen										
Straßenverhältnisse	6 386	3 676	2 710	1 053	1 224	455	2 386	1 031	1 723	171
Glätte oder Schlüpfrigkeit der Fahrbahn	6 184	3 626	2 558	948	1 205	444	2 344	1 002	1 687	164
Verunreinigung durch ausgeflossenes Öl	159	101	58	14	37	12	58	30	50	2
Anderer Verunreinigungen durch Straßenbenutzer	27	13	14	4	3	2	10	7	10	1
Schnee, Eis	1 503	703	800	80	255	154	759	480	409	86
Regen	4 369	2 753	1 616	836	894	266	1 476	453	1 163	61
Anderer Einflüsse (u.a. Laub, angeschwemmter Lehm)	126	56	70	14	16	10	41	32	55	14
Zustand der Straße	190	42	148	104	16	9	38	28	32	7
Spurrillen, im Zusammenhang mit Regen, Schnee oder Eis	25	10	15	4	9	7	7	4	5	-
Anderer Zustand der Straße	165	32	133	100	7	2	31	24	27	7
Nicht ordnungsgemäßer Zustand der Verkehrszeichen oder -einrichtungen	5	4	1	-	1	1	1	-	3	-
Mangelhafte Beleuchtung der Straße	7	4	3	1	2	1	3	1	1	-
Mangelhafte Sicherung von Bahnübergängen	-	-	-	-	-	-	-	-	-	-
Witterungseinflüsse als Unfallursachen										
Witterungseinflüsse	834	400	434	112	172	101	368	198	182	23
Sichtbehinderung durch:										
Nebel	201	43	158	41	46	38	91	71	23	8
starken Regen, Hagel, Schneegestöber usw.	149	84	65	21	24	16	65	25	39	3
blendende Sonne	401	260	141	26	83	31	180	75	112	9
Seitenwind	72	9	63	23	18	15	25	23	6	2
Unwetter oder sonstige Witterungseinflüsse	11	4	7	1	1	1	7	4	2	1
Hindernisse und sonstige Unfallursachen										
Hindernisse und sonstige Unfallursachen ..	873	332	541	92	125	89	380	286	276	74
Hindernisse	669	214	455	78	94	70	292	241	205	66
Nicht oder unzureichend gesicherte Arbeitsstelle auf der Fahrbahn	26	22	4	-	9	2	7	2	10	-
Wild auf der Fahrbahn	253	17	236	23	39	38	156	146	35	29
Anderes Tier auf der Fahrbahn	272	128	144	21	29	19	104	75	118	29
Sonstiges Hindernis auf der Fahrbahn	118	47	71	34	17	11	25	18	42	8
Sonstige Ursachen allgemeiner Art	204	118	86	14	31	19	88	45	71	8
Unfallursachen von anderen Personen soweit nicht Fahrzeugführer oder Fußgänger sowie Unfallursachen insgesamt										
Unfallursachen der Handwagen-, Tierführer und anderen zu Fuß gehenden Personen ..	98	68	30	5	11	2	26	11	56	12
Unfallursachen insgesamt ...	113 419	76 435	36 984	11 072	21 277	7 365	42 552	15 745	38 518	2 802

Noch: 7.7 Allgemeine Unfallursachen nach Straßenkategorien

Ursache	Ins- gesamt	Davon		Auto- bahnen	Davon auf					
		inner- orts	außer- orts		Bundesstraßen		Landes-u.Kreisstr		anderen Straßen	
					zusammen	dar. außer- orts	zusammen	dar. außer- orts	zusammen	dar. außer- orts

bei schwerwiegenden Unfällen mit Sachschaden (i.e.S.)

Straßenverhältnisse als Unfallursachen

Straßenverhältnisse	2 750	1 006	1 744	1 194	366	185	689	303	501	62
Glätte oder Schlüpfrigkeit der Fahrbahn	2 630	995	1 635	1 097	359	180	679	298	495	60
Verunreinigung durch ausgeflossenes Öl	19	8	11	1	3	2	11	8	4	-
Andere Verunreinigungen durch Straßenbenutzer	5	2	3	-	1	1	3	2	1	-
Schnee, Eis	624	259	365	138	85	52	229	140	172	35
Regen	1 953	717	1 236	949	265	121	429	143	310	23
Andere Einflüsse (u.a. Laub, angeschwemmter Lehm)	29	9	20	9	5	4	7	5	8	2
Zustand der Straße	118	10	108	96	7	5	9	5	6	2
Spurrillen, im Zusammenhang mit Regen, Schnee oder Eis	10	-	10	6	4	4	-	-	-	-
Anderer Zustand der Straße	108	10	98	90	3	1	9	5	6	2
Nicht ordnungsgemäßer Zustand der Verkehrszeichen oder -einrichtungen	1	1	-	-	-	-	1	-	-	-
Mangelhafte Beleuchtung der Straße	1	-	1	1	-	-	-	-	-	-
Mangelhafte Sicherung von Bahnübergängen	-	-	-	-	-	-	-	-	-	-

Witterungseinflüsse als Unfallursachen

Witterungseinflüsse	252	93	159	63	54	37	95	53	40	6
Sichtbehinderung durch:										
Nebel	71	19	52	18	16	10	31	23	6	1
starken Regen, Hagel, Schneegestöber usw.	59	21	38	19	11	11	19	7	10	1
blendende Sonne	93	50	43	6	26	15	40	19	21	3
Seitenwind	26	2	24	20	1	1	3	2	2	1
Unwetter oder sonstige Witterungseinflüsse	3	1	2	-	-	-	2	2	1	-

Hindernisse und sonstige Unfallursachen

Hindernisse und sonstige Unfallursachen ..	150	51	99	40	25	16	50	34	35	9
Hindernisse	118	32	86	36	17	13	38	28	27	9
Nicht oder unzureichend gesicherte Arbeitsstelle auf der Fahrbahn	7	5	2	1	-	-	3	-	3	1
Wild auf der Fahrbahn	37	4	33	4	8	8	21	20	4	1
Anderes Tier auf der Fahrbahn	29	12	17	5	2	1	10	6	12	5
Sonstiges Hindernis auf der Fahrbahn	45	11	34	26	7	4	4	2	8	2
Sonstige Ursachen allgemeiner Art	32	19	13	4	8	3	12	6	8	-

Unfallursachen von anderen Personen soweit nicht Fahrzeugführer oder Fußgänger sowie Unfallursachen insgesamt

Unfallursachen der Handwagen-, Tierführer und anderen zu Fuß gehenden Personen ..	5	1	4	1	1	-	3	3	-	-
Unfallursachen insgesamt ...	31 510	16 202	15 308	7 210	5 382	2 475	10 566	4 700	8 352	923

7.8 Straßenverkehrsunfälle und Verunglückte nach Unfallursachen *)

Ursache Ortslage	Unfälle mit Personen- schaden	Verunglückte				Schwerw. Unf. mit Sach- schaden 1)
		insgesamt	Getötete	Schwer- verletzte	Leicht- verletzte	
Fehlverhalten der Fahrzeugführer						
Alkoholeinfluß	4 672	6 136	141	2 057	3 938	2 455
innerorts	3 043	3 809	28	1 147	2 634	1 448
außerorts	1 629	2 327	113	910	1 304	1 007
Einfluß anderer berauschender Mittel (z.B. Drogen, Rauschgift)	155	248	4	96	148	64
innerorts	91	125	-	41	84	35
außerorts	64	123	4	55	64	29
Übermüdung	332	517	23	198	296	221
innerorts	57	83	-	30	53	43
außerorts	275	434	23	168	243	178
Sonstige körperliche oder geistige Mängel	500	653	17	268	368	106
innerorts	278	346	9	131	206	58
außerorts	222	307	8	137	162	48
Benutzung der falschen Fahrbahn (auch Richtungsfahrbahn) oder verbotswidrige Benutzung anderer Straßenteile	3 799	4 352	40	832	3 480	232
innerorts	3 444	3 819	18	666	3 135	155
außerorts	355	533	22	166	345	77
Verstoß gegen das Rechtsfahrgebot	2 067	2 910	77	819	2 014	630
innerorts	1 221	1 549	18	351	1 180	336
außerorts	846	1 361	59	468	834	294
Nicht angepaßte Geschwindigkeit mit gleichzeitigem Überschreiten der zulässigen Höchstgeschwindig- keit	1 422	2 170	85	778	1 307	651
innerorts	805	1 182	32	398	752	321
außerorts	617	988	53	380	555	330
Nicht angepaßte Geschwindigkeit in anderen Fällen	15 459	21 866	457	6 044	15 365	5 356
innerorts	6 723	8 746	66	1 951	6 729	1 753
außerorts	8 736	13 120	391	4 093	8 636	3 603
Ungenügender Sicherheitsabstand	10 391	14 523	26	1 365	13 132	992
innerorts	6 668	8 750	5	584	8 161	361
außerorts	3 723	5 773	21	781	4 971	631
Starkes Bremsen des Vorfahrenden ohne zwingenden Grund	245	328	1	42	285	97
innerorts	130	158	-	15	143	22
außerorts	115	170	1	27	142	75
Unzulässiges Rechtsüberholen	215	278	5	57	216	66
innerorts	137	158	2	33	123	14
außerorts	78	120	3	24	93	52
Überholen trotz Gegenverkehrs	454	789	28	318	443	165
innerorts	91	135	2	44	89	37
außerorts	363	654	26	274	354	128
Überholen trotz unklarer Verkehrslage	898	1 189	18	289	882	296
innerorts	531	639	1	129	509	122
außerorts	367	550	17	160	373	174
Überholen trotz unzureichender Sichtverhältnisse	101	174	2	72	100	44
innerorts	31	48	-	8	40	8
außerorts	70	126	2	64	60	36
Überholen ohne Beachtung des nachfolgenden Verkehrs und/oder ohne rechtzeitige und deutliche Ankündigung des Ausscherens	489	697	5	147	545	476
innerorts	25	27	-	4	23	5
außerorts	464	670	5	143	522	471
Fehler beim Wiedereinordnen nach rechts	407	548	11	132	405	141
innerorts	138	153	-	26	127	17
außerorts	269	395	11	106	278	124
Sonstige Fehler beim Überholen (z.B. ohne genügenden Seitenabstand) ..	702	851	15	187	649	137
innerorts	436	474	3	80	391	37
außerorts	266	377	12	107	258	100
Fehler beim Überholtwerden	184	231	3	40	188	68
innerorts	99	118	1	18	99	15
außerorts	85	113	2	22	89	53

*) Die Tabelle enthält Mehrfachzählungen, weil bei einem Unfall bis zu acht Ursachen eingetragen werden.

1) Schwerwiegende Unfälle mit Sachschaden (im engeren Sinne).

Noch: 7.8 Straßenverkehrsunfälle und Verunglückte nach Unfallursachen *)

Ursache Ortslage	Unfälle mit Personen- schaden	Verunglückte				Schwerw. Unf. mit Sach- schaden 1)
		insgesamt	Getötete	Schwer- verletzte	Leicht- verletzte	
Nichtbeachten des Vorranges entgegenkommender Fahrzeuge beim Vorbeifahren an haltenden Fahrzeugen, Absperrungen oder Hindernissen	266	337	2	63	272	75
innerorts	245	310	1	56	253	63
außerorts	21	27	1	7	19	12
Nichtbeachten des nachfolgenden Verkehrs beim Vorbeifahren an haltenden Fahrzeugen, Absperrungen oder Hindernissen und/oder ohne rechtzeitige und deutliche Ankündigung des Ausscherens	85	108	3	16	89	18
innerorts	73	87	1	14	72	17
außerorts	12	21	2	2	17	1
Nebeneinanderfahren, fehlerhaftes Wechseln des Fahrstreifens beim Nebeneinanderfahren oder Nichtbeachten des Reißverschlußverfahrens	1 191	1 504	4	200	1 300	414
innerorts	792	934	1	109	824	171
außerorts	399	570	3	91	476	243
Nichtbeachten der Regel "rechts vor links"	1 566	1 910	3	333	1 574	840
innerorts	1 425	1 698	2	264	1 432	762
außerorts	141	212	1	69	142	78
Nichtbeachten der die Vorfahrt regelnden Verkehrszeichen	9 488	12 503	93	2 815	9 595	4 596
innerorts	6 679	8 138	20	1 542	6 576	3 160
außerorts	2 809	4 365	73	1 273	3 019	1 436
Nichtbeachten der Vorfahrt des durchgehenden Verkehrs auf Autobahnen oder Kraftfahrstraßen	189	280	3	50	227	148
innerorts	20	21	-	6	15	7
außerorts	169	259	3	44	212	141
Nichtbeachten der Vorfahrt durch Fahrzeuge, die aus Feld- und Waldwegen kommen	82	114	4	40	70	15
innerorts	23	28	-	8	20	2
außerorts	59	86	4	32	50	13
Nichtbeachten der Verkehrsregelung durch Polizeibeamte oder Lichtzeichen	2 052	2 917	16	639	2 262	1 090
innerorts	1 724	2 374	9	504	1 861	914
außerorts	328	543	7	135	401	176
Nichtbeachten des Vorranges entgegenkommender Fahrzeuge	150	222	-	48	174	82
innerorts	112	153	-	31	122	63
außerorts	38	69	-	17	52	19
Nichtbeachten des Vorranges von Schienenfahrzeugen an Bahnübergängen	41	62	9	17	36	18
innerorts	22	31	4	7	20	11
außerorts	19	31	5	10	16	7
Fehler beim Abbiegen	8 714	11 256	70	2 427	8 759	3 107
innerorts	6 819	8 230	36	1 542	6 652	2 213
außerorts	1 895	3 026	34	885	2 107	894
Fehler beim Wenden oder Rückwärtsfahren	2 746	3 275	16	600	2 659	715
innerorts	2 454	2 838	11	471	2 356	575
außerorts	292	437	5	129	303	140
Fehler beim Einfahren in den fließenden Verkehr (z.B. aus einem Grundstück, von einem anderen Straßenteil oder beim Anfahren vom Fahrbahnrand)	4 871	5 563	30	1 032	4 501	426
innerorts	4 462	5 016	19	852	4 145	367
außerorts	409	547	11	180	356	59
Falsches Verhalten gegenüber Fußgängern						
an Fußgängerüberwegen	242	255	3	69	183	-
innerorts	240	253	3	68	182	-
außerorts	2	2	-	1	1	-
an Fußgängerfurten	714	786	8	216	562	2
innerorts	698	768	6	211	551	2
außerorts	16	18	2	5	11	-
beim Abbiegen	654	698	6	189	503	5
innerorts	638	681	5	186	490	3
außerorts	16	17	1	3	13	2
an Haltestellen (auch haltenden Schulbussen mit eingeschaltetem Warnblinklicht)	302	334	1	123	210	3
innerorts	281	311	1	111	199	2
außerorts	21	23	-	12	11	1
an anderen Stellen	3 175	3 481	56	1 081	2 344	2
innerorts	3 008	3 280	41	1 010	2 229	2
außerorts	167	201	15	71	115	-

*) Die Tabelle enthält Mehrfachzählungen, weil bei einem Unfall bis zu acht Ursachen eingetragen werden.

1) Schwerwiegende Unfälle mit Sachschaden (im engeren Sinne).

Noch: 7.8 Straßenverkehrsunfälle und Verunglückte nach Unfallursachen *)

Ursache Ortslage	Unfälle mit Personen- schaden	Verunglückte				Schwerw. Unf. mit Sach- schaden 1)
		insgesamt	Getötete	Schwer- verletzte	Leicht- verletzte	
Unzulässiges Halten oder Parken	112	138	1	32	105	16
innerorts	94	107	-	22	85	8
außerorts	18	31	1	10	20	8
Mangelnde Sicherung haltender oder liegengebliebener Fahrzeuge und von Unfallstellen sowie Schulbussen, bei denen Kinder ein- oder aussteigen	87	125	5	32	88	27
innerorts	49	61	1	12	48	12
außerorts	38	64	4	20	40	15
Verkehrswidriges Verhalten beim Ein- oder Aussteigen, Be- oder Ent- laden	791	820	1	135	684	11
innerorts	780	803	-	133	670	10
außerorts	11	17	1	2	14	1
Nichtbeachten der Beleuchtungsvorschriften	183	218	5	79	134	14
innerorts	140	159	2	56	101	7
außerorts	43	59	3	23	33	7
Überladung, Überbesetzung	79	131	3	28	100	34
innerorts	54	79	1	13	65	-
außerorts	25	52	2	15	35	34
Unzureichend gesicherte Ladung oder Fahrzeugzubehörteile	176	224	1	57	166	156
innerorts	86	98	1	29	68	23
außerorts	90	126	-	28	98	133
Andere Fehler beim Fahrzeugführer	14 876	19 065	334	5 144	13 587	3 550
innerorts	8 948	10 550	63	2 425	8 062	1 543
außerorts	5 928	8 515	271	2 719	5 525	2 007
Technische Mängel, Wartungsmängel						
Beleuchtung	217	244	2	71	171	8
innerorts	164	175	1	40	134	2
außerorts	53	69	1	31	37	6
Bereifung	323	541	13	178	350	140
innerorts	59	88	-	26	62	29
außerorts	264	453	13	152	288	111
Bremsen	256	320	3	76	241	54
innerorts	195	229	1	55	173	30
außerorts	61	91	2	21	68	24
Lenkung	50	67	-	23	44	16
innerorts	30	40	-	15	25	11
außerorts	20	27	-	8	19	5
Zugvorrichtung	15	32	2	12	18	8
innerorts	7	10	2	2	6	5
außerorts	8	22	-	10	12	3
Andere Mängel	208	274	4	78	192	61
innerorts	120	140	2	49	89	25
außerorts	88	134	2	29	103	36
Fehlverhalten der Fußgänger						
Alkoholeinfluß	561	647	46	313	288	4
innerorts	475	532	22	262	248	2
außerorts	86	115	24	51	40	2
Einfluß anderer berauschender Mittel (z.B. Drogen, Rauschgift)	13	14	1	10	3	-
innerorts	11	12	-	9	3	-
außerorts	2	2	1	1	-	-
Übermüdung	5	5	-	-	5	-
innerorts	4	4	-	-	4	-
außerorts	1	1	-	-	1	-
Sonstige körperliche oder geistige Mängel	20	22	2	11	9	-
innerorts	18	20	1	10	9	-
außerorts	2	2	1	1	-	-
Falsches Verhalten beim Überschreiten der Fahrbahn						
an Stellen, an denen der Fußgängerverkehr durch Polizeibeamte oder Lichtzeichen geregelt war	570	628	11	263	354	2
innerorts	554	610	10	252	348	2
außerorts	16	18	1	11	6	-

*) Die Tabelle enthält Mehrfachzählungen, weil bei einem Unfall bis zu acht Ursachen eingetragen werden.

1) Schwerwiegende Unfälle mit Sachschaden (im engeren Sinne).

Noch: 7.8 Straßenverkehrsunfälle und Verunglückte nach Unfallursachen *)

Ursache Ortslage	Unfälle mit Personen- schaden	Verunglückte				Schwerw. Unf. mit Sach- schaden 1)
		insgesamt	Getötete	Schwer- verletzte	Leicht- verletzte	
auf Fußgängerüberwegen ohne Verkehrsregelung durch Polizeibeamte oder Lichtzeichen	17	18	1	4	13	-
innerorts	16	17	1	3	13	-
außerorts	1	1	-	1	-	-
in der Nähe von Kreuzungen oder Einmündungen, Lichtzeichenanlagen oder Fußgängerüberwegen bei dichtem Verkehr	570	627	19	280	328	1
innerorts	551	604	14	274	316	-
außerorts	19	23	5	6	12	1
an anderen Stellen						
durch plötzliches Hervortreten hinter Sichthindernissen	1 282	1 380	9	542	829	1
innerorts	1 261	1 358	8	529	821	1
außerorts	21	22	1	13	8	-
ohne auf den Fahrzeugverkehr zu achten	3 047	3 366	94	1 382	1 890	8
innerorts	2 862	3 139	61	1 275	1 803	7
außerorts	185	227	33	107	87	1
durch sonstiges falsches Verhalten	407	451	14	127	310	6
innerorts	369	396	8	111	277	3
außerorts	38	55	6	16	33	3
Nichtbenutzen des Gehweges	80	91	1	22	68	-
innerorts	72	82	-	20	62	-
außerorts	8	9	1	2	6	-
Nichtbenutzen der vorgeschriebenen Straßenseite	29	40	5	11	24	1
innerorts	9	10	-	1	9	-
außerorts	20	30	5	10	15	1
Spielen auf oder neben der Fahrbahn	116	128	1	43	84	-
innerorts	112	124	1	40	83	-
außerorts	4	4	-	3	1	-
Andere Fehler der Fußgänger	493	558	21	156	381	8
innerorts	441	497	12	130	355	7
außerorts	52	61	9	26	26	1
S t r a ß e n v e r h ä l t n i s s e						
Verunreinigung durch ausgeflossenes Öl	159	196	-	28	168	19
innerorts	101	114	-	8	106	8
außerorts	58	82	-	20	62	11
Andere Verunreinigungen durch Straßenbenutzer	27 *	33	1	9	23	5
innerorts	13	14	1	3	10	2
außerorts	14	19	-	6	13	3
Schnee, Eis	1 503	2 026	35	628	1 363	624
innerorts	703	884	6	215	663	259
außerorts	800	1 142	29	413	700	365
Regen	4 369	6 098	70	1 271	4 757	1 953
innerorts	2 753	3 503	23	640	2 840	717
außerorts	1 616	2 595	47	631	1 917	1 236
Andere Einflüsse	126	172	6	55	111	29
innerorts	56	66	1	18	47	9
außerorts	70	106	5	37	64	20
Spurrillen im Zusammenhang mit Regen, Schnee oder Eis	25	40	3	16	21	10
innerorts	10	10	-	5	5	-
außerorts	15	30	3	11	16	10
Anderer Zustand der Straße	165	222	-	63	159	108
innerorts	32	32	-	10	22	10
außerorts	133	190	-	53	137	98
Nicht ordnungsgemäßer Zustand der Verkehrszeichen oder -einrichtungen	5	6	-	2	4	1
innerorts	4	5	-	1	4	1
außerorts	1	1	-	1	-	-
Mangelhafte Beleuchtung der Straße	7	11	-	2	9	1
innerorts	4	8	-	1	7	-
außerorts	3	3	-	1	2	1
Mangelhafte Sicherung von Bahnübergängen	-	-	-	-	-	-
innerorts	-	-	-	-	-	-
außerorts	-	-	-	-	-	-

*) Die Tabelle enthält Mehrfachzählungen, weil bei einem Unfall bis zu acht Ursachen eingetragen werden.

1) Schwerwiegende Unfälle mit Sachschaden (im engeren Sinne).

Ursache Ortslage	Unfälle mit Personen- schaden	Verunglückte				Schwerw. Unf. mit Sach- schaden 1)
		insgesamt	Getötete	Schwer- verletzte	Leicht- verletzte	
Witterungseinflüsse						
Sichtbehinderung durch:						
Nebel	201	302	7	101	194	71
innerorts	43	57	-	19	38	19
außerorts	158	245	7	82	156	52
starken Regen, Hagel, Schneegestöber usw.	149	208	-	64	144	59
innerorts	84	91	-	24	67	21
außerorts	65	117	-	40	77	38
blendende Sonne	401	520	10	128	382	93
innerorts	260	317	3	67	247	50
außerorts	141	203	7	61	135	43
Seitenwind	72	100	6	25	69	26
innerorts	9	11	-	4	7	2
außerorts	63	89	6	21	62	24
Unwetter oder sonstige Witterungseinflüsse	11	13	-	3	10	3
innerorts	4	4	-	-	4	1
außerorts	7	9	-	3	6	2
Hindernisse						
Nicht oder unzureichend gesicherte Arbeitsstelle auf der Fahrbahn ...	26	29	-	3	26	7
innerorts	22	25	-	2	23	5
außerorts	4	4	-	1	3	2
Wild auf der Fahrbahn	253	318	7	93	218	37
innerorts	17	19	-	3	16	4
außerorts	236	299	7	90	202	33
Anderes Tier auf der Fahrbahn	272	315	3	70	242	29
innerorts	128	143	1	26	116	12
außerorts	144	172	2	44	126	17
Sonstiges Hindernis auf der Fahrbahn	118	156	4	53	99	45
innerorts	47	52	-	15	37	11
außerorts	71	104	4	38	62	34
Sonstige Ursachen						
innerorts	204	238	3	77	158	32
außerorts	118	130	1	35	94	19
	86	108	2	42	64	13

*) Die Tabelle enthält Mehrfachzählungen, weil bei einem Unfall bis zu acht Ursachen eingetragen werden.
 1) Schwerwiegende Unfälle mit Sachschaden (im engeren Sinne).

7.9 Straßenverkehrsunfälle und Verunglückte nach Ortslage, Unfalltypen, Lichtverhältnissen, Monaten, Wochentagen und Uhrzeit
7.9.1 Alle Unfälle

Gegenstand der Nachweisung	Unfälle mit Personenschaden	Verunglückte	Getötete	Schwer- verletzte	Leicht- verletzte	Schwer- wiegende Unfälle mit Sachschaden ¹⁾	Sonstige Alkoholunfälle
Ortslage							
Innerorts	52 459	63 096	349	12 638	50 109	11 679	5 226
Außerorts ohne Autobahn	17 631	25 734	660	8 038	17 036	5 658	749
auf Autobahnen	5 420	8 589	179	2 010	6 400	3 504	229
Insgesamt ...	75 510	97 419	1 188	22 686	73 545	20 841	6 204
Unfalltyp							
Fahrunfall	9 877	13 274	406	4 932	7 936	4 682	1 352
Abbiege-Unfall	11 005	14 321	84	2 938	11 299	3 283	350
Einbiegen/Kreuzen-Unfall	17 708	22 632	155	4 767	17 710	7 017	505
Überschreiten-Unfall	6 996	7 681	163	2 751	4 767	18	27
Unfall durch ruhenden Verkehr	2 856	3 246	12	612	2 622	602	966
Unfall im Längsverkehr	18 684	26 261	235	3 952	22 074	3 404	1 346
Sonstiger Unfall	8 384	10 004	133	2 734	7 137	1 835	1 658
Insgesamt ...	75 510	97 419	1 188	22 686	73 545	20 841	6 204
Lichtverhältnisse							
Tageslicht	55 021	69 905	689	15 185	54 031	12 737	2 451
Dämmerung	3 901	5 032	67	1 147	3 818	1 157	369
Dunkelheit	16 588	22 482	432	6 354	15 696	6 947	3 384
Insgesamt ...	75 510	97 419	1 188	22 686	73 545	20 841	6 204
Monat							
Januar	4 769	6 240	87	1 529	4 624	1 850	471
Februar	4 737	6 160	77	1 380	4 703	1 510	482
März	5 904	7 762	110	1 766	5 886	1 722	472
April	6 304	8 061	91	1 852	6 118	1 746	486
Mai	6 941	8 990	98	2 149	6 743	1 728	551
Juni	7 777	9 949	106	2 212	7 631	1 819	578
Juli	6 417	8 322	122	1 931	6 269	1 567	527
August	7 476	9 561	101	2 362	7 098	1 497	546
September	6 855	8 622	104	2 025	6 493	1 481	506
Oktober	6 911	8 955	101	2 079	6 775	2 067	510
November	5 976	7 615	95	1 742	5 778	1 873	581
Dezember	5 443	7 182	96	1 659	5 427	1 981	494
Insgesamt ...	75 510	97 419	1 188	22 686	73 545	20 841	6 204
Wochentag							
Montag	11 812	14 775	166	3 299	11 310	2 867	730
Dienstag	11 296	14 100	143	3 235	10 722	2 886	606
Mittwoch	11 676	14 533	173	3 274	11 086	3 072	713
Donnerstag	11 510	14 442	174	3 293	10 975	3 001	769
Freitag	12 647	16 219	192	3 672	12 355	3 474	982
Samstag	9 464	13 037	188	3 212	9 637	3 078	1 310
Sonntag	7 105	10 313	152	2 701	7 460	2 463	1 094
Insgesamt ...	75 510	97 419	1 188	22 686	73 545	20 841	6 204
Uhrzeit							
0 Uhr - 1.59	1 621	2 350	63	738	1 549	987	629
2 Uhr - 3.59	1 060	1 451	51	505	895	716	460
4 Uhr - 5.59	1 556	2 033	63	639	1 331	823	304
6 Uhr - 7.59	6 036	7 386	111	1 710	5 565	1 744	224
8 Uhr - 9.59	5 550	6 946	87	1 441	5 418	1 684	181
10 Uhr - 11.59	7 836	9 816	90	2 015	7 711	1 954	258
12 Uhr - 13.59	9 905	12 552	124	2 676	9 752	2 218	314
14 Uhr - 15.59	11 312	14 635	140	3 122	11 373	2 525	470
16 Uhr - 17.59	13 191	16 921	157	3 693	13 071	2 765	736
18 Uhr - 19.59	9 290	12 070	130	2 940	9 000	2 354	930
20 Uhr - 21.59	4 910	6 692	97	1 874	4 721	1 648	790
22 Uhr - 23.59	3 243	4 567	75	1 333	3 159	1 423	908
Zusammen 2) ...	75 510	97 419	1 188	22 686	73 545	20 841	6 204

1) Schwerwiegende Unfälle mit Sachschaden (im engeren Sinne).
2) Unfälle mit fehlenden Merkmalen wurden nicht ausgewertet.

Noch: 7.9 Straßenverkehrsunfälle und Verunglückte nach Ortslage, Unfalltypen, Lichtverhältnissen, Monaten, Wochentagen und Uhrzeit
7.9.2 Unfälle mit Alkoholeinfluß und Unfallfolgen *)

Gegenstand der Nachweisung	Unfälle mit Personen- schaden	Ver- unglückte	Getötete	Schwer- verletzte	Leicht- verletzte	Schwer- wiegende Unfälle mit Sachschaden ¹⁾	Sonstige Alkoholunfälle
Ortslage							
Innerorts	3 506	4 326	49	1 402	2 875	1 452	5 226
Außerorts ohne Autobahn	1 408	1 961	114	817	1 030	604	749
auf Autobahnen	304	482	22	145	315	406	229
Insgesamt ...	5 218	6 769	185	2 364	4 220	2 462	6 204
Unfalltyp							
Fahrunfall	1 810	2 377	87	963	1 327	1 336	1 352
Abbiege-Unfall	290	392	6	94	292	89	350
Einbiegen/Kreuzen-Unfall	471	608	6	157	445	146	505
Überschreiten-Unfall	544	628	40	291	297	3	27
Unfall durch ruhenden Verkehr	289	346	2	98	246	229	966
Unfall im Längsverkehr	933	1 421	27	360	1 034	339	1 346
Sonstiger Unfall	881	997	17	401	579	320	1 658
Insgesamt ...	5 218	6 769	185	2 364	4 220	2 462	6 204
Lichtverhältnisse							
Tageslicht	1 768	2 257	49	697	1 511	627	2 451
Dämmerung	320	423	9	131	283	140	369
Dunkelheit	3 130	4 089	127	1 536	2 426	1 695	3 384
Insgesamt ...	5 218	6 769	185	2 364	4 220	2 462	6 204
Monat							
Januar	285	384	16	143	225	196	471
Februar	362	480	17	173	290	162	482
März	426	552	22	194	336	225	472
April	400	530	18	179	333	198	486
Mai	502	625	12	238	375	236	551
Juni	541	712	14	221	477	204	578
Juli	476	615	20	212	383	202	527
August	548	700	16	244	440	183	546
September	456	584	10	209	365	215	506
Oktober	422	547	16	200	331	204	510
November	413	528	11	195	322	215	581
Dezember	387	512	13	156	343	222	494
Insgesamt ...	5 218	6 769	185	2 364	4 220	2 462	6 204
Wochentag							
Montag	562	686	12	239	435	233	730
Dienstag	513	628	15	199	414	207	606
Mittwoch	527	629	20	204	405	213	713
Donnerstag	670	858	27	292	539	267	769
Freitag	801	1 043	31	395	617	365	982
Samstag	1 110	1 492	38	526	928	555	1 310
Sonntag	1 035	1 433	42	509	882	622	1 094
Insgesamt ...	5 218	6 769	185	2 364	4 220	2 462	6 204
Uhrzeit							
0 Uhr - 1.59	666	882	30	352	500	388	629
2 Uhr - 3.59	479	611	27	240	344	341	460
4 Uhr - 5.59	319	429	14	152	263	237	304
6 Uhr - 7.59	195	265	10	100	155	129	224
8 Uhr - 9.59	115	160	6	38	116	63	181
10 Uhr - 11.59	130	178	5	69	104	61	258
12 Uhr - 13.59	206	260	10	76	174	63	314
14 Uhr - 15.59	307	388	10	110	268	110	470
16 Uhr - 17.59	528	663	9	187	467	164	736
18 Uhr - 19.59	724	930	14	296	620	246	930
20 Uhr - 21.59	737	950	26	350	574	281	790
22 Uhr - 23.59	812	1 053	24	394	635	379	908
Zusammen 2) ...	5 218	6 769	185	2 364	4 220	2 462	6 204

*) Alkoholunfälle sind Unfälle, bei denen mindestens ein Beteiligter alkoholisiert war.

1) Schwerwiegende Unfälle mit Sachschaden (im engeren Sinne).

2) Unfälle mit fehlenden Merkmalen wurden nicht ausgewertet.

Noch: 7.9 Straßenverkehrsunfälle und Verunglückte nach Ortslage, Unfalltypen, Lichtverhältnissen, Monaten, Wochentagen und Uhrzeit
7.9.3 Anteile der Alkoholunfälle an allen Unfällen in % *)

Gegenstand der Nachweisung	Unfälle mit Personen- schaden	Ver- unglückte	Getötete	Schwer- verletzte	Leicht- verletzte	Schwer- wiegende Unfälle mit Sachschaden ¹⁾	Sonstige Alkoholunfälle
Ortslage							
Innerorts	6,7	6,9	14,0	11,1	5,7	12,4	100,0
Außerorts ohne Autobahn	8,0	7,6	17,3	10,2	6,0	10,7	100,0
auf Autobahnen	5,6	5,6	12,3	7,2	4,9	11,6	100,0
Insgesamt ...	6,9	6,9	15,6	10,4	5,7	11,8	100,0
Unfalltyp							
Fahrerunfall	18,3	17,9	21,4	19,5	16,7	28,5	100,0
Abbiege-Unfall	2,6	2,7	7,1	3,2	2,6	2,7	100,0
Einbiegen/Kreuzen-Unfall	2,7	2,7	3,9	3,3	2,5	2,1	100,0
Überschreiten-Unfall	7,8	8,2	24,5	10,6	6,2	16,7	100,0
Unfall durch ruhenden Verkehr ..	10,1	10,7	16,7	16,0	9,4	38,0	100,0
Unfall im Längsverkehr	5,0	5,4	11,5	9,1	4,7	10,0	100,0
Sonstiger Unfall	10,5	10,0	12,8	14,7	8,1	17,4	100,0
Insgesamt ...	6,9	6,9	15,6	10,4	5,7	11,8	100,0
Lichtverhältnisse							
Tageslicht	3,2	3,2	7,1	4,6	2,8	4,9	100,0
Dämmerung	8,2	8,4	13,4	11,4	7,4	12,1	100,0
Dunkelheit	18,9	18,2	29,4	24,2	15,5	24,4	100,0
Insgesamt ...	6,9	6,9	15,6	10,4	5,7	11,8	100,0
Monat							
Januar	6,0	6,2	18,4	9,4	4,9	10,6	100,0
Februar	7,6	7,8	22,1	12,5	6,2	10,7	100,0
März	7,2	7,1	20,0	11,0	5,7	13,1	100,0
April	6,3	6,6	19,8	9,7	5,4	11,3	100,0
Mai	7,2	7,0	12,2	11,1	5,6	13,7	100,0
Juni	7,0	7,2	13,2	10,0	6,3	11,2	100,0
Juli	7,4	7,4	16,4	11,0	6,1	12,9	100,0
August	7,3	7,3	15,8	10,3	6,2	12,2	100,0
September	6,7	6,8	9,6	10,3	5,6	14,5	100,0
Oktober	6,1	6,1	15,8	9,6	4,9	9,9	100,0
November	6,9	6,9	11,6	11,2	5,6	11,5	100,0
Dezember	7,1	7,1	13,5	9,4	6,3	11,2	100,0
Insgesamt ...	6,9	6,9	15,6	10,4	5,7	11,8	100,0
Wochentag							
Montag	4,8	4,6	7,2	7,2	3,8	8,1	100,0
Dienstag	4,5	4,5	10,5	6,2	3,9	7,2	100,0
Mittwoch	4,5	4,3	11,6	6,2	3,7	6,9	100,0
Donnerstag	5,8	5,9	15,5	8,9	4,9	8,9	100,0
Freitag	6,3	6,4	16,1	10,8	5,0	10,5	100,0
Samstag	11,7	11,4	20,2	16,4	9,6	18,0	100,0
Sonntag	14,6	13,9	27,6	18,8	11,8	25,3	100,0
Insgesamt ...	6,9	6,9	15,6	10,4	5,7	11,8	100,0
Uhrzeit							
0 Uhr - 1.59	41,1	37,5	47,6	47,7	32,3	39,3	100,0
2 Uhr - 3.59	45,2	42,1	52,9	47,5	38,4	47,6	100,0
4 Uhr - 5.59	20,5	21,1	22,2	23,8	19,8	28,8	100,0
6 Uhr - 7.59	3,2	3,6	9,0	5,8	2,8	7,4	100,0
8 Uhr - 9.59	2,1	2,3	6,9	2,6	2,1	3,7	100,0
10 Uhr - 11.59	1,7	1,8	5,6	3,4	1,3	3,1	100,0
12 Uhr - 13.59	2,1	2,1	8,1	2,8	1,8	2,8	100,0
14 Uhr - 15.59	2,7	2,7	7,1	3,5	2,4	4,4	100,0
16 Uhr - 17.59	4,0	3,9	5,7	5,1	3,6	5,9	100,0
18 Uhr - 19.59	7,8	7,7	10,8	10,1	6,9	10,5	100,0
20 Uhr - 21.59	15,0	14,2	26,8	18,7	12,2	17,1	100,0
22 Uhr - 23.59	25,0	23,1	32,0	29,6	20,1	26,6	100,0
Zusammen 2) ...	6,9	6,9	15,6	10,4	5,7	11,8	100,0

*) Alkoholunfälle sind Unfälle, bei denen mindestens ein Beteiligter alkoholisiert war.

1) Schwerwiegende Unfälle mit Sachschaden (im engeren Sinne).

2) Unfälle mit fehlenden Merkmalen wurden nicht ausgewertet.

7.10 Fehlverhalten der Führer von Personenkraftwagen nach Leistung ihres Fahrzeugs und Ortslage

Ursache	Insgesamt	Leistung von ... bis unter ...kW									Ohne Angabe
		unter 26	26 - 35	35 - 40	40 - 45	45 - 55	55 - 60	60 - 75	75 - 90	90 und mehr	
bei Unfällen mit Personenschaden											
Innerhalb von Ortschaften											
Beteiligte Fahrzeugführer	65 230	593	4 305	2 083	10 232	5 804	8 318	9 945	7 321	7 987	8 642
Fehlverhalten der Fahrzeugführer	43 776	381	2 730	1 384	6 767	3 892	5 587	6 736	5 013	5 512	5 774
darunter:											
Verkehrstüchtigkeit dar. Alkoholeinfluß	2 014	19	104	71	320	183	267	295	232	258	265
Falsche Straßenbenutzung	1 673	17	87	54	269	156	215	241	186	223	225
Nicht angepaßte Geschwindigkeit ..	967	9	54	35	158	72	92	124	117	103	203
Abstand	5 409	57	329	167	831	506	695	763	611	721	729
Überholen	5 476	44	364	167	873	503	697	840	608	690	690
Vorfahrt, Vorrang ..	733	6	28	24	98	56	85	96	76	83	181
Fehler beim Abbiegen	7 952	65	526	252	1 269	707	989	1 293	893	904	1 054
Fehler beim Ein- und Ausfahren	5 504	49	330	160	867	501	737	888	600	670	702
Falsches Verhalten gegenüber Fußgänger	3 056	30	205	100	452	244	391	491	369	425	349
Andere Fehler beim Fahrzeugführer ...	3 939	24	244	114	611	361	505	615	505	516	444
	4 925	47	315	160	732	449	626	719	582	607	688
Außerhalb von Ortschaften, ohne Autobahn											
Beteiligte Fahrzeugführer	23 747	214	1 410	731	3 618	2 104	2 844	3 762	2 567	2 592	3 905
Fehlverhalten der Fahrzeugführer	16 992	151	1 000	537	2 573	1 463	2 047	2 617	1 825	1 960	2 819
darunter:											
Verkehrstüchtigkeit dar. Alkoholeinfluß	1 266	13	59	47	178	109	159	190	128	185	198
Falsche Straßenbenutzung	1 021	10	48	39	139	82	128	155	108	155	157
Nicht angepaßte Geschwindigkeit ..	685	8	34	17	94	64	72	97	69	77	153
Abstand	4 899	43	299	159	731	411	580	751	531	572	822
Überholen	1 835	11	113	57	289	189	251	296	196	186	247
Vorfahrt, Vorrang ..	921	5	34	28	125	59	103	147	115	106	199
Fehler beim Abbiegen	2 737	27	179	75	433	233	307	433	303	315	432
Fehler beim Ein- und Ausfahren	1 488	12	91	52	229	134	178	234	160	168	230
Falsches Verhalten gegenüber Fußgänger	244	1	16	7	43	17	34	44	19	32	31
Andere Fehler beim Fahrzeugführer ...	149	3	8	3	28	16	25	20	17	20	9
	2 407	24	148	83	386	198	291	338	257	249	433
auf Autobahnen											
Beteiligte Fahrzeugführer	9 552	52	335	227	1 124	682	973	1 421	1 074	1 633	2 031
Fehlverhalten der Fahrzeugführer	7 500	37	288	203	879	506	813	1 076	843	1 229	1 626
darunter:											
Verkehrstüchtigkeit dar. Alkoholeinfluß	478	4	21	14	56	29	55	78	61	73	87
Falsche Straßenbenutzung	275	3	11	8	26	15	27	49	44	54	38
Nicht angepaßte Geschwindigkeit ..	50	-	-	-	5	4	3	10	12	4	12
Abstand	2 689	14	88	70	307	183	304	405	337	493	488
Überholen	1 400	5	53	33	193	113	172	222	145	189	275
Vorfahrt, Vorrang ..	514	2	14	8	60	25	38	53	32	63	219
Fehler beim Abbiegen	144	3	13	4	17	15	8	18	7	16	43
Fehler beim Ein- und Ausfahren	10	-	-	-	-	-	2	-	1	3	4
Falsches Verhalten gegenüber Fußgänger	7	-	-	-	1	-	-	2	1	-	3
Andere Fehler beim Fahrzeugführer ...	3	-	-	-	-	-	1	-	-	-	2
	1 956	8	89	67	217	119	204	264	223	355	410
Innerhalb und außerhalb von Ortschaften											
Beteiligte Fahrzeugführer	98 529	859	6 050	3 041	14 974	8 590	12 135	15 128	10 962	12 212	14 578
Fehlverhalten der Fahrzeugführer	68 268	569	4 018	2 124	10 219	5 861	8 447	10 429	7 681	8 701	10 219
darunter:											
Verkehrstüchtigkeit dar. Alkoholeinfluß	3 758	36	184	132	554	321	481	563	421	516	550
Falsche Straßenbenutzung	2 969	30	146	101	434	253	370	445	338	432	420
Nicht angepaßte Geschwindigkeit ..	1 702	17	88	52	257	140	167	231	198	184	368
Abstand	12 997	114	716	396	1 869	1 100	1 579	1 919	1 479	1 786	2 039
Überholen	8 711	60	530	257	1 355	805	1 120	1 358	949	1 065	1 212
Vorfahrt, Vorrang ..	2 168	13	76	60	283	140	226	296	223	252	599
Fehler beim Abbiegen	10 833	95	718	331	1 719	955	1 304	1 744	1 203	1 235	1 529
Fehler beim Ein- und Ausfahren	7 002	61	421	212	1 096	635	917	1 122	761	841	936
Falsches Verhalten gegenüber Fußgänger	3 307	31	221	107	496	261	425	537	389	457	383
Andere Fehler beim Fahrzeugführer ...	4 091	27	252	117	639	377	531	635	522	536	455
	9 288	79	552	310	1 335	766	1 121	1 321	1 062	1 211	1 531

Noch: 7.10 Fehlverhalten der Führer von Personenkraftwagen nach Leistung ihres Fahrzeugs und Ortslage

Ursache	Insgesamt	Leistung von ... bis unter ...kW									Ohne Angabe
		unter 26	26 - 35	35 - 40	40 - 45	45 - 55	55 - 60	60 - 75	75 - 90	90 und mehr	

bei schwerwiegenden Unfällen mit Sachschaden (i.e.S.)

Innerhalb von Ortschaften

Beteiligte Fahrzeugführer	21 496	142	1 177	651	3 137	1 770	2 617	3 346	2 464	2 750	3 442
Fehlverhalten der Fahrzeugführer	13 683	88	775	431	2 038	1 076	1 729	2 136	1 553	1 792	2 065
darunter:											
Verkehrstüchtigkeit dar. Alkoholeinfluß	1 531	10	95	44	223	104	191	239	206	211	208
Falsche Straßenbenutzung	1 400	8	83	43	197	97	175	219	192	194	192
Nicht angepaßte Geschwindigkeit ..	445	2	22	15	67	24	55	54	46	52	108
Abstand	1 965	9	79	62	269	155	262	294	239	295	301
Überholen	352	4	13	10	58	27	48	51	34	52	55
Vorfahrt, Vorrang ..	214	3	15	5	37	22	17	30	21	30	34
Fehler beim Abbiegen	4 664	28	293	152	717	404	569	755	502	572	672
Fehler beim Ein- und Ausfahren	2 082	16	126	80	332	161	265	333	225	247	297
Falsches Verhalten gegenüber Fußgänger	326	1	20	13	44	24	44	57	30	43	50
Andere Fehler beim Fahrzeugführer ...	8	-	1	-	-	1	2	2	1	-	1
	1 370	12	84	35	201	107	177	190	157	195	212

Außerhalb von Ortschaften, ohne Autobahn

Beteiligte Fahrzeugführer	9 025	65	425	234	1 215	813	1 077	1 439	1 074	1 043	1 640
Fehlverhalten der Fahrzeugführer	6 563	50	316	159	902	583	823	1 026	794	757	1 153
darunter:											
Verkehrstüchtigkeit dar. Alkoholeinfluß	643	4	30	13	82	64	82	111	84	74	99
Falsche Straßenbenutzung	583	4	28	12	75	52	76	103	77	70	86
Nicht angepaßte Geschwindigkeit ..	280	1	16	5	34	23	27	34	35	22	83
Abstand	1 783	11	81	45	237	142	220	282	236	227	302
Überholen	216	3	12	3	32	22	23	43	25	24	29
Vorfahrt, Vorrang ..	426	1	19	6	56	35	56	57	48	57	92
Fehler beim Abbiegen	1 595	17	79	43	232	158	225	251	168	159	263
Fehler beim Ein- und Ausfahren	775	8	32	28	121	72	93	107	91	88	135
Falsches Verhalten gegenüber Fußgänger	42	1	2	2	5	6	4	9	6	5	2
Andere Fehler beim Fahrzeugführer ...	1	-	-	-	-	-	1	-	-	-	-
	636	3	30	11	92	53	67	108	81	80	111

auf Autobahnen

Beteiligte Fahrzeugführer	5 284	11	142	76	471	322	480	710	685	1 033	1 354
Fehlverhalten der Fahrzeugführer	4 862	13	95	69	472	289	460	618	587	962	1 297
darunter:											
Verkehrstüchtigkeit dar. Alkoholeinfluß	532	2	10	9	66	44	55	75	68	105	98
Falsche Straßenbenutzung	387	-	9	7	45	28	37	54	53	87	67
Nicht angepaßte Geschwindigkeit ..	24	-	-	1	6	4	1	3	2	-	7
Abstand	1 914	3	33	28	179	104	182	245	261	474	405
Überholen	429	-	10	3	47	30	48	63	41	71	116
Vorfahrt, Vorrang ..	452	3	11	6	32	16	34	32	26	53	239
Fehler beim Abbiegen	119	1	3	2	12	7	12	17	13	13	39
Fehler beim Ein- und Ausfahren	10	-	-	-	-	-	-	3	1	-	6
Falsches Verhalten gegenüber Fußgänger	4	-	-	-	1	1	-	-	-	-	2
Andere Fehler beim Fahrzeugführer ...	1	-	-	-	-	-	-	-	1	-	-
	1 146	3	23	12	115	73	106	154	152	226	282

Innerhalb und außerhalb von Ortschaften

Beteiligte Fahrzeugführer	35 805	218	1 744	961	4 823	2 905	4 174	5 495	4 223	4 826	6 436
Fehlverhalten der Fahrzeugführer	25 108	151	1 186	659	3 412	1 948	3 012	3 780	2 934	3 511	4 515
darunter:											
Verkehrstüchtigkeit dar. Alkoholeinfluß	2 706	16	135	66	371	212	328	425	358	390	405
Falsche Straßenbenutzung	2 370	12	120	62	317	177	288	376	322	351	345
Nicht angepaßte Geschwindigkeit ..	749	3	38	21	107	51	83	91	83	74	198
Abstand	5 662	23	193	135	685	401	664	821	736	996	1 008
Überholen	997	7	35	16	137	79	119	157	100	147	200
Vorfahrt, Vorrang ..	1 092	7	45	16	125	73	107	119	95	140	365
Fehler beim Abbiegen	6 378	46	375	197	961	569	806	1 023	683	744	974
Fehler beim Ein- und Ausfahren	2 867	24	158	108	453	233	358	443	317	335	438
Falsches Verhalten gegenüber Fußgänger	372	2	22	15	50	31	48	66	36	48	54
Andere Fehler beim Fahrzeugführer ...	10	-	1	-	-	1	3	2	2	-	1
	3 152	18	137	58	408	233	350	452	390	501	605

7.11 Fehlverhalten der Führer von Kraftfahrzeugen nach Dauer der Fahrerlaubnis und Ortslage

Ursache	Insgesamt	Dauer der Fahrerlaubnis von ... bis unter ...										ohne Angabe	Ohne erfor- derl. Fahrer- laubnis
		zusammen	Monaten			Jahren							
			unter 3	3 - 6	6 - 12	1 - 2	2 - 3	3 - 5	5 - 10	10 - 20	20 u.m.		
bei Unfällen mit Personenschaden													
Innerhalb von Ortschaften													
Beteiligte Fahrzeug- führer	80 782	79 125	1 996	2 037	3 496	5 900	4 409	7 113	13 452	17 103	17 433	6 186	1 657
Fehlverhalten der Fahrzeugführer	53 428	51 651	1 569	1 571	2 518	4 214	3 092	4 938	8 822	10 598	11 370	2 959	1 777
darunter:													
Verkehrstüchtigkeit .. dar. Alkoholeinfluß	2 532 2 144	2 191 1 831	49 39	65 56	138 124	184 158	133 119	245 213	415 378	411 333	334 207	217 204	341 313
Falsche Straßen- benutzung	1 413	1 357	47	48	82	104	78	104	203	215	207	269	56
Nicht angepaßte Geschwindigkeit	7 121	6 749	338	307	474	754	555	786	1 078	1 196	998	263	372
Abstand	6 771	6 629	213	243	357	601	478	731	1 177	1 439	1 243	147	142
Überholen	1 262	1 234	44	39	82	122	62	110	179	203	192	201	28
Vorfahrt, Vorrang	8 852	8 716	229	192	392	608	465	781	1 534	1 851	2 336	328	136
Fehler beim Abbiegen ..	6 283	6 174	161	184	265	470	328	517	1 014	1 349	1 586	300	109
Fehler beim Ein- und Anfahren	3 423	3 382	55	73	104	207	162	313	598	803	933	134	41
Falsches Verhalten gegenüber Fußgängern	4 456	4 375	78	89	144	288	200	341	741	977	1 210	307	81
Andere Fehler beim Fahrzeugführer	6 845	6 517	267	222	316	531	395	605	1 067	1 227	1 335	552	328
Außerhalb von Ortschaften, ohne Autobahn													
Beteiligte Fahrzeug- führer	29 691	29 099	859	812	1 490	2 476	1 759	2 888	5 054	6 424	6 420	917	592
Fehlverhalten der Fahrzeugführer	21 249	20 521	757	706	1 336	2 028	1 434	2 231	3 474	3 974	3 868	713	728
darunter:													
Verkehrstüchtigkeit .. dar. Alkoholeinfluß	1 462 1 180	1 281 1 013	33 27	44 32	78 64	130 104	113 87	170 141	245 212	231 184	184 113	53 49	181 167
Falsche Straßen- benutzung	935	915	22	23	48	75	64	85	151	152	162	133	20
Nicht angepaßte Geschwindigkeit	6 222	5 967	311	280	531	712	485	759	1 050	1 074	703	62	255
Abstand	2 263	2 231	57	68	122	221	136	239	431	461	471	25	32
Überholen	1 212	1 196	53	38	62	130	75	166	188	205	167	112	16
Vorfahrt, Vorrang	3 139	3 092	83	71	127	235	178	254	480	614	953	97	47
Fehler beim Abbiegen ..	1 786	1 757	56	46	94	114	99	160	284	391	455	58	29
Fehler beim Ein- und Anfahren	306	301	6	8	10	19	17	26	47	74	78	16	5
Falsches Verhalten gegenüber Fußgängern	190	187	2	3	9	12	10	16	28	43	52	12	3
Andere Fehler beim Fahrzeugführer	3 221	3 093	127	111	227	327	224	314	484	614	546	119	128
auf Autobahnen													
Beteiligte Fahrzeug- führer	11 946	11 752	207	222	439	842	776	1 289	2 613	2 740	2 261	363	194
Fehlverhalten der Fahrzeugführer	9 449	9 234	195	210	435	763	701	1 124	2 044	1 866	1 490	406	215
darunter:													
Verkehrstüchtigkeit .. dar. Alkoholeinfluß	572 300	536 272	11 6	12 2	30 18	70 29	55 27	70 36	121 64	102 63	64 27	1 -	36 28
Falsche Straßen- benutzung	65	63	-	-	4	7	2	5	12	6	21	5	2
Nicht angepaßte Geschwindigkeit	3 328	3 259	80	72	166	261	258	421	761	703	520	17	69
Abstand	1 765	1 733	29	40	80	130	119	199	400	356	342	38	32
Überholen	668	658	15	17	19	50	35	63	89	108	86	176	10
Vorfahrt, Vorrang	159	157	3	9	8	10	10	12	29	31	22	23	2
Fehler beim Abbiegen ..	13	13	-	-	-	2	-	2	4	2	1	2	-
Fehler beim Ein- und Anfahren	9	9	-	-	-	-	-	-	3	2	1	3	-
Falsches Verhalten gegenüber Fußgängern	7	7	-	-	1	-	-	1	3	1	1	-	-
Andere Fehler beim Fahrzeugführer	2 479	2 417	45	57	117	212	198	303	552	486	380	67	62
Innerhalb und außerhalb von Ortschaften													
Beteiligte Fahrzeug- führer	122 419	119 976	3 062	3 071	5 425	9 218	6 944	11 290	21 119	26 267	26 114	7 466	2 443
Fehlverhalten der Fahrzeugführer	84 126	81 406	2 521	2 487	4 289	7 005	5 227	8 293	14 340	16 438	16 728	4 078	2 720
darunter:													
Verkehrstüchtigkeit .. dar. Alkoholeinfluß	4 566 3 624	4 008 3 116	93 72	121 90	246 206	384 291	301 233	485 390	781 654	744 580	582 347	271 253	558 508
Falsche Straßen- benutzung	2 413	2 335	69	71	134	186	144	195	366	373	390	407	78
Nicht angepaßte Geschwindigkeit	16 671	15 975	729	659	1 171	1 727	1 298	1 966	2 889	2 973	2 221	342	696
Abstand	10 799	10 593	299	351	559	952	733	1 169	2 008	2 256	2 056	210	206
Überholen	3 142	3 088	112	94	163	302	172	339	456	516	445	489	54
Vorfahrt, Vorrang	12 150	11 965	315	272	527	853	653	1 047	2 043	2 496	3 311	448	185
Fehler beim Abbiegen ..	8 082	7 944	217	230	359	586	427	679	1 302	1 742	2 042	360	138
Fehler beim Ein- und Anfahren	3 738	3 692	61	81	114	226	179	339	648	879	1 012	153	46
Falsches Verhalten gegenüber Fußgängern	4 653	4 569	80	92	154	300	210	358	772	1 021	1 263	319	84
Andere Fehler beim Fahrzeugführer	12 545	12 027	439	390	660	1 070	817	1 222	2 103	2 327	2 261	738	518

Noch: 7.11 Fehlverhalten der Führer von Kraftfahrzeugen nach Dauer der Fahrerlaubnis und Ortslage

Ursache	Insgesamt	Dauer der Fahrerlaubnis von ... bis unter ...											Ohne erfor- derl. Fahrer- laubnis
		zusammen	Monaten			Jahren						ohne Angabe	
			unter 3	3 - 6	6 - 12	1 - 2	2 - 3	3 - 5	5 - 10	10 - 20	20 u.m.		
bei schwerwiegenden Unfällen mit Sachschaden (i.e.S.)													
Innerhalb von Ortschaften													
Beteiligte Fahrzeug- führer	23 456	22 843	531	562	1 039	1 677	1 280	2 140	3 931	4 676	4 780	2 227	613
Fehlverhalten der Fahrzeugführer	14 790	14 046	478	476	827	1 288	894	1 423	2 529	2 858	2 959	314	744
darunter:													
Verkehrstüchtigkeit .. dar. Alkoholeinfluß ..	1 588 1 452	1 387 1 269	33 31	53 50	95 90	157 147	108 102	178 163	289 273	287 269	182 139	5 5	201 183
Falsche Straßen- benutzung	501	483	13	16	23	46	19	52	79	103	85	47	18
Nicht angepaßte Geschwindigkeit	2 097	1 889	96	95	177	265	152	236	327	301	186	54	208
Abstand	394	373	12	13	18	32	24	37	83	75	71	8	21
Überholen	250	247	5	3	16	27	26	25	40	49	45	11	3
Vorfahrt, Vorrang	4 956	4 907	147	141	241	357	258	442	871	1 067	1 349	34	49
Fehler beim Abbiegen ..	2 212	2 164	86	85	110	183	145	222	357	426	533	17	48
Fehler beim Ein- und Anfahren	361	350	9	6	18	22	23	26	60	95	81	10	11
Falsches Verhalten gegenüber Fußgängern	9	8	1	-	-	2	-	-	1	2	1	1	1
Andere Fehler beim Fahrzeugführer	1 531	1 366	57	44	87	137	80	133	269	260	220	79	165
Außerhalb von Ortschaften, ohne Autobahn													
Beteiligte Fahrzeug- führer	10 115	9 876	259	267	482	803	619	976	1 773	2 099	2 311	287	239
Fehlverhalten der Fahrzeugführer	7 216	6 911	247	249	425	689	461	745	1 202	1 309	1 347	237	305
darunter:													
Verkehrstüchtigkeit .. dar. Alkoholeinfluß ..	666 602	599 545	16 14	30 26	44 39	73 68	52 49	82 78	112 105	117 104	72 61	1 1	67 57
Falsche Straßen- benutzung	325	318	9	9	14	22	14	35	49	57	45	64	7
Nicht angepaßte Geschwindigkeit	1 896	1 766	87	93	158	239	141	225	307	290	167	59	130
Abstand	240	232	7	7	16	27	16	26	44	49	36	4	8
Überholen	472	467	8	7	21	52	36	45	95	87	82	34	5
Vorfahrt, Vorrang	1 723	1 710	52	42	85	114	100	152	259	344	547	15	13
Fehler beim Abbiegen ..	885	870	30	31	39	73	52	83	145	176	237	4	15
Fehler beim Ein- und Anfahren	49	49	2	1	3	3	1	2	10	13	12	2	-
Falsches Verhalten gegenüber Fußgängern	1	1	-	-	-	-	-	-	-	-	1	-	-
Andere Fehler beim Fahrzeugführer	721	665	33	28	42	68	34	73	135	125	94	33	56
auf Autobahnen													
Beteiligte Fahrzeug- führer	6 369	6 216	107	104	225	418	402	640	1 304	1 424	1 074	518	153
Fehlverhalten der Fahrzeugführer	5 682	5 484	107	102	251	421	396	596	1 116	1 088	794	613	198
darunter:													
Verkehrstüchtigkeit .. dar. Alkoholeinfluß ..	596 405	556 375	12 5	11 7	27 20	56 33	49 34	74 44	129 89	118 86	78 56	2 1	40 30
Falsche Straßen- benutzung	32	31	1	-	3	5	1	2	5	5	4	5	1
Nicht angepaßte Geschwindigkeit	2 118	2 049	43	48	114	191	167	228	467	450	294	47	69
Abstand	507	490	9	15	13	35	38	58	95	99	80	48	17
Überholen	604	595	6	8	11	24	20	39	66	81	75	265	9
Vorfahrt, Vorrang	146	145	4	1	4	8	11	17	17	24	25	34	1
Fehler beim Abbiegen ..	12	11	-	-	-	-	-	2	1	3	1	4	1
Fehler beim Ein- und Anfahren	7	7	-	-	1	-	-	1	-	1	1	3	-
Falsches Verhalten gegenüber Fußgängern	2	1	-	-	-	-	-	-	-	1	-	-	1
Andere Fehler beim Fahrzeugführer	1 317	1 263	27	17	71	90	95	144	279	247	180	113	54
Innerhalb und außerhalb von Ortschaften													
Beteiligte Fahrzeug- führer	39 940	38 935	897	933	1 746	2 898	2 301	3 756	7 008	8 199	8 165	3 032	1 005
Fehlverhalten der Fahrzeugführer	27 688	26 441	832	827	1 503	2 398	1 751	2 764	4 847	5 255	5 100	1 164	1 247
darunter:													
Verkehrstüchtigkeit .. dar. Alkoholeinfluß ..	2 850 2 459	2 542 2 189	61 50	94 83	166 149	286 248	209 185	334 285	530 467	522 459	332 256	8 7	308 270
Falsche Straßen- benutzung	858	832	23	25	40	73	34	89	133	165	134	116	26
Nicht angepaßte Geschwindigkeit	6 111	5 704	226	236	449	695	460	689	1 101	1 041	647	160	407
Abstand	1 141	1 095	28	35	47	94	78	121	222	223	187	60	46
Überholen	1 326	1 309	19	18	48	103	82	109	201	217	202	310	17
Vorfahrt, Vorrang	6 825	6 762	203	184	330	479	369	611	1 147	1 435	1 921	83	63
Fehler beim Abbiegen ..	3 109	3 045	116	116	149	256	197	307	503	605	771	25	64
Fehler beim Ein- und Anfahren	417	406	11	7	22	25	24	29	70	109	94	15	11
Falsches Verhalten gegenüber Fußgängern	12	10	1	-	-	2	-	-	1	3	2	1	2
Andere Fehler beim Fahrzeugführer	3 569	3 294	117	89	200	295	209	350	683	632	494	225	275

7.12 Fehlverhalten der Führer von Personenkraftwagen nach Dauer der Fahrerlaubnis und Ortslage

Ursache	Insgesamt	Dauer der Fahrerlaubnis von ... bis unter ...										Ohne Angabe	Ohne erfor- derl. Fahrer- laubnis
		zusammen	Monaten			Jahren							
			unter 3	3 - 6	6 - 12	1 - 2	2 - 3	3 - 5	5 - 10	10 - 20	20 u.m.		
bei Unfällen mit Personenschaden													
Innerhalb von Ortschaften													
Beteiligte Fahrzeugführer	65 230	64 013	1 341	1 410	2 486	4 410	3 618	5 870	11 418	14 208	15 449	3 803	1 217
Fehlverhalten der Fahrzeugführer	43 776	42 468	1 147	1 200	1 954	3 350	2 615	4 167	7 502	9 023	10 180	1 330	1 308
darunter:													
Verkehrstüchtigkeit ..	2 014	1 762	43	52	122	157	121	227	370	362	307	1	252
dar. Alkoholeinfluß ..	1 673	1 440	34	44	110	132	107	197	336	293	187	-	233
Falsche Straßenbenutzung	967	933	31	30	59	73	62	79	159	175	176	89	34
Nicht angepaßte													
Geschwindigkeit	5 409	5 134	235	218	336	561	456	627	896	912	832	61	275
Abstand	5 476	5 352	148	180	263	471	396	609	950	1 202	1 076	57	124
Überholen	733	719	15	17	37	65	35	64	117	116	136	117	14
Vorfahrt, Vorrang	7 952	7 843	193	163	351	534	420	717	1 393	1 678	2 210	184	109
Fehler beim Abbiegen ..	5 504	5 424	144	170	234	393	292	455	888	1 211	1 473	164	80
Fehler beim Ein- und													
Anfahren	3 056	3 024	46	61	91	181	151	288	528	735	862	81	32
Falsches Verhalten gegenüber Fußgängern	3 939	3 870	60	77	127	248	181	301	656	878	1 114	228	69
Andere Fehler beim Fahrzeugführer	4 925	4 723	162	142	198	378	300	463	851	957	1 086	186	202
Außerhalb von Ortschaften, ohne Autobahn													
Beteiligte Fahrzeugführer	23 747	23 306	648	594	1 114	1 876	1 436	2 348	4 177	5 152	5 559	402	441
Fehlverhalten der Fahrzeugführer	16 992	16 426	581	536	1 051	1 608	1 178	1 839	2 857	3 128	3 324	324	566
darunter:													
Verkehrstüchtigkeit ..	1 266	1 110	29	40	75	121	103	157	223	202	159	1	156
dar. Alkoholeinfluß ..	1 021	876	25	28	61	98	81	132	195	160	95	1	145
Falsche Straßenbenutzung	685	675	16	12	34	56	44	65	121	115	133	79	10
Nicht angepaßte													
Geschwindigkeit	4 899	4 692	234	207	411	566	399	615	857	793	583	27	207
Abstand	1 835	1 811	39	51	93	167	110	198	350	370	417	16	24
Überholen	921	910	41	33	50	92	54	123	148	138	138	93	11
Vorfahrt, Vorrang	2 737	2 698	69	62	112	206	154	226	410	543	876	40	39
Fehler beim Abbiegen ..	1 488	1 465	45	35	72	96	87	136	245	335	401	13	23
Fehler beim Ein- und													
Anfahren	244	242	4	6	8	18	14	22	40	60	69	1	2
Falsches Verhalten gegenüber Fußgängern	149	147	2	2	6	6	10	13	22	34	46	6	2
Andere Fehler beim Fahrzeugführer	2 407	2 322	96	77	172	245	181	252	380	456	426	37	85
auf Autobahnen													
Beteiligte Fahrzeugführer	9 552	9 376	152	181	334	632	616	987	2 059	2 211	1 931	273	176
Fehlverhalten der Fahrzeugführer	7 500	7 302	150	181	336	571	572	865	1 606	1 433	1 272	316	198
darunter:													
Verkehrstüchtigkeit ..	478	443	8	9	24	52	52	55	102	86	55	-	35
dar. Alkoholeinfluß ..	275	248	5	2	15	25	27	32	61	56	25	-	27
Falsche Straßenbenutzung	50	48	-	-	2	4	2	4	10	5	17	4	2
Nicht angepaßte													
Geschwindigkeit	2 689	2 627	62	64	130	205	209	332	614	545	451	15	62
Abstand	1 400	1 370	20	38	63	95	96	153	299	273	295	38	30
Überholen	514	505	12	15	15	29	27	51	67	82	73	134	9
Vorfahrt, Vorrang	144	142	3	8	7	10	8	11	26	27	21	21	2
Fehler beim Abbiegen ..	10	10	-	-	-	-	-	1	4	2	1	2	-
Fehler beim Ein- und													
Anfahren	7	7	-	-	-	-	-	-	2	2	1	2	-
Falsches Verhalten gegenüber Fußgängern	3	3	-	-	1	-	-	-	2	-	-	-	-
Andere Fehler beim Fahrzeugführer	1 956	1 900	39	46	89	161	165	228	442	367	319	44	56
Innerhalb und außerhalb von Ortschaften													
Beteiligte Fahrzeugführer	98 529	96 695	2 141	2 185	3 934	6 918	5 670	9 205	17 654	21 671	22 939	4 478	1 834
Fehlverhalten der Fahrzeugführer	68 268	66 196	1 878	1 917	3 341	5 529	4 365	6 871	11 965	13 584	14 776	1 970	2 072
darunter:													
Verkehrstüchtigkeit ..	3 758	3 315	80	101	221	330	276	439	695	650	521	2	443
dar. Alkoholeinfluß ..	2 969	2 664	64	74	186	255	215	361	592	509	307	1	405
Falsche Straßenbenutzung	1 702	1 656	47	42	95	133	108	148	290	295	326	172	46
Nicht angepaßte													
Geschwindigkeit	12 997	12 453	531	489	877	1 332	1 064	1 574	2 367	2 250	1 866	103	544
Abstand	8 711	8 533	207	269	419	733	602	960	1 599	1 845	1 788	111	178
Überholen	2 168	2 134	68	65	102	186	116	238	332	336	347	344	34
Vorfahrt, Vorrang	10 833	10 683	265	233	470	750	582	954	1 829	2 248	3 107	245	150
Fehler beim Abbiegen ..	7 002	6 899	189	205	306	489	379	592	1 137	1 548	1 875	179	103
Fehler beim Ein- und													
Anfahren	3 307	3 273	50	67	99	199	165	310	570	797	932	84	34
Falsches Verhalten gegenüber Fußgängern	4 091	4 020	62	79	134	254	191	314	680	912	1 160	234	71
Andere Fehler beim Fahrzeugführer	9 288	8 945	297	265	459	784	646	943	1 673	1 780	1 831	267	343

Noch: 7.12 Fehlverhalten der Führer von Personenkraftwagen nach Dauer der Fahrerlaubnis und Ortslage

Ursache	Insgesamt	Dauer der Fahrerlaubnis von ... bis unter ...										Ohne erfor- derl. Fahrer- laubnis	
		zusammen	Monaten			Jahren							ohne Angabe
			unter 3	3 - 6	6 - 12	1 - 2	2 - 3	3 - 5	5 - 10	10 - 20	20 u.m.		
bei schwerwiegenden Unfällen mit Sachschaden (i.e.S.)													
Innerhalb von Ortschaften													
Beteiligte Fahrzeugführer	21 496	20 929	494	516	959	1 545	1 174	1 952	3 568	4 230	4 472	2 019	567
Fehlverhalten der Fahrzeugführer	13 683	12 975	461	448	771	1 222	824	1 320	2 306	2 606	2 782	235	708
darunter:													
Verkehrstüchtigkeit ..	1 531	1 337	33	51	90	153	107	174	276	276	175	2	194
dar. Alkoholeinfluß ..	1 400	1 224	31	48	85	143	101	159	261	261	133	2	176
Falsche Straßenbenutzung	445	428	13	14	20	42	17	47	71	93	76	35	17
Nicht angepaßte Geschwindigkeit	1 965	1 766	92	89	170	259	140	220	307	278	170	41	199
Abstand	352	332	11	13	17	32	18	31	71	67	65	7	20
Überholen	214	211	4	3	12	22	23	23	33	42	39	10	3
Vorfahrt, Vorrang	4 664	4 617	142	135	229	332	241	410	822	992	1 295	19	47
Fehler beim Abbiegen ..	2 082	2 034	86	83	103	175	140	209	326	394	513	5	48
Fehler beim Ein- und Anfahren	326	316	7	4	16	20	21	24	53	87	75	9	10
Falsches Verhalten gegenüber Fußgängern	8	7	1	-	-	2	-	-	1	2	-	1	1
Andere Fehler beim Fahrzeugführer	1 370	1 218	55	40	80	130	72	119	230	228	197	67	152
Außerhalb von Ortschaften, ohne Autobahn													
Beteiligte Fahrzeugführer	9 025	8 807	242	243	436	705	557	865	1 582	1 845	2 099	233	218
Fehlverhalten der Fahrzeugführer	6 563	6 279	235	231	399	623	426	674	1 089	1 156	1 252	194	284
darunter:													
Verkehrstüchtigkeit ..	643	577	16	29	43	70	51	81	107	110	69	1	66
dar. Alkoholeinfluß ..	583	527	14	25	38	67	48	77	100	98	59	1	56
Falsche Straßenbenutzung	280	273	8	9	13	18	14	32	44	45	40	50	7
Nicht angepaßte Geschwindigkeit	1 783	1 663	86	90	151	218	133	212	291	272	156	54	120
Abstand	216	209	6	6	15	24	15	23	39	44	34	3	7
Überholen	426	422	8	6	18	47	35	40	87	73	76	32	4
Vorfahrt, Vorrang	1 595	1 583	52	37	81	107	89	138	240	307	519	13	12
Fehler beim Abbiegen ..	775	762	26	26	35	63	45	73	128	149	215	2	13
Fehler beim Ein- und Anfahren	42	42	2	-	2	3	1	1	10	12	11	-	-
Falsches Verhalten gegenüber Fußgängern	1	1	-	-	-	-	-	-	-	-	1	-	-
Andere Fehler beim Fahrzeugführer	636	583	29	27	39	60	32	62	115	107	88	24	53
auf Autobahnen													
Beteiligte Fahrzeugführer	5 284	5 148	91	90	178	343	333	523	1 060	1 189	944	397	136
Fehlverhalten der Fahrzeugführer	4 862	4 674	91	91	205	365	336	510	935	938	713	490	188
darunter:													
Verkehrstüchtigkeit ..	532	492	9	10	22	48	43	68	113	106	71	2	40
dar. Alkoholeinfluß ..	387	357	4	7	19	31	33	43	83	82	54	1	30
Falsche Straßenbenutzung	24	23	-	-	2	2	1	2	2	5	4	5	1
Nicht angepaßte Geschwindigkeit	1 914	1 848	39	45	97	171	147	206	411	410	275	47	66
Abstand	429	415	8	14	10	30	31	47	78	80	70	47	14
Überholen	452	443	5	6	8	15	17	27	50	62	63	190	9
Vorfahrt, Vorrang	119	118	2	1	4	6	8	16	13	17	23	28	1
Fehler beim Abbiegen ..	10	9	-	-	-	-	-	2	1	2	1	3	1
Fehler beim Ein- und Anfahren	4	4	-	-	-	-	-	-	-	1	1	2	-
Falsches Verhalten gegenüber Fußgängern	1	-	-	-	-	-	-	-	-	-	-	-	1
Andere Fehler beim Fahrzeugführer	1 146	1 095	26	14	57	84	80	123	234	219	164	94	51
Innerhalb und außerhalb von Ortschaften													
Beteiligte Fahrzeugführer	35 805	34 884	827	849	1 573	2 593	2 064	3 340	6 210	7 264	7 515	2 649	921
Fehlverhalten der Fahrzeugführer	25 108	23 928	787	770	1 375	2 210	1 586	2 504	4 330	4 700	4 747	919	1 180
darunter:													
Verkehrstüchtigkeit ..	2 706	2 406	58	90	155	271	201	323	496	492	315	5	300
dar. Alkoholeinfluß ..	2 370	2 108	49	80	142	241	182	279	444	441	246	4	262
Falsche Straßenbenutzung	749	724	21	23	35	62	32	81	117	143	120	90	25
Nicht angepaßte Geschwindigkeit	5 662	5 277	217	224	418	648	420	638	1 009	960	601	142	385
Abstand	997	956	25	33	42	86	64	101	188	191	169	57	41
Überholen	1 092	1 076	17	15	38	84	75	90	170	177	178	232	16
Vorfahrt, Vorrang	6 378	6 318	196	173	314	445	338	564	1 075	1 316	1 837	60	60
Fehler beim Abbiegen ..	2 867	2 805	112	109	138	238	185	284	455	545	729	10	62
Fehler beim Ein- und Anfahren	372	362	9	4	18	23	22	25	63	100	87	11	10
Falsches Verhalten gegenüber Fußgängern	10	8	1	-	-	2	-	-	1	2	1	1	2
Andere Fehler beim Fahrzeugführer	3 152	2 896	110	81	176	274	184	304	579	554	449	185	256

7.13 Fehlverhalten der Fahrzeugführer bei Nebelunfällen mit Personenschaden nach Art der Verkehrsbeteiligung und Ortslage

Ursache Ortslage	Ins- gesamt	Kraft- fahr- zeug- führer ins- gesamt	Darunter Fahrzeugführer von						Radfahrer
			Mofas, Mopeds	Motor- rädern	Per- sonen- kraft- wagen	Kraft- omni- bussen, Obussen	Güter- kraft- fahr- zeugen	Land- wirtsch. Zugma- schienen	
Innerhalb von Ortschaften									
Beteiligte Fahrzeugführer	78	72	3	2	60	1	6	-	6
Fehlverhalten der Fahrzeug- führer insgesamt	43	40	2	2	33	1	2	-	3
darunter:									
Verkehrstüchtigkeit	4	4	-	-	4	-	-	-	-
dar.: Alkoholeinfluß	2	2	-	-	2	-	-	-	-
Falsche Straßenbenutzung	3	2	-	-	2	-	-	-	1
Nicht angep. Geschwindigkeit	16	15	-	1	14	-	-	-	1
Abstand	6	6	-	-	6	-	-	-	-
Überholen	-	-	-	-	-	-	-	-	-
Vorfahrt, Vorrang	10	10	-	1	6	1	2	-	-
Fehler beim Abbiegen	3	3	-	-	3	-	-	-	-
Fehler beim Ein- und Anfahren	-	-	-	-	-	-	-	-	-
Falsches Verh. geg. Fußgänger	2	2	-	-	2	-	-	-	-
Andere Fehler beim Fahrzeugf.	10	9	1	-	8	-	-	-	1
Außerhalb von Ortschaften, ohne Autobahn									
Beteiligte Fahrzeugführer	211	208	5	5	174	1	20	3	2
Fehlverhalten der Fahrzeug- führer insgesamt	121	119	2	3	98	1	14	1	1
darunter:									
Verkehrstüchtigkeit	12	11	1	-	10	-	-	-	1
dar.: Alkoholeinfluß	11	10	1	-	9	-	-	-	1
Falsche Straßenbenutzung	7	6	-	-	6	-	-	-	1
Nicht angep. Geschwindigkeit	66	66	1	3	56	1	5	-	-
Abstand	10	10	-	-	7	-	3	-	-
Überholen	17	17	-	-	15	-	2	-	-
Vorfahrt, Vorrang	16	16	-	-	15	-	1	-	-
Fehler beim Abbiegen	8	8	-	-	5	-	3	-	-
Fehler beim Ein- und Anfahren	-	-	-	-	-	-	-	-	-
Falsches Verh. geg. Fußgänger	1	1	-	-	1	-	-	-	-
Andere Fehler beim Fahrzeugf.	19	18	1	1	13	-	2	1	-
auf Autobahnen									
Beteiligte Fahrzeugführer	116	115	-	3	73	-	38	-	-
Fehlverhalten der Fahrzeug- führer insgesamt	44	43	-	2	28	-	13	-	-
darunter:									
Verkehrstüchtigkeit	4	4	-	-	4	-	-	-	-
dar.: Alkoholeinfluß	4	4	-	-	4	-	-	-	-
Falsche Straßenbenutzung	-	-	-	-	-	-	-	-	-
Nicht angep. Geschwindigkeit	37	37	-	2	23	-	12	-	-
Abstand	18	18	-	1	9	-	8	-	-
Überholen	1	1	-	-	1	-	-	-	-
Vorfahrt, Vorrang	1	-	-	-	-	-	-	-	-
Fehler beim Abbiegen	1	1	-	-	1	-	-	-	-
Fehler beim Ein- und Anfahren	-	-	-	-	-	-	-	-	-
Falsches Verh. geg. Fußgänger	-	-	-	-	-	-	-	-	-
Andere Fehler beim Fahrzeugf.	14	14	-	1	8	-	5	-	-
Innerhalb und außerhalb von Ortschaften									
Beteiligte Fahrzeugführer	405	395	8	10	307	2	64	3	8
Fehlverhalten der Fahrzeug- führer insgesamt	208	202	4	7	159	2	29	1	4
darunter:									
Verkehrstüchtigkeit	20	19	1	-	18	-	-	-	1
dar.: Alkoholeinfluß	17	16	1	-	15	-	-	-	1
Falsche Straßenbenutzung	10	8	-	-	8	-	-	-	2
Nicht angep. Geschwindigkeit	119	118	1	6	93	1	17	-	1
Abstand	34	34	-	1	22	-	11	-	-
Überholen	18	18	-	-	16	-	2	-	-
Vorfahrt, Vorrang	27	26	-	1	21	1	3	-	-
Fehler beim Abbiegen	12	12	-	-	9	-	3	-	-
Fehler beim Ein- und Anfahren	-	-	-	-	-	-	-	-	-
Falsches Verh. geg. Fußgänger	3	3	-	-	3	-	-	-	-
Andere Fehler beim Fahrzeugf.	43	41	2	2	29	-	7	1	-

**8. Bei Straßenverkehrsunfällen mit Personenschaden
Verunglückte 1997 nach Art der Verkehrsbeteiligung
und Verwaltungsbezirken**

8. Bei Straßenverkehrsunfällen mit Personenschaden Verunglückte

Lfd. Nr.	Verwaltungsbezirk a = Getötete b = Schwerverletzte c = Leichtverletzte		insgesamt	männlich			
				zusammen	darunter		
					Fahrer und Mitfahrer von		
					Personen- kraftwagen	motorisierten Zweirädern	Fahrrädern
	Kreisfreie Städte						
1	Düsseldorf	a	18	14	4	4	–
		b	545	338	96	71	67
		c	2 580	1 465	673	217	300
2	Duisburg	a	21	14	2	4	7
		b	545	346	134	75	61
		c	1 958	1 126	535	194	234
3	Essen	a	16	9	2	4	–
		b	566	356	113	90	49
		c	2 419	1 353	696	265	162
4	Krefeld	a	4	4	1	–	–
		b	305	180	51	42	51
		c	976	557	235	102	144
5	Mönchengladbach	a	9	7	2	–	2
		b	302	171	70	38	24
		c	1 395	750	344	116	167
6	Mülheim an der Ruhr	a	3	1	1	–	–
		b	134	76	40	20	9
		c	619	344	181	52	57
7	Oberhausen	a	8	5	1	–	–
		b	186	116	34	26	19
		c	889	531	274	82	98
8	Remscheid	a	3	–	–	–	–
		b	91	65	21	12	11
		c	443	238	135	39	19
9	Solingen	a	5	4	3	–	–
		b	131	87	28	18	12
		c	554	323	152	77	33
10	Wuppertal	a	14	11	6	1	1
		b	355	227	61	73	19
		c	1 438	845	383	170	113
	Kreise						
11	Kleve	a	57	40	26	9	–
		b	631	355	169	77	60
		c	1 172	634	356	90	140
12	Mettmann	a	14	10	5	2	1
		b	446	275	99	64	47
		c	1 908	1 076	535	190	197
13	Neuss	a	20	13	7	3	1
		b	484	289	105	74	62
		c	1 736	971	509	133	204
14	Viersen	a	27	17	11	2	3
		b	446	270	113	61	59
		c	1 175	635	325	98	143
15	Wesel	a	40	35	25	2	1
		b	679	390	150	101	75
		c	2 040	1 165	556	222	263
16	Reg.-Bez. Düsseldorf	a	259	184	96	31	16
		b	5 846	3 542	1 284	842	625
		c	21 302	12 013	5 889	2 047	2 274

1997 nach Art der Verkehrsbeteiligung und Verwaltungsbezirken

Verunglückte							Lfd. Nr.
	weiblich					ohne Angabe des Geschlechts	
	zusammen	darunter					
Fußgänger		Fahrerinnen und Mitfahrerinnen von			Fußgängerinnen		
		Personen- kraftwagen	motorisierten Zweirädern	Fahrrädern			
6	4	—	—	—	4	—	1
101	206	78	15	32	76	—	
186	1 113	676	53	167	168	2	
1	7	3	—	1	3	—	2
64	199	64	13	55	64	—	
124	831	525	48	141	97	1	
3	7	1	—	—	6	—	3
98	210	100	20	20	67	—	
192	1 066	740	85	59	142	—	
2	—	—	—	—	—	—	4
30	125	50	8	39	27	—	
45	419	237	21	112	39	—	
2	2	1	—	—	1	—	5
28	131	66	7	24	31	—	
84	643	424	26	93	73	2	
—	2	—	—	1	1	—	6
4	58	29	3	9	14	—	
35	275	192	18	20	28	—	
2	3	1	—	2	—	—	7
35	70	39	3	10	17	—	
59	357	239	22	44	37	1	
—	3	2	—	—	1	—	8
16	26	11	3	—	11	—	
30	205	147	14	7	28	—	
1	1	—	—	1	—	—	9
26	44	20	4	—	19	—	
47	231	145	22	13	40	—	
1	3	2	—	—	1	—	10
60	128	38	20	7	63	—	
129	593	368	52	22	110	—	
2	17	13	1	1	1	—	11
26	276	166	17	62	28	—	
25	537	359	24	111	36	1	
1	4	1	—	2	1	—	12
51	171	79	14	30	45	—	
81	832	594	39	90	86	—	
1	7	2	1	2	2	—	13
31	195	100	12	50	24	—	
71	761	530	46	105	51	4	
1	10	7	—	1	1	—	14
21	176	105	16	41	11	—	
38	540	361	35	101	34	—	
2	5	4	—	1	—	—	15
37	289	172	25	61	22	—	
66	872	559	51	191	45	3	
25	75	37	2	12	22	—	16
628	2 304	1 117	180	440	519	—	
1 212	9 275	6 096	556	1 276	1 014	14	

Noch: 8. Bei Straßenverkehrsunfällen mit Personenschaden Verunglückte

Lfd. Nr.	Verwaltungsbezirk a = Getötete b = Schwerverletzte c = Leichtverletzte		insgesamt	männlich			
				zusammen	darunter		
					Fahrer und Mitfahrer von		
					Personen- kraftwagen	motorisierten Zweirädern	Fahrrädern
	Kreisfreie Städte						
17	Aachen	a	10	5	2	1	–
		b	359	210	76	46	50
		c	1 184	637	308	111	125
18	Bonn	a	9	6	2	1	2
		b	332	201	56	42	49
		c	1 356	772	338	126	199
19	Köln	a	46	26	8	4	3
		b	1 035	629	202	171	109
		c	5 318	3 063	1 448	531	595
20	Leverkusen	a	4	3	2	–	1
		b	177	107	32	26	28
		c	612	361	159	63	87
	Kreise						
21	Aachen	a	19	14	5	7	–
		b	406	264	117	72	30
		c	1 110	662	310	160	109
22	Düren	a	21	19	10	7	2
		b	430	290	134	68	49
		c	1 310	776	438	125	119
23	Erftkreis	a	20	19	9	4	2
		b	470	280	131	58	48
		c	1 979	1 133	589	173	230
24	Euskirchen	a	28	21	17	4	–
		b	441	266	139	71	24
		c	927	529	326	99	44
25	Heinsberg	a	19	13	6	2	2
		b	338	210	106	53	29
		c	970	550	272	109	104
26	Oberbergischer Kreis	a	35	31	19	9	–
		b	501	332	169	93	31
		c	1 260	725	443	147	59
27	Rhein.-Berg. Kreis	a	11	6	2	2	–
		b	399	254	99	80	32
		c	1 198	695	358	136	118
28	Rhein-Sieg-Kreis	a	40	33	18	8	3
		b	646	431	189	112	62
		c	2 370	1 344	715	243	210
29	Reg.-Bez. Köln	a	262	196	100	49	15
		b	5 534	3 474	1 450	892	541
		c	19 594	11 247	5 704	2 023	1 999

1997 nach Art der Verkehrsbeteiligung und Verwaltungsbezirken

Verunglückte							Lfd. Nr.
	weiblich					ohne Angabe des Geschlechts	
	zusammen	darunter					
Fußgänger		Fahrerinnen und Mitfahrerinnen von			Fußgängerinnen		
	Personen- kraftwagen	motorisierten Zweirädern	Fahrrädern				
2	5	4	—	—	1	—	17
28	149	85	6	19	36	—	
59	547	383	23	61	50	—	
—	3	1	—	—	2	—	18
52	131	43	12	45	28	—	
70	582	337	33	118	2	2	
9	20	5	2	5	6	—	19
114	406	174	25	101	99	—	
304	2 250	1 334	134	408	290	5	
—	1	—	—	1	—	—	20
11	70	27	3	22	15	—	
31	251	154	12	58	15	—	
2	5	5	—	—	—	—	21
38	142	80	18	15	26	—	
57	448	294	47	47	37	—	
—	2	1	—	—	1	—	22
29	140	79	14	23	21	—	
54	532	381	42	70	35	2	
2	1	—	—	—	1	—	23
21	190	108	17	41	23	—	
76	844	587	56	122	56	2	
—	7	3	1	1	2	—	24
18	175	126	17	14	15	—	
27	397	308	25	27	32	1	
3	6	2	1	2	1	—	25
20	128	83	11	23	11	—	
37	419	269	34	82	30	1	
2	4	2	1	—	1	—	26
29	169	114	16	12	27	—	
45	534	432	37	20	35	1	
2	5	3	—	—	2	—	27
30	145	80	24	13	26	—	
48	502	354	43	70	28	1	
3	7	6	—	1	—	—	28
47	215	111	26	33	42	—	
100	1 025	743	75	118	74	1	
25	66	32	5	10	17	—	29
437	2 060	1 110	189	361	369	—	
908	8 331	5 576	561	1 201	740	16	

Noch: 8. Bei Straßenverkehrsunfällen mit Personenschaden Verunglückte

Lfd. Nr.	Verwaltungsbezirk a = Getötete b = Schwerverletzte c = Leichtverletzte		insgesamt	männlich			
				zusammen	darunter		
					Fahrer und Mitfahrer von		
					Personen- kraftwagen	motorisierten Zweirädern	Fahrrädern
	Kreisfreie Städte						
30	Bottrop	a	6	4	3	—	1
		b	103	67	28	23	4
		c	528	309	152	54	61
31	Gelsenkirchen	a	8	4	3	1	—
		b	192	115	35	33	17
		c	1 136	674	360	116	99
32	Münster	a	11	4	1	—	2
		b	391	192	62	42	59
		c	1 195	640	288	80	209
	Kreise						
33	Borken	a	38	25	9	3	7
		b	519	329	154	78	59
		c	1 384	753	362	157	169
34	Coesfeld	a	34	28	9	12	3
		b	386	250	130	72	26
		c	896	520	287	79	98
35	Recklinghausen	a	48	41	21	10	1
		b	748	467	163	124	86
		c	2 523	1 470	720	292	314
36	Steinfurt	a	36	26	16	4	3
		b	781	494	217	124	97
		c	1 681	947	525	154	177
37	Warendorf	a	34	23	14	1	5
		b	456	259	142	49	47
		c	1 127	645	368	104	111
38	Reg.-Bez. Münster	a	215	155	76	31	22
		b	3 576	2 173	931	545	395
		c	10 470	5 958	3 062	1 036	1 238
	Kreisfreie Stadt						
39	Bielefeld	a	22	12	5	4	—
		b	343	201	73	45	44
		c	1 233	700	347	99	157
	Kreise						
40	Gütersloh	a	39	33	18	7	4
		b	661	397	199	85	80
		c	1 250	697	382	97	149
41	Herford	a	21	16	8	5	—
		b	337	199	85	52	28
		c	867	481	257	109	70
42	Höxter	a	24	17	13	—	2
		b	301	173	116	24	17
		c	519	293	174	45	39
43	Lippe	a	29	21	14	4	2
		b	446	274	125	68	33
		c	1 158	679	369	121	97
44	Minden-Lübbecke	a	53	37	21	6	5
		b	516	316	130	81	55
		c	1 287	683	411	98	112
45	Paderborn	a	32	27	16	3	2
		b	543	313	166	59	45
		c	1 198	664	377	99	124
46	Reg.-Bez. Detmold	a	220	163	95	29	15
		b	3 147	1 873	894	414	302
		c	7 512	4 197	2 317	668	748

1997 nach Art der Verkehrsbeteiligung und Verwaltungsbezirken

Verunglückte							Lfd. Nr.
	weiblich					ohne Angabe des Geschlechts	
	zusammen	darunter			Fußgängerinnen		
Fußgänger		Fahrerinnen und Mitfahrerinnen von					
		Personen- kraftwagen	motorisierten Zweirädern	Fahrrädern			
–	2	1	–	–	1	–	30
10	36	23	1	8	4	–	
25	218	150	12	28	21	1	
–	4	1	1	–	2	–	31
28	77	37	5	10	25	–	
77	462	291	22	67	68	–	
1	7	2	–	3	2	–	32
22	198	74	10	86	19	1	
38	555	288	28	175	40	–	
4	13	8	–	3	–	–	33
21	190	110	11	55	6	–	
36	631	363	44	186	24	–	
3	6	6	–	–	–	–	34
8	136	81	15	32	8	–	
27	376	269	20	71	13	–	
8	7	4	–	1	2	–	35
76	281	138	25	53	64	–	
88	1 053	670	83	186	83	–	
3	10	3	–	2	5	–	36
27	287	165	21	70	28	–	
53	732	522	41	143	20	2	
3	11	6	1	3	1	–	37
9	197	123	18	35	21	–	
29	481	331	24	99	26	1	
22	60	31	2	12	13	–	38
201	1 402	751	106	349	175	1	
373	4 508	2 884	274	955	295	4	
3	10	3	1	1	5	–	39
31	142	58	14	25	43	–	
66	531	370	27	75	55	2	
2	6	2	–	1	3	–	40
15	264	150	13	65	31	–	
35	551	376	27	115	24	2	
3	5	1	–	–	4	–	41
22	138	71	18	28	20	–	
22	386	275	22	54	23	–	
1	7	5	–	1	1	–	42
10	128	100	7	9	12	–	
19	226	174	14	21	15	–	
1	8	7	1	–	–	–	43
38	172	104	22	17	29	–	
58	478	371	24	46	29	1	
3	16	9	–	2	4	–	44
24	200	132	16	31	20	–	
29	604	451	33	81	27	–	
6	5	4	–	–	1	–	45
31	230	145	20	37	27	–	
33	534	418	26	51	29	–	
19	57	31	2	5	18	–	46
171	1 274	760	110	212	182	–	
262	3 310	2 435	173	443	202	5	

Noch: 8. Bei Straßenverkehrsunfällen mit Personenschaden Verunglückte

Lfd. Nr.	Verwaltungsbezirk a = Getötete b = Schwerverletzte c = Leichtverletzte		insgesamt	männlich			
				zusammen	darunter		
					Fahrer und Mitfahrer von		
					Personen- kraftwagen	motorisierten Zweirädern	Fahrrädern
	Kreisfreie Städte						
47	Bochum	a	17	14	4	3	1
		b	331	213	66	60	22
		c	1 638	945	518	165	126
48	Dortmund	a	26	19	8	3	3
		b	512	327	114	63	53
		c	2 694	1576	827	245	251
49	Hagen	a	17	15	8	2	1
		b	255	164	63	38	20
		c	826	492	243	92	62
50	Hamm	a	10	8	7	—	—
		b	296	184	76	40	36
		c	788	448	200	97	99
51	Herne	a	5	4	3	—	—
		b	120	70	18	22	11
		c	552	312	126	64	64
	Kreise						
52	Ennepe-Ruhr-Kreis	a	15	9	4	3	—
		b	356	216	82	60	29
		c	1 263	727	374	166	68
53	Hochsauerlandkreis	a	22	17	10	5	1
		b	511	313	147	79	46
		c	957	557	345	89	54
54	Märkischer Kreis	a	29	24	12	4	3
		b	624	403	185	101	48
		c	1 561	922	515	185	97
55	Olpe	a	17	15	8	3	1
		b	241	153	79	35	18
		c	422	262	160	46	17
56	Siegen-Wittgenstein	a	17	16	9	4	1
		b	312	206	74	61	40
		c	842	477	262	84	70
57	Soest	a	25	18	8	4	1
		b	479	301	154	59	39
		c	1 196	714	409	125	120
58	Unna	a	31	21	12	3	1
		b	546	334	148	61	63
		c	1 928	1 108	570	178	210
59	Reg.-Bez. Arnsberg	a	232	180	93	34	13
		b	4 583	2 884	1 206	679	425
		c	14 667	8 540	4 549	1 536	1 238
60	Nordrhein-Westfalen	a	1 188	878	460	174	81
		b	22 686	13 946	5 765	3 372	2 288
		c	73 545	41 955	21 521	7 310	7 497

1997 nach Art der Verkehrsbeteiligung und Verwaltungsbezirken

Verunglückte							Lfd. Nr.
	weiblich					ohne Angabe des Geschlechts	
	zusammen	darunter					
Fußgänger		Fahrerinnen und Mitfahrerinnen von			Fußgängerinnen		
		Personen- kraftwagen	motorisierten Zweirädern	Fahrrädern			
4	3	2	–	–	1	–	47
58	118	58	15	9	34	–	
87	693	484	41	53	83	–	
3	7	4	1	–	1	–	48
75	185	80	18	26	54	–	
187	1 112	782	45	105	159	6	
4	2	1	–	–	1	–	49
34	91	49	11	3	26	–	
55	334	237	19	13	48	–	
1	2	2	–	–	–	–	50
25	112	52	11	28	20	–	
38	340	218	26	58	35	–	
–	1	–	–	–	1	–	51
16	50	16	5	11	17	–	
47	238	140	13	47	28	2	
2	6	3	–	–	3	–	52
32	140	86	15	8	25	–	
78	534	369	44	34	64	2	
1	5	4	–	–	1	–	53
27	198	132	18	12	35	–	
41	400	317	22	26	30	–	
5	5	4	–	–	1	–	54
51	221	132	24	13	50	–	
87	639	476	49	26	67	–	
2	2	–	–	–	1	–	55
13	88	62	5	2	17	–	
23	159	121	10	6	18	1	
2	1	–	–	–	1	–	56
24	106	68	3	6	28	–	
33	365	276	30	10	37	–	
3	8	6	–	–	2	–	57
27	178	119	15	26	14	–	
34	481	350	18	71	29	1	
3	10	7	–	1	2	–	58
42	212	118	18	37	36	–	
85	818	577	41	123	64	2	
30	52	33	1	1	15	–	59
424	1 699	972	158	181	356	–	
795	6 113	4 347	358	572	662	14	
121	310	164	12	40	85	–	60
1 861	8 739	4 710	743	1 543	1 601	1	
3 550	31 537	21 338	1 922	4 447	2 913	53	

Gegenstand der Nachweisung	N o r d r h e i n - W e s t f a l e n									
	insge- samt	nach Kreisen								
		Düssel- dorf (KFS)	Duis- burg (KFS)	Essen (KFS)	Krefeld (KFS)	Mönch- gladb. (KFS)	Mülheim (KFS)	Ober- hausen (KFS)	Rem- scheid (KFS)	Solin- gen (KFS)
Innerhalb von Ortschaften										
Unfälle										
mit Getöteten	341	15	15	12	3	6	2	3	-	1
mit Verletzten	52 118	2 415	1 772	2 165	952	1 131	535	754	359	506
mit Personenschaden zusammen	52 459	2 430	1 787	2 177	955	1 137	537	757	359	507
Schwerwiegende Unfälle mit Sachschaden (im engeren Sinne)	11 679	556	356	385	203	273	164	140	65	182
Von den Unfällen mit Personenschaden zusammen ereigneten sich auf:										
Autobahnen	-	-	-	-	-	-	-	-	-	-
Bundesstraßen	9 634	558	233	347	193	233	93	158	114	97
Landesstraßen	13 450	660	473	754	126	279	212	199	90	131
Kreisstraßen	4 993	36	105	294	30	195	64	144	4	48
Anderen Straßen	24 382	1 176	976	782	606	430	168	256	151	231
An Unfällen mit Personenschaden beteiligte Verkehrsteilnehmer:										
Mofas, Kleinkrafträder (Mopeds, Mokicks)	3 799	68	146	137	69	60	30	46	16	33
Motorzweiräder mit amtll. Kennzeichen	5 893	275	170	275	91	106	57	83	43	74
Personenkraftwagen	65 230	3 154	2 167	2 998	1 148	1 489	730	1 010	518	675
Kraftomnibusse, Obusse	1 085	57	40	45	13	42	9	24	12	16
Landwirtschaftliche Zugmaschinen	70	1	-	1	1	1	-	1	-	-
Güterkraftfahrzeuge	4 243	257	119	172	74	77	50	56	44	55
Übrige Kraftfahrzeuge	462	26	17	21	12	9	2	4	6	5
Kraftfahrzeuge zusammen	80 782	3 838	2 659	3 649	1 408	1 784	878	1 224	639	858
Fahrräder	15 361	617	516	308	365	327	101	184	35	54
Fußgänger	10 095	568	369	529	151	228	83	156	86	138
sonstige	1 014	91	31	88	22	16	17	12	6	2
Verkehrsteilnehmer insgesamt	107 252	5 114	3 575	4 574	1 946	2 355	1 079	1 576	766	1 052
dar.: von 18 bis unter 21 Jahren	8 387	263	296	330	144	163	76	128	61	78
von 21 bis unter 25 Jahren	9 649	403	330	412	149	206	85	138	64	82
von 65 und mehr Jahren	7 363	305	269	259	129	176	91	98	45	70
Verunglückte Personen	63 096	2 913	2 112	2 709	1 096	1 380	642	923	426	612
Getötete Benutzer von:										
Mofas, Kleinkrafträdern (Mopeds, Mokicks)	10	-	-	1	-	-	-	-	-	-
Motorzweirädern mit amtll. Kennzeichen	41	3	2	1	-	-	-	-	-	-
Personenkraftwagen	74	2	1	2	-	2	-	-	-	-
Güterkraftfahrzeugen	5	-	-	-	1	-	-	1	-	-
Fahrrädern	70	-	8	-	-	1	1	2	-	-
Fußgänger	144	10	4	8	2	3	1	-	-	1
Übrige	5	-	-	-	-	-	-	-	-	-
Getötete insgesamt	349	15	15	12	3	6	2	3	-	1
dar.: unter 6 Jahren	9	-	-	-	-	-	-	-	-	-
von 6 bis unter 15 Jahren	12	-	-	-	1	-	-	-	-	-
von 18 bis unter 21 Jahren	17	-	1	-	-	1	-	-	-	-
von 21 bis unter 25 Jahren	13	-	-	-	1	-	-	-	-	-
von 65 und mehr Jahren	123	7	6	4	-	1	-	1	-	1
Verletzte Benutzer von:										
Mofas, Kleinkrafträdern (Mopeds, Mokicks)	3 692	63	139	145	66	57	30	45	15	32
Motorzweirädern mit amtll. Kennzeichen	5 939	268	159	281	92	105	57	83	45	75
Personenkraftwagen	27 571	1 342	918	1 409	424	638	344	441	225	296
Güterkraftfahrzeugen	733	44	16	24	13	17	11	6	8	10
Fahrrädern	14 091	564	482	288	336	297	95	171	35	52
Fußgänger	9 468	528	347	497	141	215	81	147	84	129
Übrige	1 253	89	36	53	21	45	22	27	14	17
Verletzte insgesamt	62 747	2 898	2 097	2 697	1 093	1 374	640	920	426	611
dar.: unter 6 Jahren	1 975	67	85	73	33	45	20	30	17	25
von 6 bis unter 15 Jahren	7 618	254	273	254	141	194	67	103	61	78
von 18 bis unter 21 Jahren	5 262	164	188	247	98	90	44	74	44	53
von 21 bis unter 25 Jahren	5 686	217	185	265	79	123	55	89	39	55
von 65 und mehr Jahren	4 738	205	176	162	89	113	56	62	27	45
Polizeilich festgestellte Unfallursachen bei Unfällen mit Personenschaden										
Fehlverhalten der Fahrzeugführer	64 564	3 012	2 263	2 654	1 137	1 378	536	1 014	404	569
darunter:										
Alkoholeinfluß	3 070	111	93	132	56	52	22	64	17	34
Nicht angepaßte Geschwindigkeit	7 596	390	421	376	50	89	150	130	86	80
Nichtbeachten der Vorfahrt	10 065	423	337	325	206	236	94	150	50	70
Fehler beim Abbiegen	6 841	321	301	267	135	183	56	107	20	42
Falsche Fahrbahnbenutzung	4 799	238	193	64	77	87	48	72	6	22
Ungenügender Sicherheitsabstand	6 796	283	287	376	70	6	-	107	75	82
Fehler beim Überholen	1 491	25	37	43	19	21	7	22	7	16
Falsches Verhalten gegenüber Fußgängern	4 868	288	234	390	94	119	29	87	47	60
Fehlverhalten bei Fußgängern	6 817	433	282	399	119	158	44	99	51	105
darunter:										
Alkoholeinfluß	481	48	17	28	17	9	1	3	-	4
Fahrzeugbezogene Mängel (Technische Mängel, Wartungsmängel)	578	24	19	12	5	6	2	5	3	5
Unfallbezogene Ursachen	4 408	452	324	201	146	33	96	19	80	17
Straßenverhältnisse	3 676	442	316	188	131	25	91	14	70	11
Witterungseinflüsse	400	5	1	4	9	5	3	1	10	3
Hindernisse und sonstige	332	5	7	9	6	3	2	4	-	3

(KFS)=Kreisfreie Stadt, (K)=Kreis, (LK)=Landkreis, (RB)=Regierungsbezirk, (SB)=Stadtbezirk, (SV)=Stadtverband.

Gegenstand der Nachweisung	N o r d r h e i n - W e s t f a l e n									
	nach Kreisen									
	Wupper- tal (KFS)	Kleve (LK)	Mett- mann (LK)	Neuss (LK)	Viersen (LK)	Wesel (LK)	Düssel- dorf (RB)	Aachen (KFS)	Bonn (KFS)	Köln (KFS)
Innerhalb von Ortschaften										
Unfälle										
mit Getöteten	6	2	3	6	7	3	84	3	7	31
mit Verletzten	1 252	661	1 289	979	715	1 220	16 705	1 019	1 197	4 104
mit Personenschaden zusammen	1 258	663	1 292	985	722	1 223	16 789	1 022	1 204	4 135
Schwerwiegende Unfälle mit Sachschaden (im engeren Sinne)	285	117	269	325	137	227	3 684	179	334	944
Von den Unfällen mit Personenschaden zusammen ereigneten sich auf:										
Autobahnen	-	-	-	-	-	-	-	-	-	-
Bundesstraßen	246	136	258	69	97	123	2 955	357	265	1 146
Landesstraßen	355	134	336	283	173	324	4 529	156	88	553
Kreisstraßen	164	41	59	109	62	73	1 428	31	35	253
Anderen Straßen	493	352	639	524	390	703	7 877	478	816	2 183
An Unfällen mit Personenschaden beteiligte Verkehrsteilnehmer:										
Mofas, Kleinkrafträder (Mopeds, Mokicks)	32	52	74	61	75	101	1 000	58	85	382
Motorzweiräder mit aml. Kennzeichen	233	59	149	116	66	124	1 921	115	114	400
Personenkraftwagen	1 571	704	1 585	1 102	817	1 415	21 083	1 382	1 404	5 204
Kraftomnibusse, Obusse	55	8	26	40	13	17	417	52	38	70
Landwirtschaftliche Zugmaschinen	-	2	2	2	4	2	17	-	-	-
Güterkraftfahrzeuge	112	49	143	77	52	84	1 421	72	85	372
Übrige Kraftfahrzeuge	16	8	11	6	5	12	160	10	11	36
Kraftfahrzeuge zusammen	2 019	882	1 990	1 404	1 032	1 755	26 019	1 689	1 737	6 464
Fahrräder	168	313	365	389	307	533	4 582	269	435	1 292
Fußgänger	367	102	259	182	101	163	3 482	187	226	871
sonstige	19	5	15	10	9	10	353	3	25	112
Verkehrsteilnehmer insgesamt	2 573	1 302	2 629	1 985	1 449	2 461	34 436	2 148	2 423	8 739
dar.: von 18 bis unter 21 Jahren	173	103	218	142	125	189	2 489	127	146	545
von 21 bis unter 25 Jahren	211	101	191	151	96	212	2 831	235	238	852
von 65 und mehr Jahren	155	131	193	152	138	177	2 388	114	141	457
Verunglückte Personen	1 535	761	1 536	1 179	846	1 426	20 096	1 283	1 431	4 968
Getötete Benutzer von:										
Mofas, Kleinkrafträdern (Mopeds, Mokicks)	-	-	-	-	1	-	2	-	1	1
Motorzweirädern mit aml. Kennzeichen	-	1	-	-	-	-	7	1	-	5
Personenkraftwagen	2	-	-	-	3	2	14	-	2	5
Güterkraftfahrzeugen	1	-	-	-	-	-	3	-	-	-
Fahrrädern	1	-	1	3	2	1	20	-	2	6
Fußgänger	2	1	2	3	1	-	38	2	2	13
Übrige	-	-	-	-	-	-	-	-	-	1
Getötete insgesamt	6	2	3	6	7	3	84	3	7	31
dar.: unter 6 Jahren	-	-	-	1	-	-	1	-	-	-
von 6 bis unter 15 Jahren	-	-	-	-	-	1	2	-	-	1
von 18 bis unter 21 Jahren	-	-	-	-	-	-	2	-	-	1
von 21 bis unter 25 Jahren	1	-	1	-	-	-	3	1	-	2
von 65 und mehr Jahren	2	-	1	2	1	-	26	1	2	11
Verletzte Benutzer von:										
Mofas, Kleinkrafträdern (Mopeds, Mokicks)	34	46	72	57	66	88	955	58	83	354
Motorzweirädern mit aml. Kennzeichen	242	56	148	121	70	123	1 925	114	114	389
Personenkraftwagen	656	260	670	434	297	535	8 889	633	551	2 046
Güterkraftfahrzeugen	20	4	35	14	9	15	246	17	15	63
Fahrrädern	153	291	331	345	284	488	4 213	244	396	1 147
Fußgänger	359	96	250	163	96	153	3 286	173	207	792
Übrige	65	6	27	38	17	21	498	41	58	136
Verletzte insgesamt	1 529	759	1 533	1 173	839	1 423	20 012	1 280	1 424	4 937
dar.: unter 6 Jahren	69	17	48	41	26	30	626	31	42	136
von 6 bis unter 15 Jahren	211	110	187	132	117	209	2 391	107	144	440
von 18 bis unter 21 Jahren	124	54	138	74	76	130	1 598	94	82	359
von 21 bis unter 25 Jahren	117	62	108	94	54	115	1 657	146	156	525
von 65 und mehr Jahren	110	87	120	113	94	113	1 572	80	96	304
Polizeilich festgestellte Unfallursachen bei Unfällen mit Personenschaden										
Fehlverhalten der Fahrzeugführer	1 276	791	1 496	1 178	813	1 740	20 261	1 220	1 475	5 130
darunter:										
Alkoholeinfluß	54	45	64	62	35	83	924	57	59	207
Nicht angepaßte Geschwindigkeit	174	58	80	107	61	208	2 460	83	160	431
Nichtbeachten der Vorfahrt	178	196	229	198	183	310	3 185	171	227	685
Fehler beim Abbiegen	78	81	184	116	107	181	2 179	162	167	476
Falsche Fahrbahnbenutzung	66	90	115	95	57	170	1 400	74	127	577
Ungenügender Sicherheitsabstand	180	54	8	73	78	140	1 819	210	186	738
Fehler beim Überholen	26	20	32	43	21	39	378	16	46	155
Falsches Verhalten gegenüber Fußgängern	151	63	113	68	33	49	1 825	101	94	469
Fehlverhalten bei Fußgängern	292	57	148	161	51	123	2 522	112	178	544
darunter:										
Alkoholeinfluß	21	6	13	12	6	2	187	6	11	19
Fahrzeugbezogene Mängel (Technische Mängel, Wartungsmängel)	8	8	15	17	20	14	163	8	15	40
Unfallbezogene Ursachen	168	19	31	94	28	55	1 763	102	41	134
Straßenverhältnisse	162	9	21	54	16	38	1 588	91	20	91
Witterungseinflüsse	3	6	6	10	10	9	85	8	13	24
Hindernisse und sonstige	3	4	4	30	2	8	90	3	8	19

Gegenstand der Nachweisung	Nordrhein - Westfalen									
	nach Kreisen									
	Lever- kufen (KFS)	Aachen (LK)	Düren (LK)	Erft- kreis (LK)	Euskir- chen (LK)	Heins- berg (LK)	Oberb. Kreis (LK)	Rhein- Berg-Kr (LK)	Rhein- Sieg-Kr (LK)	Köln (RB)
Innerhalb von Ortschaften										
Unfälle										
mit Getöteten	2	6	2	4	3	2	5	4	9	78
mit Verletzten	505	820	736	1 099	398	631	616	821	1 233	13 179
mit Personenschaden zusammen	507	826	738	1 103	401	633	621	825	1 242	13 257
Schwerwiegende Unfälle mit Sachschaden (im engeren Sinne)	98	114	120	224	107	134	211	188	288	2 941
Von den Unfällen mit Personenschaden zusammen ereigneten sich auf:										
Autobahnen	-	-	-	-	-	-	-	-	-	-
Bundesstraßen	70	152	151	135	103	59	183	98	186	2 905
Landesstraßen	118	248	131	298	53	211	146	391	361	2 754
Kreisstraßen	17	72	38	139	31	44	39	76	70	845
Anderen Straßen	302	354	418	531	214	319	253	260	625	6 753
An Unfällen mit Personenschaden beteiligte Verkehrsteilnehmer:										
Mofas, Kleinkrafträder (Mopeds, Mokicks)	45	96	55	105	34	59	40	54	122	1 135
Motorzweiräder mit amtli. Kennzeichen	46	109	80	99	55	79	103	115	159	1 474
Personenkraftwagen	557	1 017	883	1 348	502	740	773	1 057	1 461	16 328
Kraftomnibusse, Obusse	19	13	11	15	6	9	7	17	15	272
Landwirtschaftliche Zugmaschinen	-	5	2	2	3	2	3	1	1	19
Güterkraftfahrzeuge	39	52	68	75	34	37	63	78	81	1 056
Übrige Kraftfahrzeuge	2	9	6	4	2	7	5	8	7	107
Kraftfahrzeuge zusammen	708	1 301	1 105	1 648	636	933	994	1 330	1 846	20 391
Fahrräder	212	200	239	404	77	215	107	215	379	4 044
Fußgänger	78	156	134	175	83	93	131	133	248	2 515
sonstige	5	21	15	14	-	21	3	24	34	277
Verkehrsteilnehmer insgesamt	1 003	1 678	1 493	2 241	796	1 262	1 235	1 702	2 507	27 227
dar.: von 18 bis unter 21 Jahren	76	120	130	181	77	108	139	121	217	1 987
von 21 bis unter 25 Jahren	79	141	129	173	66	96	117	168	177	2 471
von 65 und mehr Jahren	70	113	103	151	55	94	73	133	170	1 674
Verunglückte Personen	587	995	878	1 315	497	758	766	1 012	1 475	15 965
Getötete Benutzer von:										
Mofas, Kleinkrafträdern (Mopeds, Mokicks)	-	-	-	1	-	-	1	-	-	4
Motorzweirädern mit amtli. Kennzeichen	-	-	1	-	-	-	1	-	3	11
Personenkraftwagen	-	4	-	-	3	-	1	1	1	17
Güterkraftfahrzeugen	-	-	-	-	-	-	1	-	-	1
Fahrrädern	2	-	1	2	-	2	-	-	2	17
Fußgänger	-	2	-	2	-	-	1	4	3	29
Übrige	-	-	-	-	-	-	-	-	-	1
Getötete insgesamt	2	6	2	5	3	2	5	5	9	80
dar.: unter 6 Jahren	-	2	-	-	-	-	-	-	-	2
von 6 bis unter 15 Jahren	1	-	1	-	-	-	-	-	-	3
von 18 bis unter 21 Jahren	-	-	-	-	1	-	-	-	1	3
von 21 bis unter 25 Jahren	-	1	-	-	-	-	-	-	-	4
von 65 und mehr Jahren	1	3	-	4	-	2	2	2	2	30
Verletzte Benutzer von:										
Mofas, Kleinkrafträdern (Mopeds, Mokicks)	45	96	51	100	34	58	39	55	113	1 096
Motorzweirädern mit amtli. Kennzeichen	45	113	82	104	59	79	113	117	163	1 492
Personenkraftwagen	210	423	382	532	237	306	369	472	579	6 740
Güterkraftfahrzeugen	10	8	11	10	7	6	7	17	20	191
Fahrrädern	193	186	216	381	73	206	101	205	345	3 693
Fußgänger	71	149	130	170	83	90	125	123	235	2 348
Übrige	11	14	4	13	1	11	7	18	11	325
Verletzte insgesamt	585	989	876	1 310	494	756	761	1 007	1 466	15 885
dar.: unter 6 Jahren	17	41	30	36	14	21	28	20	40	456
von 6 bis unter 15 Jahren	69	144	126	201	69	127	99	121	212	1 859
von 18 bis unter 21 Jahren	36	77	81	114	55	62	86	79	140	1 265
von 21 bis unter 25 Jahren	55	83	81	102	41	51	83	100	100	1 524
von 65 und mehr Jahren	58	67	62	79	32	71	43	87	103	1 082
Polizeilich festgestellte Unfallursachen bei Unfällen mit Personenschaden										
Fehlverhalten der Fahrzeugführer	628	1 078	897	1 485	380	859	680	1 324	1 643	16 799
darunter:										
Alkoholeinfluß	48	44	45	63	22	34	42	46	92	759
Nicht angepaßte Geschwindigkeit	90	193	127	153	16	97	85	182	198	1 815
Nichtbeachten der Vorfahrt	98	152	115	203	86	157	94	143	260	2 391
Fehler beim Abbiegen	54	107	110	168	48	90	68	136	162	1 748
Falsche Fahrbahnbenutzung	51	61	64	99	18	76	41	90	92	1 370
Ungenügender Sicherheitsabstand	62	142	105	116	64	55	68	158	137	2 041
Fehler beim Überholen	17	26	27	43	2	24	18	31	50	455
Falsches Verhalten gegenüber Fußgängern	19	93	62	65	18	44	42	42	111	1 160
Fehlverhalten bei Fußgängern	56	108	90	131	56	54	76	103	146	1 654
darunter:										
Alkoholeinfluß	3	7	5	5	6	3	1	10	7	83
Fahrzeugbezogene Mängel (Technische Mängel, Wartungsmängel)	5	8	11	14	2	12	9	20	17	161
Unfallbezogene Ursachen	18	25	124	49	80	50	27	99	110	859
Straßenverhältnisse	10	20	103	35	50	34	19	89	94	656
Witterungseinflüsse	1	2	14	11	5	9	7	5	12	111
Hindernisse und sonstige	7	3	7	3	25	7	1	5	4	92

Gegenstand der Nachweisung	Nordrhein - Westfalen									
	nach Kreisen									
	Bottrop (KFS)	Gelsen- kirchen (KFS)	Münster (KFS)	Borken (LK)	Coes- feld (LK)	Reck- linghs. (LK)	Stein- furt (LK)	Waren- dorf (LK)	Münster (RB)	Biele- feld (KFS)
Innerhalb von Ortschaften										
Unfälle										
mit Getöteten	2	4	5	7	-	15	8	6	47	13
mit Verletzten	314	893	1 006	823	395	1 881	1 005	601	6 918	1 000
mit Personenschaden zusammen	316	897	1 011	830	395	1 896	1 013	607	6 965	1 013
Schwerwiegende Unfälle mit Sachschaden (im engeren Sinne)	56	90	157	161	63	331	232	131	1 221	339
Von den Unfällen mit Personenschaden zusammen ereigneten sich auf:										
Autobahnen	-	-	-	-	-	-	-	-	-	-
Bundesstraßen	6	102	219	197	81	190	113	93	1 001	164
Landesstraßen	161	269	240	164	88	644	326	143	2 035	216
Kreisstraßen	42	48	205	79	83	283	144	73	957	159
Anderen Straßen	107	478	347	390	143	779	430	298	2 972	474
An Unfällen mit Personenschaden beteiligte Verkehrsteilnehmer:										
Mofas, Kleinkrafträder (Mopeds, Mokicks)	18	70	58	77	42	145	83	32	525	53
Motorzweiräder mit amtll. Kennzeichen	49	87	83	101	30	240	119	74	783	100
Personenkraftwagen	396	1 208	1 148	924	425	2 363	1 135	703	8 302	1 345
Kraftomnibusse, Obusse	10	17	30	6	6	39	8	10	126	16
Landwirtschaftliche Zugmaschinen	-	-	1	1	1	2	4	3	12	-
Güterkraftfahrzeuge	26	57	77	59	35	105	79	52	490	80
Übrige Kraftfahrzeuge	5	2	11	1	2	11	12	8	52	11
Kraftfahrzeuge zusammen	504	1 441	1 408	1 169	541	2 905	1 440	882	10 290	1 605
Fahrräder	93	197	553	411	185	642	459	270	2 810	293
Fußgänger	65	199	126	76	50	315	124	90	1 045	199
sonstige	2	14	3	30	11	30	16	8	114	22
Verkehrsteilnehmer insgesamt	664	1 851	2 090	1 686	787	3 892	2 039	1 250	14 259	2 119
dar.: von 18 bis unter 21 Jahren	49	163	128	129	66	351	185	106	1 177	167
von 21 bis unter 25 Jahren	49	178	236	164	82	341	175	103	1 328	208
von 65 und mehr Jahren	43	112	130	123	57	302	162	106	1 035	151
Verunglückte Personen	390	1 084	1 198	949	456	2 268	1 215	750	8 310	1 223
Getötete Benutzer von:										
Mofas, Kleinkrafträdern (Mopeds, Mokicks)	-	-	-	-	-	1	-	-	1	-
Motorzweirädern mit amtll. Kennzeichen	-	1	-	-	-	4	-	-	5	4
Personenkraftwagen	1	1	-	-	-	4	-	2	8	3
Güterkraftfahrzeugen	-	-	-	-	-	-	-	-	-	-
Fahrrädern	-	-	3	5	-	2	3	3	15	1
Fußgänger	1	2	2	1	-	4	6	1	17	6
Übrige	-	-	-	1	-	-	-	-	1	-
Getötete insgesamt	2	4	5	7	-	15	8	6	47	14
dar.: unter 6 Jahren	1	-	-	-	-	-	1	-	2	-
von 6 bis unter 15 Jahren	-	-	-	-	-	-	-	-	-	2
von 18 bis unter 21 Jahren	-	1	-	-	-	1	-	1	3	1
von 21 bis unter 25 Jahren	-	-	-	-	-	-	-	1	1	-
von 65 und mehr Jahren	-	2	3	5	-	5	3	2	20	6
Verletzte Benutzer von:										
Mofas, Kleinkrafträdern (Mopeds, Mokicks)	16	70	56	70	38	135	82	38	505	55
Motorzweirädern mit amtll. Kennzeichen	49	83	76	99	32	243	121	77	780	96
Personenkraftwagen	160	530	425	313	158	949	461	292	3 288	573
Güterkraftfahrzeugen	5	12	12	8	5	16	8	6	72	18
Fahrrädern	89	180	484	377	173	579	422	250	2 554	270
Fußgänger	61	188	113	70	48	294	108	77	959	187
Übrige	8	17	27	5	2	37	5	4	105	10
Verletzte insgesamt	388	1 080	1 193	942	456	2 253	1 207	744	8 263	1 209
dar.: unter 6 Jahren	16	59	27	32	13	78	37	16	278	26
von 6 bis unter 15 Jahren	48	121	97	147	87	291	166	113	1 070	118
von 18 bis unter 21 Jahren	35	109	82	65	39	194	115	71	710	112
von 21 bis unter 25 Jahren	28	110	134	83	31	207	104	66	763	117
von 65 und mehr Jahren	29	72	86	82	41	188	102	75	675	84
Polizeilich festgestellte Unfallursachen bei Unfällen mit Personenschaden										
Fehlverhalten der Fahrzeugführer	440	978	1 213	1 179	566	2 201	1 503	759	8 839	1 334
darunter:										
Alkoholeinfluß	15	48	64	50	24	121	74	39	435	61
Nicht angepaßte Geschwindigkeit	60	163	75	111	103	225	199	46	982	230
Nichtbeachten der Vorfahrt	59	186	200	247	107	369	298	150	1 616	211
Fehler beim Abbiegen	39	86	154	121	78	269	161	90	998	162
Falsche Fahrbahnbenutzung	32	82	111	169	42	193	117	86	832	112
Ungenügender Sicherheitsabstand	19	127	164	125	14	189	112	53	803	149
Fehler beim Überholen	6	14	34	24	18	49	30	21	196	32
Falsches Verhalten gegenüber Fußgängern	15	63	75	25	21	149	27	54	429	99
Fehlverhalten bei Fußgängern	48	160	92	48	9	225	76	61	719	134
darunter:										
Alkoholeinfluß	4	7	12	6	-	16	9	4	58	6
Fahrzeugbezogene Mängel (Technische Mängel, Wartungsmängel)	1	6	12	11	4	27	11	9	81	12
Unfallbezogene Ursachen	48	162	43	19	25	146	41	30	514	138
Straßenverhältnisse	48	159	27	8	10	133	19	19	423	116
Witterungseinflüsse	-	1	10	6	14	8	14	6	59	21
Hindernisse und sonstige	-	2	6	5	1	5	8	5	32	1

(KFS)=Kreisfreie Stadt, (K)=Kreis, (LK)=Landkreis, (RB)=Regierungsbezirk, (SB)=Stadtbezirk, (SV)=Stadtverband.

Gegenstand der Nachweisung	Nordrhein - Westfalen									
	nach Kreisen									
	Güters- loh (LK)	Herford (LK)	Höxter (LK)	Lippe (LK)	Minden- Lüb- b. (LK)	Pader- born (LK)	Detmold (RB)	Bochum (KFS)	Dort- mund (KFS)	Hagen (KFS)
Innerhalb von Ortschaften										
Unfälle										
mit Getöteten	10	6	1	3	17	9	59	12	12	11
mit Verletzten	838	604	257	684	797	728	4 908	1 319	2 164	642
mit Personenschaden zusammen	848	610	258	687	814	737	4 967	1 331	2 176	653
Schwerwiegende Unfälle mit Sachschaden (im engeren Sinne)	205	282	51	246	277	216	1 616	297	362	151
Von den Unfällen mit Personenschaden zusammen ereigneten sich auf:										
Autobahnen	-	-	-	-	-	-	-	-	-	-
Bundesstraßen	87	25	37	146	173	25	657	270	374	175
Landesstraßen	253	246	74	213	218	170	1 390	260	622	129
Kreisstraßen	107	71	32	72	93	73	607	309	186	75
Anderen Straßen	401	268	115	256	330	469	2 313	492	994	274
An Unfällen mit Personenschaden beteiligte Verkehrsteilnehmer:										
Mofas, Kleinkrafträder (Mopeds, Mokicks)	60	54	26	65	55	56	369	96	91	33
Motorzweiräder mit amtll. Kennzeichen	73	91	25	66	90	61	506	163	223	114
Personenkraftwagen	978	729	303	835	1 020	975	6 185	1 803	2 931	809
Kraftomnibusse, Obusse	7	6	1	15	3	20	68	31	17	25
Landwirtschaftliche Zugmaschinen	-	2	2	1	5	1	11	1	-	-
Güterkraftfahrzeuge	79	44	18	55	103	38	417	114	177	51
Übrige Kraftfahrzeuge	4	3	3	4	8	5	38	17	23	7
Kraftfahrzeuge zusammen	1 201	929	378	1 041	1 284	1 156	7 594	2 225	3 462	1 039
Fahrräder	367	171	69	178	263	218	1 559	213	446	97
Fußgänger	102	95	58	146	96	121	817	273	485	172
sonstige	8	7	4	7	7	3	58	31	99	11
Verkehrsteilnehmer insgesamt	1 678	1 202	509	1 372	1 650	1 498	10 028	2 742	4 492	1 319
dar.: von 18 bis unter 21 Jahren	147	135	57	132	163	155	956	185	336	120
von 21 bis unter 25 Jahren	160	112	37	116	149	180	962	258	466	116
von 65 und mehr Jahren	150	101	56	114	128	98	798	160	286	94
Verunglückte Personen	998	751	309	823	1 024	921	6 049	1 650	2 645	805
Getötete Benutzer von:										
Mofas, Kleinkrafträdern (Mopeds, Mokicks)	-	-	-	-	1	-	1	1	-	-
Motorzweirädern mit amtll. Kennzeichen	-	1	-	1	3	1	10	2	2	1
Personenkraftwagen	2	1	-	2	3	3	14	3	3	6
Güterkraftfahrzeugen	1	-	-	-	-	-	1	-	-	-
Fahrrädern	4	-	-	-	6	-	11	1	2	1
Fußgänger	3	5	1	-	4	5	24	5	4	5
Übrige	-	-	-	-	-	-	-	-	1	-
Getötete insgesamt	10	7	1	3	17	9	61	12	12	13
dar.: unter 6 Jahren	-	-	-	-	1	1	2	-	-	1
von 6 bis unter 15 Jahren	-	-	-	-	1	2	5	-	-	-
von 18 bis unter 21 Jahren	-	-	-	-	1	-	2	2	1	3
von 21 bis unter 25 Jahren	1	1	-	-	-	-	2	-	1	-
von 65 und mehr Jahren	5	2	1	1	4	2	21	5	4	2
Verletzte Benutzer von:										
Mofas, Kleinkrafträdern (Mopeds, Mokicks)	60	56	25	65	53	64	378	89	85	31
Motorzweirädern mit amtll. Kennzeichen	77	93	23	68	86	63	506	169	233	111
Personenkraftwagen	404	330	133	365	520	450	2 775	854	1 361	358
Güterkraftfahrzeugen	9	5	5	8	16	4	65	19	36	13
Fahrrädern	340	161	64	161	240	207	1 443	198	414	88
Fußgänger	92	82	55	142	85	107	750	258	467	161
Übrige	6	17	3	11	7	17	71	51	37	30
Verletzte insgesamt	988	744	308	820	1 007	912	5 988	1 638	2 633	792
dar.: unter 6 Jahren	27	23	9	27	27	38	177	44	69	26
von 6 bis unter 15 Jahren	131	90	39	113	110	120	721	149	289	105
von 18 bis unter 21 Jahren	88	92	29	86	94	96	597	133	229	69
von 21 bis unter 25 Jahren	82	71	22	74	80	98	544	156	289	75
von 65 und mehr Jahren	95	67	32	71	93	61	503	97	177	63
Polizeilich festgestellte Unfallursachen bei Unfällen mit Personenschaden										
Fehlverhalten der Fahrzeugführer	1 166	755	283	853	966	895	6 262	1 486	2 638	691
darunter:										
Alkoholeinfluß	66	43	11	41	65	64	351	73	142	29
Nicht angepaßte Geschwindigkeit	159	80	25	130	81	136	841	171	272	72
Nichtbeachten der Vorfahrt	234	156	59	119	198	114	1 091	199	396	79
Fehler beim Abbiegen	133	105	37	90	116	126	769	129	235	70
Falsche Fahrbahnbenutzung	108	46	6	76	72	61	481	59	124	41
Ungenügender Sicherheitsabstand	86	64	25	63	126	65	578	240	383	121
Fehler beim Überholen	22	28	7	23	33	15	160	31	47	25
Falsches Verhalten gegenüber Fußgängern	40	41	22	56	30	54	342	125	208	112
Fehlverhalten bei Fußgängern	63	71	36	107	77	75	563	194	302	104
darunter:										
Alkoholeinfluß	6	4	5	9	11	3	44	27	30	2
Fahrzeugbezogene Mängel (Technische Mängel, Wartungsmängel)	8	8	1	11	9	13	62	4	13	14
Unfallbezogene Ursachen	31	24	8	32	39	51	323	19	222	106
Straßenverhältnisse	21	14	6	15	17	29	218	6	206	100
Witterungseinflüsse	6	4	-	13	10	19	73	6	10	4
Hindernisse und sonstige	4	6	2	4	12	3	32	7	6	2

(KFS)=Kreisfreie Stadt, (K)=Kreis, (LK)=Landkreis, (RB)=Regierungsbezirk, (SB)=Stadtbezirk, (SV)=Stadtverband.

Gegenstand der Nachweisung	Nordrhein - Westfalen									
	nach Kreisen									
	Hamm (KFS)	Herne (KFS)	Ennepe- Ruhr-Kr. (LK)	Hoch- Sauerl. (LK)	Märk. Kreis (LK)	Olpe (LK)	Siegen- Wittg. (LK)	Soest (LK)	Unna (LK)	Arns- berg (RB)
Innerhalb von Ortschaften										
Unfälle	-	3	5	1	9	6	4	5	5	73
mit Getöteten	711	504	791	557	1 071	229	617	623	1 180	10 408
mit Verletzten	711	507	796	558	1 080	235	621	628	1 185	10 481
Schwerwiegende Unfälle mit Sachschaden (im engeren Sinne)	133	106	146	187	250	101	146	158	180	2 217
Von den Unfällen mit Personenschaden zusammen ereigneten sich auf:	-	-	-	-	-	-	-	-	-	-
Autobahnen	135	23	159	129	207	66	204	97	277	2 116
Bundesstraßen	178	145	231	132	377	52	172	134	310	2 742
Landesstraßen	125	110	14	29	43	19	65	49	132	1 156
Kreisstraßen	273	229	392	268	453	98	180	348	466	4 467
Anderen Straßen	-	-	-	-	-	-	-	-	-	-
An Unfällen mit Personenschaden beteiligte Verkehrsteilnehmer:	-	-	-	-	-	-	-	-	-	-
Mofas, Kleinkrafträder (Mopeds, Mokicks)	89	62	58	39	80	24	58	49	91	770
Motorzweiräder mit aml. Kennzeichen	66	35	132	61	145	27	66	64	113	1 209
Personenkraftwagen	859	615	991	712	1 371	285	787	744	1 425	13 332
Kraftomnibusse, Obusse	7	16	21	4	33	2	18	10	18	202
Landwirtschaftliche Zugmaschinen	2	-	-	1	1	-	3	2	1	11
Güterkraftfahrzeuge	45	28	69	60	113	27	67	38	70	859
Übrige Kraftfahrzeuge	8	10	5	4	12	2	5	2	10	105
Kraftfahrzeuge zusammen	1 076	766	1 276	881	1 755	367	1 004	909	1 728	16 488
Fahrräder	227	150	129	111	163	35	120	255	420	2 366
Fußgänger	120	117	189	121	246	65	122	100	226	2 236
sonstige	9	12	14	3	3	5	3	8	14	212
Verkehrsteilnehmer insgesamt	1 432	1 045	1 608	1 116	2 167	472	1 249	1 272	2 388	21 302
dar.: von 18 bis unter 21 Jahren	141	79	130	94	221	49	117	92	214	1 778
von 21 bis unter 25 Jahren	159	81	155	111	202	47	133	107	222	2 057
von 65 und mehr Jahren	101	86	103	93	126	35	101	107	176	1 468
Verunglückte Personen	844	594	950	701	1 328	285	738	735	1 401	12 676
Getötete Benutzer von:	-	-	-	-	-	-	-	-	-	-
Mofas, Kleinkrafträdern (Mopeds, Mokicks)	-	-	1	-	-	-	-	-	-	2
Motorzweirädern mit aml. Kennzeichen	-	-	-	-	1	-	1	-	1	8
Personenkraftwagen	-	3	-	-	2	2	1	1	-	21
Güterkraftfahrzeugen	-	-	-	-	-	-	-	-	-	-
Fahrrädern	-	-	-	-	1	1	-	1	-	7
Fußgänger	-	1	4	1	5	3	2	3	3	36
Übrige	-	1	-	-	-	-	-	-	1	3
Getötete insgesamt	-	5	5	1	9	6	4	5	5	77
dar.: unter 6 Jahren	-	-	-	-	-	-	1	-	-	2
von 6 bis unter 15 Jahren	-	-	-	-	2	-	-	-	-	2
von 18 bis unter 21 Jahren	-	-	-	-	-	1	-	-	-	7
von 21 bis unter 25 Jahren	-	1	-	-	1	-	-	-	-	3
von 65 und mehr Jahren	-	1	2	1	3	3	1	2	2	26
Verletzte Benutzer von:	-	-	-	-	-	-	-	-	-	-
Mofas, Kleinkrafträdern (Mopeds, Mokicks)	86	60	61	38	80	23	59	50	96	758
Motorzweirädern mit aml. Kennzeichen	67	34	137	63	154	28	65	61	114	1 236
Personenkraftwagen	354	230	398	360	638	131	357	280	558	5 879
Güterkraftfahrzeugen	9	3	17	11	23	2	8	5	13	159
Fahrrädern	206	134	121	106	160	33	115	229	384	2 188
Fußgänger	114	107	182	118	237	62	115	93	211	2 125
Übrige	8	21	29	4	27	-	15	12	20	254
Verletzte insgesamt	844	589	945	700	1 319	279	734	730	1 396	12 599
dar.: unter 6 Jahren	40	19	33	31	63	14	23	19	57	438
von 6 bis unter 15 Jahren	88	86	120	108	198	45	78	106	205	1 577
von 18 bis unter 21 Jahren	76	36	79	57	136	30	66	55	126	1 092
von 21 bis unter 25 Jahren	97	45	96	50	114	29	82	55	110	1 198
von 65 und mehr Jahren	55	57	55	62	84	15	66	68	107	906
Polizeilich festgestellte Unfallursachen bei Unfällen mit Personenschaden	-	-	-	-	-	-	-	-	-	-
Fehlverhalten der Fahrzeugführer	839	558	920	710	1 252	261	768	829	1 451	12 403
darunter:	-	-	-	-	-	-	-	-	-	-
Alkoholeinfluß	44	32	42	19	57	12	30	41	80	601
Nicht angepaßte Geschwindigkeit	115	60	135	86	145	40	95	113	194	1 498
Nichtbeachten der Vorfahrt	137	80	99	113	170	41	99	139	230	1 782
Fehler beim Abbiegen	98	62	78	63	90	20	74	84	144	1 147
Falsche Fahrbahnbenutzung	74	32	54	53	47	16	39	62	115	716
Ungenügender Sicherheitsabstand	93	48	105	96	99	15	75	87	193	1 555
Fehler beim Überholen	19	13	23	19	29	6	13	28	49	302
Falsches Verhalten gegenüber Fußgängern	62	42	122	80	129	41	43	50	98	1 112
Fehlverhalten bei Fußgängern	70	53	110	71	166	44	80	50	115	1 359
darunter:	-	-	-	-	-	-	-	-	-	-
Alkoholeinfluß	9	6	10	-	13	2	3	2	5	109
Fahrzeugbezogene Mängel (Technische Mängel, Wartungsmängel)	5	12	8	9	15	3	11	7	10	111
Unfallbezogene Ursachen	95	6	80	122	48	14	121	38	78	949
Straßenverhältnisse	51	3	68	102	28	9	119	28	71	791
Witterungseinflüsse	2	2	7	16	10	5	2	6	2	72
Hindernisse und sonstige	42	1	5	4	10	-	-	4	5	86

Gegenstand der Nachweisung	Nordrhein - Westfalen									
	insgesamt	nach Kreisen								
		Düsseldorf (KFS)	Duisburg (KFS)	Essen (KFS)	Krefeld (KFS)	Mönch. gladb. (KFS)	Mülheim (KFS)	Oberhausen (KFS)	Remscheid (KFS)	Solingen (KFS)
Außerhalb von Ortschaften										
Unfälle										
mit Getöteten	765	3	6	4	1	3	1	5	3	3
mit Verletzten	22 286	169	275	197	110	204	74	91	68	49
mit Personenschaden zusammen	23 051	172	281	201	111	207	75	96	71	52
Schwerwiegende Unfälle mit Sachschaden (im engeren Sinne)	9 162	88	124	90	40	69	49	48	21	23
Von den Unfällen mit Personenschaden zusammen ereigneten sich auf:										
Autobahnen	5 420	97	214	132	28	88	75	95	24	6
Bundesstraßen	5 000	32	24	18	44	30	-	-	24	7
Landesstraßen	7 873	32	33	48	19	62	-	-	18	29
Kreisstraßen	2 887	-	-	1	5	8	-	-	-	6
Anderen Straßen	1 871	11	10	2	15	19	-	1	5	4
An Unfällen mit Personenschaden beteiligte Verkehrsteilnehmer:										
Mofas, Kleinkrafträder (Mopeds, Mokicks)	790	-	1	3	2	7	-	-	-	-
Motorzweiräder mit amtl. Kennzeichen	2 983	25	32	32	13	18	6	4	9	13
Personenkraftwagen	33 299	297	509	327	170	319	128	180	125	68
Kraftomnibusse, Obusse	199	2	2	2	-	1	1	1	-	2
Landwirtschaftliche Zugmaschinen	202	-	-	-	1	-	-	-	-	-
Güterkraftfahrzeuge	3 948	42	64	30	26	60	12	17	23	9
Übrige Kraftfahrzeuge	216	2	3	2	-	4	1	2	2	-
Kraftfahrzeuge zusammen	41 637	368	611	396	212	409	148	204	159	92
Fahrräder	1 886	3	9	2	10	15	-	-	2	7
Fußgänger	581	3	3	4	-	2	-	3	2	3
sonstige	369	1	2	5	2	4	1	4	2	-
Verkehrsteilnehmer insgesamt	44 473	375	625	407	224	430	149	211	165	102
dar.: von 18 bis unter 21 Jahren	4 310	20	60	25	18	33	13	24	13	7
von 21 bis unter 25 Jahren	4 880	36	68	48	25	39	19	31	18	5
von 65 und mehr Jahren	2 534	23	32	12	17	22	3	11	9	12
Verunglückte Personen	34 323	230	412	292	189	326	114	160	111	78
Getötete Benutzer von:										
Mofas, Kleinkrafträdern (Mopeds, Mokicks)	7	-	1	-	-	-	-	-	-	-
Motorzweirädern mit amtl. Kennzeichen	128	1	1	2	-	-	-	-	-	-
Personenkraftwagen	550	2	4	1	1	1	1	2	2	3
Güterkraftfahrzeugen	27	-	-	-	-	-	-	-	-	-
Fahrrädern	51	-	-	-	-	1	-	-	-	1
Fußgänger	62	-	-	1	-	-	-	2	1	-
Übrige	14	-	-	-	-	1	-	1	-	-
Getötete insgesamt	839	3	6	4	1	3	1	5	3	4
dar.: unter 6 Jahren	10	-	-	-	-	-	-	-	-	-
von 6 bis unter 15 Jahren	12	-	-	-	-	-	-	-	-	1
von 18 bis unter 21 Jahren	92	-	1	-	-	-	1	-	-	-
von 21 bis unter 25 Jahren	85	-	-	1	-	-	-	1	-	-
von 65 und mehr Jahren	110	-	1	-	-	-	-	1	-	-
Verletzte Benutzer von:										
Mofas, Kleinkrafträdern (Mopeds, Mokicks)	782	-	-	3	2	6	-	-	-	-
Motorzweirädern mit amtl. Kennzeichen	2 941	25	32	31	13	19	6	5	8	14
Personenkraftwagen	25 772	182	340	240	149	266	98	146	89	49
Güterkraftfahrzeugen	1 402	14	21	7	13	16	3	1	6	1
Fahrrädern	1 703	3	9	2	10	12	-	-	2	6
Fußgänger	472	3	3	2	-	2	-	1	1	3
Übrige	412	-	1	3	1	2	6	2	2	1
Verletzte insgesamt	33 484	227	406	288	188	323	113	155	108	74
dar.: unter 6 Jahren	632	1	13	3	4	7	-	1	3	-
von 6 bis unter 15 Jahren	1 390	2	10	8	7	21	2	1	5	8
von 18 bis unter 21 Jahren	3 863	17	43	27	18	28	16	23	12	4
von 21 bis unter 25 Jahren	3 957	24	49	43	22	34	16	28	12	3
von 65 und mehr Jahren	1 901	15	20	16	13	14	7	8	5	7
Polizeilich festgestellte Unfallursachen bei Unfällen mit Personenschaden										
Fehlverhalten der Fahrzeugführer	32 310	291	481	312	151	298	126	163	93	68
darunter:										
Alkoholeinfluß	1 638	6	24	19	6	11	6	6	2	2
Nicht angepaßte Geschwindigkeit	9 650	102	187	113	29	74	52	62	36	22
Nichtbeachten der Vorfahrt	3 571	20	20	12	21	33	-	3	9	4
Fehler beim Abbiegen	1 896	1	12	6	8	16	-	-	2	3
Falsche Fahrbahnbenutzung	1 262	2	12	7	3	9	-	3	2	2
Ungenügender Sicherheitsabstand	3 935	35	86	15	26	23	1	28	18	12
Fehler beim Überholen	1 964	16	13	8	5	17	4	12	4	4
Falsches Verhalten gegenüber Fußgängern	222	1	1	1	-	-	-	-	1	2
Fehlverhalten bei Fußgängern	462	3	4	4	-	2	-	2	1	2
darunter:										
Alkoholeinfluß	89	1	-	1	-	-	-	-	-	1
Fahrzeugbezogene Mängel (Technische Mängel, Wartungsmängel)	497	4	9	2	1	5	3	2	1	1
Unfallbezogene Ursachen	3 685	42	57	75	25	25	31	22	9	5
Straßenverhältnisse	2 710	42	49	69	23	8	31	21	8	5
Witterungseinflüsse	434	-	4	1	2	13	-	1	1	-
Hindernisse und sonstige	541	-	4	5	-	4	-	-	-	-

(KFS)=Kreisfreie Stadt, (K)=Kreis, (LK)=Landkreis, (RB)=Regierungsbezirk, (SB)=Stadtbezirk, (SV)=Stadtverband.

Gegenstand der Nachweisung	Nordrhein - Westfalen									
	nach Kreisen									
	Wupper- tal (KFS)	Kleve (LK)	Mett- mann (LK)	Neuss (LK)	Viersen (LK)	Wesel (LK)	Düssel- dorf (RB)	Aachen (KFS)	Bonn (KFS)	Köln (KFS)
Außerhalb von Ortschaften										
Unfälle										
mit Getöteten	7	46	10	14	20	34	160	7	2	14
mit Verletzten	190	702	559	701	523	849	4 761	162	177	938
mit Personenschaden zusammen	197	748	569	715	543	883	4 921	169	179	952
Schwerwiegende Unfälle mit Sachschaden (im engeren Sinne)	122	207	274	253	196	280	1 884	83	100	416
Von den Unfällen mit Personenschaden zusammen ereigneten sich auf:										
Autobahnen	105	49	236	259	65	157	1 630	78	121	507
Bundesstraßen	15	283	59	122	144	191	993	15	20	136
Landesstraßen	71	258	203	212	203	373	1 561	56	30	148
Kreisstraßen	2	83	55	75	102	71	408	2	3	76
Anderen Straßen	4	75	16	47	29	91	329	18	5	85
An Unfällen mit Personenschaden beteiligte Verkehrsteilnehmer:										
Mofas, Kleinkrafträder (Mopeds, Mokicks)	-	34	16	12	21	44	140	1	2	25
Motorzweiräder mit amtl. Kennzeichen	38	81	77	81	46	148	623	11	16	79
Personenkraftwagen	276	1 036	903	1 119	802	1 178	7 437	264	302	1 629
Kraftomnibusse, Obusse	1	3	6	3	6	8	38	3	1	9
Landwirtschaftliche Zugmaschinen	-	16	-	6	6	8	37	1	-	-
Güterkraftfahrzeuge	42	89	113	136	77	122	862	37	27	310
Übrige Kraftfahrzeuge	1	6	9	7	5	8	52	1	-	12
Kraftfahrzeuge zusammen	358	1 265	1 124	1 364	963	1 516	9 189	318	348	2 064
Fahrräder	8	87	38	86	70	116	453	15	16	74
Fußgänger	3	22	15	16	10	21	107	2	1	21
sonstige	8	13	4	4	7	25	82	2	2	6
Verkehrsteilnehmer insgesamt	377	1 387	1 181	1 470	1 050	1 678	9 831	337	367	2 165
dar.: von 18 bis unter 21 Jahren	26	148	75	114	97	154	827	24	33	121
von 21 bis unter 25 Jahren	28	154	109	136	105	164	985	27	47	198
von 65 und mehr Jahren	16	94	62	78	63	110	564	19	13	98
Verunglückte Personen	272	1 099	832	1 061	802	1 333	7 311	270	266	1 431
Getötete Benutzer von:										
Mofas, Kleinkrafträdern (Mopeds, Mokicks)	-	-	-	-	-	-	1	-	-	-
Motorzweirädern mit amtl. Kennzeichen	1	9	2	4	1	2	23	-	-	-
Personenkraftwagen	6	39	6	9	15	27	119	6	1	8
Güterkraftfahrzeugen	1	3	1	1	-	3	9	-	1	1
Fahrrädern	-	1	2	-	2	1	8	-	-	2
Fußgänger	-	2	-	-	1	2	9	1	-	2
Übrige	-	1	-	-	1	2	6	-	-	2
Getötete insgesamt	8	55	11	14	20	37	175	7	2	15
dar.: unter 6 Jahren	-	1	1	-	-	-	2	-	-	-
von 6 bis unter 15 Jahren	-	-	1	-	-	-	2	-	-	1
von 18 bis unter 21 Jahren	-	7	1	1	1	6	18	1	-	-
von 21 bis unter 25 Jahren	-	7	1	1	3	6	20	1	-	2
von 65 und mehr Jahren	-	6	1	-	5	7	21	2	1	1
Verletzte Benutzer von:										
Mofas, Kleinkrafträdern (Mopeds, Mokicks)	-	34	15	12	23	44	139	1	1	27
Motorzweirädern mit amtl. Kennzeichen	39	72	72	77	51	145	609	13	15	81
Personenkraftwagen	194	790	637	810	607	902	5 499	219	223	1 115
Güterkraftfahrzeugen	20	34	44	45	28	54	307	15	7	91
Fahrrädern	8	83	33	77	60	103	408	11	16	67
Fußgänger	3	19	13	14	8	18	90	-	1	16
Übrige	-	12	7	12	5	30	84	4	1	19
Verletzte insgesamt	264	1 044	821	1 047	782	1 296	7 136	263	264	1 416
dar.: unter 6 Jahren	3	27	17	24	18	28	149	5	5	18
von 6 bis unter 15 Jahren	10	45	22	34	36	61	272	8	7	39
von 18 bis unter 21 Jahren	21	129	69	91	92	150	740	23	24	112
von 21 bis unter 25 Jahren	22	112	93	98	78	139	773	20	41	168
von 65 und mehr Jahren	7	74	40	67	48	77	418	24	5	59
Polizeilich festgestellte Unfallursachen bei Unfällen mit Personenschaden										
Fehlverhalten der Fahrzeugführer	304	863	843	992	633	1 339	6 957	257	366	1 531
darunter:										
Alkoholeinfluß	11	44	27	38	29	64	295	11	15	45
Nicht angepaßte Geschwindigkeit	125	158	239	291	149	339	1 978	50	96	408
Nichtbeachten der Vorfahrt	20	187	75	115	132	188	839	14	19	86
Fehler beim Abbiegen	3	87	27	68	71	89	393	20	4	86
Falsche Fahrbahnbenutzung	2	44	30	24	27	57	224	5	4	39
Ungenügender Sicherheitsabstand	48	106	51	141	103	156	849	44	59	389
Fehler beim Überholen	16	44	58	57	31	61	350	16	20	78
Falsches Verhalten gegenüber Fußgängern	1	11	4	5	3	2	32	-	-	14
Fehlverhalten bei Fußgängern	3	21	9	16	6	19	92	3	1	11
darunter:										
Alkoholeinfluß	1	4	1	2	1	4	16	1	-	1
Fahrzeugbezogene Mängel (Technische Mängel, Wartungsmängel)	3	16	17	25	13	18	120	2	2	31
Unfallbezogene Ursachen	48	87	91	143	58	113	831	19	28	118
Straßenverhältnisse	45	42	80	91	30	68	612	19	21	94
Witterungseinflüsse	1	18	7	19	18	18	103	-	2	11
Hindernisse und sonstige	2	27	4	33	10	27	116	-	5	13

Gegenstand der Nachweisung	Nordrhein - Westfalen									
	nach Kreisen									
	Lever- kusen (KFS)	Aachen (LK)	Düren (LK)	Erft- kreis (LK)	Euskir- chen (LK)	Heins- berg (LK)	Oberb. Kreis (LK)	Rhein- Berg.Kr (LK)	Rhein- Sieg-Kr (LK)	Köln (RB)
Außerhalb von Ortschaften										
Unfälle										
mit Getöteten	2	13	18	14	20	17	26	6	28	167
mit Verletzten	125	332	592	744	543	364	682	413	1 071	6 143
mit Personenschaden zusammen	127	345	610	758	563	381	708	419	1 099	6 310
Schwerwiegende Unfälle mit Sachschaden (im engeren Sinne)	51	102	172	276	132	118	319	204	502	2 475
Von den Unfällen mit Personenschaden zusammen ereigneten sich auf:										
Autobahnen	101	51	77	237	57	34	73	106	227	1 669
Bundesstraßen	3	82	140	145	201	65	154	35	245	1 241
Landesstraßen	22	142	259	250	194	178	366	216	449	2 310
Kreisstraßen	-	45	83	98	75	48	66	36	89	621
Anderen Straßen	1	25	51	28	36	56	49	26	89	469
An Unfällen mit Personenschaden beteiligte Verkehrsteilnehmer:										
Mofas, Kleinkrafträder (Mopeds, Mokicks)	1	16	24	26	23	17	21	18	42	216
Motorzweiräder mit aml. Kennzeichen	13	82	98	70	90	54	124	91	134	862
Personenkraftwagen	225	455	789	1 153	706	509	986	538	1 534	9 090
Kraftomnibusse, Obusse	4	4	5	3	7	1	4	3	21	65
Landwirtschaftliche Zugmaschinen	-	1	10	8	17	5	2	3	9	56
Güterkraftfahrzeuge	46	56	82	166	76	36	89	47	168	1 140
Übrige Kraftfahrzeuge	1	1	6	10	2	6	3	8	9	59
Kraftfahrzeuge zusammen	290	615	1 014	1 436	921	628	1 229	708	1 917	11 488
Fahrräder	2	17	48	63	38	36	23	32	86	450
Fußgänger	1	10	10	9	12	13	15	10	30	134
sonstige	-	8	16	8	3	9	8	14	33	109
Verkehrsteilnehmer insgesamt	293	650	1 088	1 516	974	686	1 275	764	2 066	12 181
dar.: von 18 bis unter 21 Jahren	16	72	121	134	123	78	167	55	202	1 146
von 21 bis unter 25 Jahren	29	83	103	156	114	89	130	85	212	1 273
von 65 und mehr Jahren	17	35	71	88	69	50	73	43	103	679
Verunglückte Personen	206	540	883	1 154	899	569	1 030	596	1 581	9 425
Getötete Benutzer von:										
Mofas, Kleinkrafträdern (Mopeds, Mokicks)	-	-	-	-	-	-	2	-	-	2
Motorzweirädern mit aml. Kennzeichen	-	7	6	3	5	3	6	2	5	37
Personenkraftwagen	2	6	11	9	17	8	20	4	23	115
Güterkraftfahrzeugen	-	-	-	1	-	-	-	-	1	4
Fahrrädern	-	-	1	-	1	2	-	-	2	8
Fußgänger	-	-	1	1	2	4	2	-	-	13
Übrige	-	-	-	1	-	-	-	-	-	3
Getötete insgesamt	2	13	19	15	25	17	30	6	31	182
dar.: unter 6 Jahren	-	-	-	-	-	-	-	1	-	1
von 6 bis unter 15 Jahren	-	-	-	-	-	-	1	-	1	3
von 18 bis unter 21 Jahren	1	1	1	-	4	4	2	-	3	17
von 21 bis unter 25 Jahren	-	4	1	2	3	2	2	1	7	25
von 65 und mehr Jahren	-	1	1	1	4	4	4	1	3	23
Verletzte Benutzer von:										
Mofas, Kleinkrafträdern (Mopeds, Mokicks)	1	16	25	27	22	17	18	16	40	211
Motorzweirädern mit aml. Kennzeichen	13	72	92	73	97	53	123	95	140	867
Personenkraftwagen	162	378	650	883	662	424	789	419	1 180	7 104
Güterkraftfahrzeugen	21	19	27	62	30	15	28	17	68	400
Fahrrädern	2	15	46	61	36	32	21	29	78	414
Fußgänger	1	9	9	7	10	8	12	9	28	110
Übrige	4	18	15	26	17	3	9	5	16	137
Verletzte insgesamt	204	527	864	1 139	874	552	1 000	590	1 550	9 243
dar.: unter 6 Jahren	1	19	13	26	24	19	7	5	29	171
von 6 bis unter 15 Jahren	8	15	31	54	38	24	36	29	69	358
von 18 bis unter 21 Jahren	12	80	112	119	116	60	147	49	182	1 036
von 21 bis unter 25 Jahren	23	64	96	121	104	73	110	80	176	1 076
von 65 und mehr Jahren	13	36	60	71	57	40	48	29	74	516
Polizeilich festgestellte Unfallursachen bei Unfällen mit Personenschaden										
Fehlverhalten der Fahrzeugführer	211	495	785	1 140	608	526	861	688	1 592	9 060
darunter:										
Alkoholeinfluß	2	24	30	49	45	31	51	19	95	417
Nicht angepaßte Geschwindigkeit	85	173	249	264	147	143	334	221	491	2 661
Nichtbeachten der Vorfahrt	9	40	112	118	88	85	99	44	150	864
Fehler beim Abbiegen	2	38	59	79	58	47	51	28	82	554
Falsche Fahrbahnbenutzung	1	36	18	39	25	19	38	43	56	323
Ungenügender Sicherheitsabstand	53	60	78	161	81	39	64	69	152	1 249
Fehler beim Überholen	10	32	74	62	34	35	44	39	112	556
Falsches Verhalten gegenüber Fußgängern	1	5	7	2	3	4	11	3	12	62
Fehlverhalten bei Fußgängern	1	5	7	8	10	10	12	5	25	98
darunter:										
Alkoholeinfluß	-	1	1	1	1	1	1	1	4	13
Fahrzeugbezogene Mängel (Technische Mängel, Wartungsmängel)	5	4	13	29	10	13	16	14	32	171
Unfallbezogene Ursachen	19	30	171	85	135	58	85	84	175	1 007
Straßenverhältnisse	17	24	127	55	68	25	60	73	130	713
Witterungseinflüsse	1	1	34	17	18	17	9	6	21	137
Hindernisse und sonstige	1	5	10	13	49	16	16	5	24	157

(KFS)=Kreisfreie Stadt, (K)=Kreis, (LK)=Landkreis, (RB)=Regierungsbezirk, (SB)=Stadtbezirk, (SV)=Stadtverband.

Gegenstand der Nachweisung	Nordrhein - Westfalen									
	nach Kreisen									
	Bottrop (KFS)	Gelsen- kirchen (KFS)	Münster (KFS)	Borken (LK)	Coes- feld (LK)	Reck- linghs. (LK)	Stein- furt (LK)	Waren- dorf (LK)	Münster (RB)	Biele- feld (KFS)
Außerhalb von Ortschaften										
Unfälle										
mit Getöteten	3	4	6	28	31	31	26	26	155	7
mit Verletzten	157	168	255	652	556	688	814	535	3 825	261
mit Personenschaden zusammen	160	172	261	680	587	719	840	561	3 980	268
Schwerwiegende Unfälle mit Sachschaden (im engeren Sinne)	42	28	107	188	227	211	304	177	1 284	124
Von den Unfällen mit Personenschaden zusammen ereigneten sich auf:										
Autobahnen	47	47	66	38	64	209	125	44	640	43
Bundesstraßen	43	18	48	164	135	145	135	141	829	74
Landesstraßen	44	49	75	254	186	217	340	206	1 371	103
Kreisstraßen	7	42	50	149	142	98	146	120	754	32
Anderen Straßen	19	16	22	75	60	50	94	50	386	16
An Unfällen mit Personenschaden beteiligte Verkehrsteilnehmer:										
Mofas, Kleinkrafträder (Mopeds, Mokicks)	4	5	8	43	30	22	45	20	177	5
Motorzweiräder mit amtl. Kennzeichen	21	18	20	79	95	125	91	62	511	30
Personenkraftwagen	270	276	381	871	753	1 058	1 118	729	5 456	427
Kraftomnibusse, Obusse	3	2	2	6	5	11	8	5	42	2
Landwirtschaftliche Zugmaschinen	-	-	2	13	5	3	18	12	53	-
Güterkraftfahrzeuge	31	24	48	82	69	117	140	66	577	48
Übrige Kraftfahrzeuge	2	2	4	4	6	9	9	4	40	3
Kraftfahrzeuge zusammen	331	327	465	1 098	963	1 345	1 429	898	6 856	515
Fahrräder	13	15	54	103	59	66	76	50	436	32
Fußgänger	-	11	8	22	12	28	23	12	116	11
sonstige	-	1	5	22	18	13	17	13	89	4
Verkehrsteilnehmer insgesamt	344	354	532	1 245	1 052	1 452	1 545	973	7 497	562
dar.: von 18 bis unter 21 Jahren	33	29	36	154	121	124	163	124	784	52
von 21 bis unter 25 Jahren	35	49	54	161	136	156	185	115	891	61
von 65 und mehr Jahren	11	25	29	77	72	68	113	54	449	36
Verunglückte Personen	247	252	399	992	860	1 051	1 283	867	5 951	375
Getötete Benutzer von:										
Mofas, Kleinkrafträdern (Mopeds, Mokicks)	-	-	-	-	-	-	1	-	1	-
Motorzweirädern mit amtl. Kennzeichen	-	1	-	3	12	5	3	2	26	1
Personenkraftwagen	3	3	3	17	15	21	19	18	99	5
Güterkraftfahrzeugen	-	-	-	1	1	1	-	-	3	-
Fahrrädern	1	-	2	5	3	-	3	5	19	-
Fußgänger	-	-	1	3	3	6	2	3	18	2
Übrige	-	-	-	2	-	-	-	-	2	-
Getötete insgesamt	4	4	6	31	34	33	28	28	158	8
dar.: unter 6 Jahren	-	1	-	-	-	-	-	1	2	-
von 6 bis unter 15 Jahren	-	-	-	1	1	-	-	1	3	2
von 18 bis unter 21 Jahren	-	-	1	4	6	2	5	4	22	-
von 21 bis unter 25 Jahren	-	-	-	4	2	1	5	1	13	-
von 65 und mehr Jahren	1	-	2	8	7	3	7	3	31	1
Verletzte Benutzer von:										
Mofas, Kleinkrafträdern (Mopeds, Mokicks)	4	5	8	45	31	23	45	17	178	4
Motorzweirädern mit amtl. Kennzeichen	21	18	20	76	85	123	92	63	498	30
Personenkraftwagen	193	193	287	676	609	742	968	672	4 340	275
Güterkraftfahrzeugen	12	5	13	29	32	33	56	32	212	16
Fahrrädern	12	13	45	92	54	60	67	42	385	31
Fußgänger	-	10	7	17	8	17	20	9	88	9
Übrige	1	4	13	26	7	20	7	4	82	2
Verletzte insgesamt	243	248	393	961	826	1 018	1 255	839	5 783	367
dar.: unter 6 Jahren	3	2	6	14	9	20	25	15	94	5
von 6 bis unter 15 Jahren	12	11	25	46	21	43	76	40	274	14
von 18 bis unter 21 Jahren	24	30	42	147	103	101	144	126	717	50
von 21 bis unter 25 Jahren	27	37	50	126	121	114	153	102	730	45
von 65 und mehr Jahren	8	16	18	54	57	40	92	36	321	23
Polizeilich festgestellte Unfallursachen bei Unfällen mit Personenschaden										
Fehlverhalten der Fahrzeugführer	259	221	337	902	814	983	1 265	680	5 461	386
darunter:										
Alkoholeinfluß	10	13	16	47	33	61	79	50	309	21
Nicht angepaßte Geschwindigkeit	61	61	80	208	308	248	359	212	1 537	112
Nichtbeachten der Vorfahrt	35	30	45	170	106	95	161	86	728	40
Fehler beim Abbiegen	10	19	10	64	64	81	69	51	368	25
Falsche Fahrbahnbenutzung	7	3	16	53	35	31	48	48	241	19
Ungenügender Sicherheitsabstand	23	42	71	82	38	115	120	45	536	56
Fehler beim Überholen	9	3	24	54	40	80	81	63	354	23
Falsches Verhalten gegenüber Fußgängern	-	6	5	5	6	7	2	2	33	4
Fehlverhalten bei Fußgängern	-	5	7	19	9	21	18	13	92	11
darunter:										
Alkoholeinfluß	-	-	2	6	2	4	4	5	23	2
Fahrzeugbezogene Mängel (Technische Mängel, Wartungsmängel)	3	2	4	7	12	11	17	10	66	8
Unfallbezogene Ursachen	29	38	39	61	78	105	112	79	541	34
Straßenverhältnisse	27	38	26	25	43	78	63	52	352	28
Witterungseinflüsse	2	-	4	14	24	13	15	6	78	5
Hindernisse und sonstige	-	-	9	22	11	14	34	21	111	1

Gegenstand der Nachweisung	N o r d r h e i n - W e s t f a l e n									
	nach Kreisen									
	Güters- loh (LK)	Herford (LK)	Höxter (LK)	Lippe (LK)	Minden- Lüb- b. (LK)	Pader- born (LK)	Detmold (RB)	Bochum (KFS)	Dort- mund (KFS)	Hagen (KFS)
Außerhalb von Ortschaften										
Unfälle										
mit Getöteten	28	12	19	24	30	22	142	5	14	4
mit Verletzten	653	309	321	517	499	549	3 109	232	380	179
mit Personenschaden zusammen	681	321	340	541	529	571	3 251	237	394	183
Schwerwiegende Unfälle mit Sachschaden (im engeren Sinne)	246	182	112	251	216	338	1 469	134	176	136
Von den Unfällen mit Personenschaden zusammen ereigneten sich auf:										
Autobahnen	68	42	3	11	33	67	267	156	139	98
Bundesstraßen	142	67	149	174	133	119	858	11	92	24
Landesstraßen	248	115	92	237	187	204	1 186	34	93	50
Kreisstraßen	133	63	74	91	92	99	584	25	28	2
Anderen Straßen	90	34	22	28	84	82	356	11	42	9
An Unfällen mit Personenschaden beteiligte Verkehrsteilnehmer:										
Mofas, Kleinkrafträder (Mopeds, Mokicks)	28	17	6	31	27	21	135	6	9	-
Motorzweiräder mit amtll. Kennzeichen	66	38	36	74	62	52	358	14	43	21
Personenkraftwagen	937	450	450	746	714	777	4 501	461	597	302
Kraftomnibusse, Obusse	7	4	-	5	3	3	24	-	2	1
Landwirtschaftliche Zugmaschinen	5	2	4	4	7	3	25	-	-	-
Güterkraftfahrzeuge	110	58	44	71	91	76	498	69	86	61
Übrige Kraftfahrzeuge	6	3	2	6	2	3	25	3	5	2
Kraftfahrzeuge zusammen	1 159	572	542	937	906	935	5 566	553	742	387
Fahrräder	78	20	27	37	41	55	290	13	26	10
Fußgänger	17	7	3	14	20	15	87	7	11	3
sonstige	8	3	4	2	7	4	32	3	7	-
Verkehrsteilnehmer insgesamt	1 262	602	576	990	974	1 009	5 975	576	786	400
dar.: von 18 bis unter 21 Jahren	142	70	79	104	117	117	681	40	47	30
von 21 bis unter 25 Jahren	135	74	81	118	94	111	674	78	92	41
von 65 und mehr Jahren	63	49	47	79	53	48	375	12	44	22
Verunglückte Personen	952	474	535	810	832	852	4 830	336	587	293
Getötete Benutzer von:										
Mofas, Kleinkrafträdern (Mopeds, Mokicks)	1	1	-	-	-	-	2	-	-	-
Motorzweirädern mit amtll. Kennzeichen	6	3	-	4	2	2	18	-	2	1
Personenkraftwagen	18	8	18	19	27	17	112	3	9	3
Güterkraftfahrzeuge	1	-	1	-	2	-	4	1	1	-
Fahrrädern	1	-	3	2	1	2	9	-	1	-
Fußgänger	2	2	1	1	3	2	13	-	-	-
Übrige	-	-	-	-	1	-	1	1	1	-
Getötete insgesamt	29	14	23	26	36	23	159	5	14	4
dar.: unter 6 Jahren	1	-	-	1	1	-	3	-	-	-
von 6 bis unter 15 Jahren	-	-	1	-	-	1	4	-	-	-
von 18 bis unter 21 Jahren	3	-	2	2	8	1	16	-	-	-
von 21 bis unter 25 Jahren	1	3	2	2	1	1	10	1	2	-
von 65 und mehr Jahren	2	1	5	5	4	4	22	-	2	1
Verletzte Benutzer von:										
Mofas, Kleinkrafträdern (Mopeds, Mokicks)	26	15	6	30	27	24	132	6	10	-
Motorzweirädern mit amtll. Kennzeichen	59	37	36	72	62	53	349	17	43	18
Personenkraftwagen	704	358	431	604	604	656	3 632	272	443	234
Güterkraftfahrzeugen	40	22	15	29	37	29	188	17	37	23
Fahrrädern	70	19	22	33	39	50	264	12	24	10
Fußgänger	13	5	1	12	15	13	68	4	10	2
Übrige	11	4	1	4	12	4	38	3	6	2
Verletzte insgesamt	923	460	512	784	796	829	4 671	331	573	289
dar.: unter 6 Jahren	26	9	12	19	19	22	112	5	13	3
von 6 bis unter 15 Jahren	42	22	29	28	40	44	219	7	20	11
von 18 bis unter 21 Jahren	121	62	81	95	92	106	607	32	47	23
von 21 bis unter 25 Jahren	111	64	61	89	92	79	541	47	60	32
von 65 und mehr Jahren	55	36	48	60	50	34	306	6	29	21
Polizeilich festgestellte Unfallursachen bei Unfällen mit Personenschaden										
Fehlverhalten der Fahrzeugführer	930	427	460	752	663	707	4 325	476	618	293
darunter:										
Alkoholeinfluß	63	34	34	47	49	44	292	17	32	9
Nicht angepaßte Geschwindigkeit	277	110	144	225	128	201	1 197	176	177	87
Nichtbeachten der Vorfahrt	128	60	58	85	135	100	606	18	54	11
Fehler beim Abbiegen	55	36	27	61	49	63	316	7	18	7
Falsche Fahrbahnbenutzung	39	29	26	56	33	45	247	4	12	6
Ungenügender Sicherheitsabstand	87	38	36	72	64	37	390	120	114	64
Fehler beim Überholen	61	17	13	49	50	46	259	17	23	23
Falsches Verhalten gegenüber Fußgängern	7	3	2	7	11	6	40	2	4	2
Fehlverhalten bei Fußgängern	9	8	3	17	15	14	77	6	7	3
darunter:										
Alkoholeinfluß	-	2	1	4	3	4	16	2	1	1
Fahrzeugbezogene Mängel (Technische Mängel, Wartungsmängel)	7	6	1	8	5	14	49	5	9	6
Unfallbezogene Ursachen	77	32	40	70	36	103	392	37	72	51
Straßenverhältnisse	54	20	27	36	24	78	267	34	67	45
Witterungseinflüsse	9	2	3	12	2	13	46	2	1	3
Hindernisse und sonstige	14	10	10	22	10	12	79	1	4	3

(KFS)=Kreisfreie Stadt, (K)=Kreis, (LK)=Landkreis, (RB)=Regierungsbezirk, (SB)=Stadtbezirk, (SV)=Stadtverband.

Gegenstand der Nachweisung	Nordrhein - Westfalen									
	nach Kreisen									
	Hamm (KFS)	Herne (KFS)	Ennepe- Ruhr-Kr (LK)	Hoch- Sauerl. (LK)	Märk. Kreis (LK)	Olpe (LK)	Siegen- Wittg. (LK)	Soest (LK)	Unna (LK)	Arns- berg (RB)
Außerhalb von Ortschaften										
Unfälle										
mit Getöteten	7	-	10	20	17	9	13	20	22	141
mit Verletzten	159	63	430	524	582	256	287	628	728	4 448
mit Personenschaden zusammen	166	63	440	544	599	265	300	648	750	4 589
Schwerwiegende Unfälle mit Sachschaden (im engeren Sinne)	77	16	164	200	295	141	150	207	354	2 050
Von den Unfällen mit Personenschaden zusammen ereigneten sich auf:										
Autobahnen	50	62	122	17	72	46	41	111	300	1 214
Bundesstraßen	22	1	88	199	190	62	76	181	133	1 079
Landesstraßen	62	-	153	216	238	99	140	174	186	1 445
Kreisstraßen	23	-	36	75	42	38	29	136	86	520
Anderen Straßen	9	-	41	37	57	20	14	46	45	331
An Unfällen mit Personenschaden beteiligte Verkehrsteilnehmer:										
Mofas, Kleinkrafträder (Mopeds, Mokicks)	7	-	16	9	18	5	9	19	24	122
Motorzweiräder mit amtll. Kennzeichen	13	11	68	105	107	44	46	90	67	629
Personenkraftwagen	257	114	681	681	856	349	407	861	1 249	6 815
Kraftomnibusse, Obusse	-	1	5	3	3	2	4	5	4	30
Landwirtschaftliche Zugmaschinen	-	-	5	6	3	3	3	5	6	31
Güterkraftfahrzeuge	30	10	91	75	87	59	40	90	173	871
Übrige Kraftfahrzeuge	1	1	6	3	2	2	2	7	6	40
Kraftfahrzeuge zusammen	308	137	872	882	1 076	464	511	1 077	1 529	8 538
Fahrräder	15	-	22	33	27	11	13	32	55	257
Fußgänger	5	1	22	16	19	10	8	14	21	137
sonstige	-	-	10	4	4	7	-	11	11	57
Verkehrsteilnehmer insgesamt	328	138	926	935	1 126	492	532	1 134	1 616	8 989
dar.: von 18 bis unter 21 Jahren	29	4	73	132	135	53	72	142	115	872
von 21 bis unter 25 Jahren	29	15	90	120	139	50	56	144	203	1 057
von 65 und mehr Jahren	21	6	56	40	57	29	27	78	75	467
Verunglückte Personen	250	83	684	789	886	395	433	966	1 104	6 806
Getötete Benutzer von:										
Mofas, Kleinkrafträdern (Mopeds, Mokicks)	-	-	-	-	-	1	-	-	-	1
Motorzweirädern mit amtll. Kennzeichen	-	-	2	5	3	2	3	4	2	24
Personenkraftwagen	9	-	7	14	14	6	8	13	19	105
Güterkraftfahrzeugen	-	-	-	-	-	2	-	2	1	7
Fahrrädern	-	-	-	1	2	-	1	-	2	7
Fußgänger	1	-	1	1	1	-	1	2	2	9
Übrige	-	-	-	-	-	-	-	-	-	2
Getötete insgesamt	10	-	10	21	20	11	13	21	26	155
dar.: unter 6 Jahren	-	-	-	-	-	-	-	-	2	2
von 6 bis unter 15 Jahren	-	-	-	-	-	-	-	-	-	-
von 18 bis unter 21 Jahren	2	-	1	4	4	1	1	2	4	19
von 21 bis unter 25 Jahren	-	-	-	5	2	1	2	2	2	17
von 65 und mehr Jahren	-	-	1	-	1	1	2	3	2	13
Verletzte Benutzer von:										
Mofas, Kleinkrafträdern (Mopeds, Mokicks)	6	-	17	9	17	4	9	20	24	122
Motorzweirädern mit amtll. Kennzeichen	15	11	71	98	108	41	45	87	64	618
Personenkraftwagen	192	70	513	581	670	292	323	752	855	5 197
Güterkraftfahrzeugen	8	1	29	23	23	15	15	32	64	295
Fahrrädern	15	-	18	32	24	10	11	27	49	232
Fußgänger	4	1	18	15	18	9	7	11	17	116
Übrige	-	-	8	10	6	5	10	16	5	71
Verletzte insgesamt	240	83	674	768	866	384	420	945	1 078	6 651
dar.: unter 6 Jahren	4	-	10	15	18	5	3	11	19	106
von 6 bis unter 15 Jahren	6	3	32	35	40	19	16	42	36	267
von 18 bis unter 21 Jahren	30	3	48	119	109	44	63	145	100	763
von 21 bis unter 25 Jahren	31	8	68	98	110	54	42	125	162	837
von 65 und mehr Jahren	11	4	42	26	34	22	23	66	56	340
Polizeilich festgestellte Unfallursachen bei Unfällen mit Personenschaden										
Fehlverhalten der Fahrzeugführer	215	104	594	690	761	354	414	891	1 097	6 507
darunter:										
Alkoholeinfluß	14	4	31	35	45	20	16	53	49	325
Nicht angepaßte Geschwindigkeit	63	34	208	292	296	152	169	284	339	2 277
Nichtbeachten der Vorfahrt	27	1	59	63	53	20	27	100	101	534
Fehler beim Abbiegen	11	-	27	35	47	16	17	44	36	265
Falsche Fahrbahnbenutzung	8	-	21	42	18	20	21	42	33	227
Ungenügender Sicherheitsabstand	20	24	94	43	54	23	34	105	216	911
Fehler beim Überholen	15	13	41	75	58	23	31	57	69	445
Falsches Verhalten gegenüber Fußgängern	2	-	9	7	10	1	4	9	5	55
Fehlverhalten bei Fußgängern	5	1	15	13	12	8	7	11	15	103
darunter:										
Alkoholeinfluß	1	-	4	2	2	1	-	3	4	21
Fahrzeugbezogene Mängel (Technische Mängel, Wartungsmängel)	5	1	4	12	9	3	2	19	16	91
Unfallbezogene Ursachen	39	8	91	171	79	55	93	72	146	914
Straßenverhältnisse	31	5	82	148	53	43	89	43	125	766
Witterungseinflüsse	-	1	4	15	10	8	3	15	8	70
Hindernisse und sonstige	8	2	5	8	16	4	1	14	12	78

Gegenstand der Nachweisung	Nordrhein - Westfalen									
	insgesamt	nach Kreisen								
		Düsseldorf (KFS)	Duisburg (KFS)	Essen (KFS)	Krefeld (KFS)	Mönchgladb. (KFS)	Mülheim (KFS)	Oberhausen (KFS)	Remscheid (KFS)	Solingen (KFS)
Innerhalb und außerhalb von Ortschaften										
Unfälle										
mit Getöteten	1 106	18	21	16	4	9	3	8	3	4
mit Verletzten	74 404	2 584	2 047	2 362	1 062	1 335	609	845	427	555
mit Personenschaden zusammen	75 510	2 602	2 068	2 378	1 066	1 344	612	853	430	559
Schwerwiegende Unfälle mit Sachschaden (im engeren Sinne)	20 841	644	480	475	243	342	213	188	86	205
Von den Unfällen mit Personenschaden zusammen ereigneten sich auf:										
Autobahnen	5 420	97	214	132	28	88	75	95	24	6
Bundesstraßen	14 634	590	257	365	237	263	93	158	138	104
Landesstraßen	21 323	692	506	802	145	341	212	199	108	160
Kreisstraßen	7 880	36	105	295	35	203	64	144	4	54
Anderen Straßen	26 253	1 187	986	784	621	449	168	257	156	235
An Unfällen mit Personenschaden beteiligte Verkehrsteilnehmer:										
Mofas, Kleinkrafträder (Mopeds, Mokicks)	4 589	68	147	140	71	67	30	46	16	33
Motorzweiräder mit amtll. Kennzeichen	8 876	300	202	307	104	124	63	87	52	87
Personenkraftwagen	98 529	3 451	2 676	3 325	1 318	1 808	858	1 190	643	743
Kraftomnibusse, Obusse	1 284	59	42	47	13	43	10	25	12	18
Landwirtschaftliche Zugmaschinen	272	1	-	1	2	1	-	1	-	-
Güterkraftfahrzeuge	8 191	299	183	202	100	137	62	73	67	64
Übrige Kraftfahrzeuge	678	28	20	23	12	13	3	6	8	5
Kraftfahrzeuge zusammen	122 419	4 206	3 270	4 045	1 620	2 193	1 026	1 428	798	950
Fahrräder	17 247	620	525	310	375	342	101	184	37	61
Fußgänger	10 676	571	372	533	151	230	83	159	88	141
sonstige	1 383	92	33	93	24	20	18	16	8	2
Verkehrsteilnehmer insgesamt	151 725	5 489	4 200	4 981	2 170	2 785	1 228	1 787	931	1 154
dar.: von 18 bis unter 21 Jahren	12 697	283	356	355	162	196	89	152	74	85
von 21 bis unter 25 Jahren	14 529	439	398	460	174	245	104	169	82	87
von 65 und mehr Jahren	9 897	328	301	271	146	198	94	109	54	82
Verunglückte Personen	97 419	3 143	2 524	3 001	1 285	1 706	756	1 083	537	690
Getötete Benutzer von:										
Mofas, Kleinkrafträdern (Mopeds, Mokicks)	17	-	1	1	-	-	-	-	-	-
Motorzweirädern mit amtll. Kennzeichen	169	4	3	3	-	-	-	-	-	-
Personenkraftwagen	624	4	5	3	1	3	1	2	2	3
Güterkraftfahrzeugen	32	-	-	-	1	-	-	1	-	-
Fahrrädern	121	-	8	-	-	2	1	2	-	1
Fußgänger	206	10	4	9	2	3	1	2	1	1
Übrige	19	-	-	-	-	1	-	1	-	-
Getötete insgesamt	1 188	18	21	16	4	9	3	8	3	5
dar.: unter 6 Jahren	19	-	-	-	-	-	-	-	-	-
von 6 bis unter 15 Jahren	24	-	-	-	1	-	-	-	-	1
von 18 bis unter 21 Jahren	109	-	2	-	-	1	1	-	-	-
von 21 bis unter 25 Jahren	98	-	-	1	1	-	-	1	-	-
von 65 und mehr Jahren	233	7	7	4	-	1	-	2	-	1
Verletzte Benutzer von:										
Mofas, Kleinkrafträdern (Mopeds, Mokicks)	4 474	63	139	148	68	63	30	45	15	32
Motorzweirädern mit amtll. Kennzeichen	8 880	293	191	312	105	124	63	88	53	89
Personenkraftwagen	53 343	1 524	1 258	1 649	573	904	442	587	314	345
Güterkraftfahrzeugen	2 135	58	37	31	26	33	14	7	14	11
Fahrrädern	15 794	567	491	290	346	309	95	171	37	58
Fußgänger	9 940	531	350	499	141	217	81	148	85	132
Übrige	1 665	89	37	56	22	47	28	29	16	18
Verletzte insgesamt	96 231	3 125	2 503	2 985	1 281	1 697	753	1 075	534	685
dar.: unter 6 Jahren	2 607	68	98	76	37	52	20	31	20	25
von 6 bis unter 15 Jahren	9 008	256	283	262	148	215	69	104	66	86
von 18 bis unter 21 Jahren	9 125	181	231	274	116	118	60	97	56	57
von 21 bis unter 25 Jahren	9 643	241	234	308	101	157	71	117	51	58
von 65 und mehr Jahren	6 639	220	196	178	102	127	63	70	32	52
Polizeilich festgestellte Unfallursachen bei Unfällen mit Personenschaden										
Fehlverhalten der Fahrzeugführer	96 874	3 303	2 744	2 966	1 288	1 676	662	1 177	497	637
darunter:										
Alkoholeinfluß	4 708	117	117	151	62	63	28	70	19	36
Nicht angepaßte Geschwindigkeit	17 246	492	608	489	79	163	202	192	122	102
Nichtbeachten der Vorfahrt	13 636	443	357	337	227	269	94	153	59	74
Fehler beim Abbiegen	8 737	322	313	273	143	199	56	107	22	45
Falsche Fahrbahnbenutzung	6 061	240	205	71	80	96	48	75	8	24
Ungenügender Sicherheitsabstand	10 731	318	373	391	96	29	1	135	93	94
Fehler beim Überholen	3 455	41	50	51	24	38	11	34	11	20
Falsches Verhalten gegenüber Fußgängern	5 090	289	235	391	94	119	29	87	48	62
Fehlverhalten bei Fußgängern	7 279	436	286	403	119	160	44	101	52	107
darunter:										
Alkoholeinfluß	570	49	17	29	17	9	1	3	-	5
Fahrzeugbezogene Mängel (Technische Mängel, Wartungsmängel)	1 075	28	28	14	6	11	5	7	4	6
Unfallbezogene Ursachen	8 093	494	381	276	171	58	127	41	89	22
Straßenverhältnisse	6 386	484	365	257	154	33	122	35	78	16
Witterungseinflüsse	834	5	5	5	11	18	3	2	11	3
Hindernisse und sonstige	873	5	11	14	6	7	2	4	-	3

(KFS)=Kreisfreie Stadt, (K)=Kreis, (LK)=Landkreis, (RB)=Regierungsbezirk, (SB)=Stadtbezirk, (SV)=Stadtverband.

Gegenstand der Nachweisung	N o r d r h e i n - W e s t f a l e n									
	nach Kreisen									
	Wupper- tal (KFS)	Kleve (LK)	Mett- mann (LK)	Neuss (LK)	Viersen (LK)	Wesel (LK)	Düssel- dorf (RB)	Aachen (KFS)	Bonn (KFS)	Köln (KFS)
Innerhalb und außerhalb von Ortschaften										
Unfälle										
mit Getöteten	13	48	13	20	27	37	244	10	9	45
mit Verletzten	1 442	1 363	1 848	1 680	1 238	2 069	21 466	1 181	1 374	5 042
mit Personenschaden zusammen	1 455	1 411	1 861	1 700	1 265	2 106	21 710	1 191	1 383	5 087
Schwerwiegende Unfälle mit Sachschaden (im engeren Sinne)	407	324	543	578	333	507	5 568	262	434	1 360
Von den Unfällen mit Personenschaden zusammen ereigneten sich auf:										
Autobahnen	105	49	236	259	65	157	1 630	78	121	507
Bundesstraßen	261	419	317	191	241	314	3 948	372	285	1 282
Landesstraßen	426	392	539	495	376	697	6 090	212	118	701
Kreisstraßen	166	124	114	184	164	144	1 836	33	38	329
Anderen Straßen	497	427	655	571	419	794	8 206	496	821	2 268
An Unfällen mit Personenschaden beteiligte Verkehrsteilnehmer:										
Mofas, Kleinkrafträder (Mopeds, Mokicks)	32	86	90	73	95	145	1 140	59	87	407
Motorzweiräder mit amtll. Kennzeichen	271	140	225	197	112	272	2 544	126	130	479
Personenkraftwagen	1 847	1 740	2 488	2 221	1 619	2 593	28 520	1 646	1 706	6 833
Kraftomnibusse, Öbusse	56	11	32	43	19	25	455	55	39	79
Landwirtschaftliche Zugmaschinen	-	18	2	8	10	10	54	1	-	-
Güterkraftfahrzeuge	154	138	256	213	129	206	2 283	109	112	682
Übrige Kraftfahrzeuge	17	14	20	13	10	20	212	11	11	48
Kraftfahrzeuge zusammen	2 377	2 147	3 114	2 768	1 995	3 271	35 208	2 007	2 085	8 528
Fahrräder	176	400	403	475	377	649	5 035	284	451	1 366
Fußgänger	370	124	274	198	111	184	3 589	189	227	892
sonstige	27	18	19	14	16	35	435	5	27	118
Verkehrsteilnehmer insgesamt	2 950	2 689	3 810	3 455	2 499	4 139	44 267	2 485	2 790	10 904
dar.: von 18 bis unter 21 Jahren	199	251	293	256	222	343	3 316	151	179	666
von 21 bis unter 25 Jahren	239	255	300	287	201	376	3 816	262	285	1 050
von 65 und mehr Jahren	171	225	255	230	201	287	2 952	133	154	555
Verunglückte Personen	1 807	1 860	2 368	2 240	1 648	2 759	27 407	1 553	1 697	6 399
Getötete Benutzer von:										
Mofas, Kleinkrafträdern (Mopeds, Mokicks)	-	-	-	-	1	-	3	-	1	1
Motorzweirädern mit amtll. Kennzeichen	1	10	2	4	1	2	30	1	-	5
Personenkraftwagen	8	39	6	9	18	29	133	6	3	13
Güterkraftfahrzeugen	2	3	1	1	-	3	12	-	1	1
Fahrrädern	1	1	3	3	4	2	28	-	2	8
Fußgänger	2	3	2	3	2	2	47	3	2	15
Übrige	-	1	-	-	1	2	6	-	-	3
Getötete insgesamt	14	57	14	20	27	40	259	10	9	46
dar.: unter 6 Jahren	-	1	1	1	-	-	3	-	-	-
von 6 bis unter 15 Jahren	-	-	1	-	-	1	4	-	-	2
von 18 bis unter 21 Jahren	-	7	1	1	1	6	20	1	-	1
von 21 bis unter 25 Jahren	1	7	2	1	3	6	23	2	-	4
von 65 und mehr Jahren	2	6	2	2	6	7	47	3	3	12
Verletzte Benutzer von:										
Mofas, Kleinkrafträdern (Mopeds, Mokicks)	34	80	87	69	89	132	1 094	59	84	391
Motorzweirädern mit amtll. Kennzeichen	281	128	220	198	121	268	2 534	127	129	470
Personenkraftwagen	850	1 050	1 307	1 244	904	1 437	14 388	852	774	3 161
Güterkraftfahrzeugen	40	38	79	59	37	69	553	32	22	154
Fahrrädern	161	374	364	423	344	591	4 621	255	412	1 214
Fußgänger	362	115	263	177	104	171	3 376	173	208	808
Übrige	65	18	34	50	22	51	582	45	59	155
Verletzte insgesamt	1 793	1 803	2 354	2 220	1 621	2 719	27 148	1 543	1 688	6 353
dar.: unter 6 Jahren	72	44	65	65	44	58	775	36	47	154
von 6 bis unter 15 Jahren	221	155	209	166	153	270	2 663	115	151	479
von 18 bis unter 21 Jahren	145	183	207	165	168	280	2 338	117	106	471
von 21 bis unter 25 Jahren	139	174	201	192	132	254	2 430	166	197	694
von 65 und mehr Jahren	117	161	160	180	142	190	1 990	104	101	363
Polizeilich festgestellte Unfallursachen bei Unfällen mit Personenschaden										
Fehlverhalten der Fahrzeugführer	1 580	1 654	2 339	2 170	1 446	3 079	27 218	1 477	1 841	6 661
darunter:										
Alkoholeinfluß	65	89	91	100	64	147	1 219	68	74	252
Nicht angepaßte Geschwindigkeit	299	216	319	398	210	547	4 438	133	256	839
Nichtbeachten der Vorfahrt	198	383	304	313	315	498	4 024	185	246	771
Fehler beim Abbiegen	81	168	211	184	178	270	2 572	182	171	562
Falsche Fahrbahnbenutzung	68	134	145	119	84	227	1 624	79	131	616
Ungenügender Sicherheitsabstand	228	160	59	214	181	296	2 658	254	245	1 127
Fehler beim Überholen	42	64	90	100	52	100	728	32	66	233
Falsches Verhalten gegenüber Fußgängern	152	74	117	73	36	51	1 857	101	94	483
Fehlverhalten bei Fußgängern	295	78	157	177	57	142	2 614	115	179	555
darunter:										
Alkoholeinfluß	22	10	14	14	7	6	203	7	11	20
Fahrzeugbezogene Mängel (Technische Mängel, Wartungsmängel)	11	24	32	42	33	32	283	10	17	71
Unfallbezogene Ursachen	216	106	122	237	86	168	2 594	121	69	252
Straßenverhältnisse	207	51	101	145	46	106	2 200	110	41	185
Witterungseinflüsse	4	24	13	29	28	27	188	8	15	35
Hindernisse und sonstige	5	31	8	63	12	35	206	3	13	32

Gegenstand der Nachweisung	Nordrhein - Westfalen									
	nach Kreisen									
	Lever- kusen (KFS)	Aachen (LK)	Düren (LK)	Erft- kreis (LK)	Euskir- chen (LK)	Heins- berg (LK)	Oberb. Kreis (LK)	Rhein.- Berg-Kr (LK)	Rhein- Sieg-Kr (LK)	Köln (RB)
Innerhalb und außerhalb von Ortschaften										
Unfälle										
mit Getöteten	4	19	20	18	23	19	31	10	37	245
mit Verletzten	630	1 152	1 328	1 843	941	995	1 298	1 234	2 304	19 322
mit Personenschaden zusammen	634	1 171	1 348	1 861	964	1 014	1 329	1 244	2 341	19 567
Schwerwiegende Unfälle mit Sachschaden (im engeren Sinne)	149	216	292	500	239	252	530	392	790	5 416
Von den Unfällen mit Personenschaden zusammen ereigneten sich auf:										
Autobahnen	101	51	77	237	57	34	73	106	227	1 669
Bundesstraßen	73	234	291	280	304	124	337	133	431	4 146
Landesstraßen	140	390	390	548	247	389	512	607	810	5 064
Kreisstraßen	17	117	121	237	106	92	105	112	159	1 466
Anderen Straßen	303	379	469	559	250	375	302	286	714	7 222
An Unfällen mit Personenschaden beteiligte Verkehrsteilnehmer:										
Mofas, Kleinkrafträder (Mopeds, Mokicks)	46	112	79	131	57	76	61	72	164	1 351
Motorzweiräder mit amtll. Kennzeichen	59	191	178	169	145	133	227	206	293	2 336
Personenkraftwagen	782	1 472	1 672	2 501	1 208	1 249	1 759	1 595	2 995	25 418
Kraftomnibusse, Obusse	23	17	16	18	13	10	11	20	36	337
Landwirtschaftliche Zugmaschinen	-	6	12	10	20	7	5	4	10	75
Güterkraftfahrzeuge	85	108	150	241	110	73	152	125	249	2 196
Übrige Kraftfahrzeuge	3	10	12	14	4	13	8	16	16	166
Kraftfahrzeuge zusammen	998	1 916	2 119	3 084	1 557	1 561	2 223	2 038	3 763	31 879
Fahrräder	214	217	287	467	115	251	130	247	465	4 494
Fußgänger	79	166	144	184	95	106	146	143	278	2 649
sonstige	5	29	31	22	3	30	11	38	67	386
Verkehrsteilnehmer insgesamt	1 296	2 328	2 581	3 757	1 770	1 948	2 510	2 466	4 573	39 408
dar.: von 18 bis unter 21 Jahren	92	192	251	315	200	186	306	176	419	3 133
von 21 bis unter 25 Jahren	108	224	232	329	180	185	247	253	389	3 744
von 65 und mehr Jahren	87	148	174	239	124	144	146	176	273	2 353
Verunglückte Personen	793	1 535	1 761	2 469	1 396	1 327	1 796	1 608	3 056	25 390
Getötete Benutzer von:										
Mofas, Kleinkrafträdern (Mopeds, Mokicks)	-	-	-	1	-	-	3	-	-	6
Motorzweirädern mit amtll. Kennzeichen	-	7	7	3	5	3	7	2	8	48
Personenkraftwagen	2	10	11	9	20	8	21	5	24	132
Güterkraftfahrzeugen	-	-	-	1	-	-	1	-	1	5
Fahrrädern	2	-	2	2	1	4	-	-	4	25
Fußgänger	-	2	1	3	2	4	3	4	3	42
Übrige	-	-	-	1	-	-	-	-	-	4
Getötete insgesamt	4	19	21	20	28	19	35	11	40	262
dar.: unter 6 Jahren	-	2	-	-	-	-	-	1	-	3
von 6 bis unter 15 Jahren	1	-	1	-	-	-	1	-	1	6
von 18 bis unter 21 Jahren	1	1	1	-	5	4	2	-	4	20
von 21 bis unter 25 Jahren	-	5	1	2	3	2	2	1	7	29
von 65 und mehr Jahren	1	4	1	5	4	6	6	3	5	53
Verletzte Benutzer von:										
Mofas, Kleinkrafträdern (Mopeds, Mokicks)	46	112	76	127	56	75	57	71	153	1 307
Motorzweirädern mit amtll. Kennzeichen	58	185	174	177	156	132	236	212	303	2 359
Personenkraftwagen	372	801	1 032	1 415	899	730	1 158	891	1 759	13 844
Güterkraftfahrzeugen	31	27	38	72	37	21	35	34	88	591
Fahrrädern	195	201	262	442	109	238	122	234	423	4 107
Fußgänger	72	158	139	177	93	98	137	132	263	2 458
Übrige	15	32	19	39	18	14	16	23	27	462
Verletzte insgesamt	789	1 516	1 740	2 449	1 368	1 308	1 761	1 597	3 016	25 128
dar.: unter 6 Jahren	18	60	43	62	38	40	35	25	69	627
von 6 bis unter 15 Jahren	77	159	157	255	107	151	135	150	281	2 217
von 18 bis unter 21 Jahren	48	157	193	233	171	122	233	128	322	2 301
von 21 bis unter 25 Jahren	78	147	177	223	145	124	193	180	276	2 600
von 65 und mehr Jahren	71	103	122	150	89	111	91	116	177	1 598
Polizeilich festgestellte Unfallursachen bei Unfällen mit Personenschaden										
Fehlverhalten der Fahrzeugführer	839	1 573	1 682	2 625	988	1 385	1 541	2 012	3 235	25 859
darunter:										
Alkoholeinfluß	50	68	75	112	67	65	93	65	187	1 176
Nicht angepaßte Geschwindigkeit	175	366	376	417	163	240	419	403	689	4 476
Nichtbeachten der Vorfahrt	107	192	227	321	174	242	193	187	410	3 255
Fehler beim Abbiegen	56	145	169	247	106	137	119	164	244	2 302
Falsche Fahrbahnbenutzung	52	97	82	138	43	95	79	133	148	1 693
Ungenügender Sicherheitsabstand	115	202	183	277	145	94	132	227	289	3 290
Fehler beim Überholen	27	58	101	105	36	59	62	70	162	1 011
Falsches Verhalten gegenüber Fußgängern	20	98	69	67	21	48	53	45	123	1 222
Fehlverhalten bei Fußgängern	57	113	97	139	66	64	88	108	171	1 752
darunter:										
Alkoholeinfluß	3	8	6	6	7	4	2	11	11	96
Fahrzeugbezogene Mängel (Technische Mängel, Wartungsmängel)	10	12	24	43	12	25	25	34	49	332
Unfallbezogene Ursachen	37	55	295	134	215	108	112	183	285	1 866
Straßenverhältnisse	27	44	230	90	118	59	79	162	224	1 369
Witterungseinflüsse	2	3	48	28	23	26	16	11	33	248
Hindernisse und sonstige	8	8	17	16	74	23	17	10	28	249

(KFS)=Kreisfreie Stadt, (K)=Kreis, (LK)=Landkreis, (RB)=Regierungsbezirk, (SB)=Stadtbezirk, (SV)=Stadtverband.

Gegenstand der Nachweisung	N o r d r h e i n - W e s t f a l e n									
	nach Kreisen									
	Bottrop (KFS)	Gelsen- kirchen (KFS)	Münster (KFS)	Borken (LK)	Coes- feld (LK)	Reck- linghs. (LK)	Stein- furt (LK)	Waren- dorf (LK)	Münster (RB)	Biele- feld (KFS)
Innerhalb und außerhalb von Ortschaften										
Unfälle										
mit Getöteten	5	8	11	35	31	46	34	32	202	20
mit Verletzten	471	1 061	1 261	1 475	951	2 569	1 819	1 136	10 743	1 261
mit Personenschaden zusammen	476	1 069	1 272	1 510	982	2 615	1 853	1 168	10 945	1 281
Schwerwiegende Unfälle mit Sachschaden (im engeren Sinne)	98	118	264	349	290	542	536	308	2 505	463
Von den Unfällen mit Personenschaden zusammen ereigneten sich auf:										
Autobahnen	47	47	66	38	64	209	125	44	640	43
Bundesstraßen	49	120	267	361	216	335	248	234	1 830	238
Landesstraßen	205	318	315	418	274	861	666	349	3 406	319
Kreisstraßen	49	90	255	228	225	381	290	193	1 711	191
Anderen Straßen	126	494	369	465	203	829	524	348	3 358	490
An Unfällen mit Personenschaden beteiligte Verkehrsteilnehmer:										
Mofas, Kleinkrafträder (Mopeds, Mokicks)	22	75	66	120	72	167	128	52	702	58
Motorzweiräder mit amtl. Kennzeichen	70	105	103	180	125	365	210	136	1 294	130
Personenkraftwagen	666	1 484	1 529	1 795	1 178	3 421	2 253	1 432	13 758	1 772
Kraftomnibusse, Obusse	13	19	32	12	11	50	16	15	168	18
Landwirtschaftliche Zugmaschinen	-	-	3	14	6	5	22	15	65	-
Güterkraftfahrzeuge	57	81	125	141	104	222	219	118	1 067	128
Übrige Kraftfahrzeuge	7	4	15	5	8	20	21	12	92	14
Kraftfahrzeuge zusammen	835	1 768	1 873	2 267	1 504	4 250	2 869	1 780	17 146	2 120
Fahrräder	106	212	607	514	244	708	535	320	3 246	325
Fußgänger	65	210	134	98	62	343	147	102	1 161	210
sonstige	2	15	8	52	29	43	33	21	203	26
Verkehrsteilnehmer insgesamt	1 008	2 205	2 622	2 931	1 839	5 344	3 584	2 223	21 756	2 681
dar.: von 18 bis unter 21 Jahren	82	192	164	283	187	475	348	230	1 961	219
von 21 bis unter 25 Jahren	84	227	290	325	218	497	360	218	2 219	269
von 65 und mehr Jahren	54	137	159	200	129	370	275	160	1 484	187
Verunglückte Personen	637	1 336	1 597	1 941	1 316	3 319	2 498	1 617	14 261	1 598
Getötete Benutzer von:										
Mofas, Kleinkrafträdern (Mopeds, Mokicks)	-	-	-	-	-	1	1	-	2	-
Motorzweirädern mit amtl. Kennzeichen	-	2	-	3	12	9	3	2	31	5
Personenkraftwagen	4	4	3	17	15	25	19	20	107	8
Güterkraftfahrzeugen	-	-	-	1	1	1	-	-	3	-
Fahrrädern	1	-	5	10	3	2	5	8	34	1
Fußgänger	1	2	3	4	3	10	8	4	35	8
Übrige	-	-	-	3	-	-	-	-	3	-
Getötete insgesamt	6	8	11	38	34	48	36	34	215	22
dar.: unter 6 Jahren	1	1	-	-	-	-	1	1	4	-
von 6 bis unter 15 Jahren	-	-	-	1	1	-	-	1	3	4
von 18 bis unter 21 Jahren	-	1	1	4	6	3	5	5	25	1
von 21 bis unter 25 Jahren	-	-	-	4	2	1	5	2	14	-
von 65 und mehr Jahren	1	2	5	13	7	8	10	5	51	7
Verletzte Benutzer von:										
Mofas, Kleinkrafträdern (Mopeds, Mokicks)	20	75	64	115	69	158	127	55	583	59
Motorzweirädern mit amtl. Kennzeichen	70	101	96	175	117	366	213	140	1 278	126
Personenkraftwagen	353	723	712	989	767	1 691	1 429	964	7 628	848
Güterkraftfahrzeugen	17	17	25	37	37	49	64	38	284	34
Fahrrädern	101	193	529	469	227	639	489	292	2 939	301
Fußgänger	61	198	120	87	56	311	128	86	1 047	196
Übrige	9	21	40	31	9	57	12	8	187	12
Verletzte insgesamt	631	1 328	1 586	1 903	1 282	3 271	2 462	1 583	14 046	1 576
dar.: unter 6 Jahren	19	61	33	46	22	98	62	31	372	31
von 6 bis unter 15 Jahren	60	132	122	193	108	334	242	153	1 344	132
von 18 bis unter 21 Jahren	59	139	124	212	142	295	259	197	1 427	162
von 21 bis unter 25 Jahren	55	147	184	209	152	321	257	168	1 493	162
von 65 und mehr Jahren	37	88	104	136	98	228	194	111	996	107
Polizeilich festgestellte Unfallursachen bei Unfällen mit Personenschaden										
Fehlverhalten der Fahrzeugführer	699	1 199	1 550	2 081	1 380	3 184	2 768	1 439	14 300	1 720
darunter:										
Alkoholeinfluß	25	61	80	97	57	182	153	89	744	82
Nicht angepaßte Geschwindigkeit	121	224	155	319	411	473	558	258	2 519	342
Nichtbeachten der Vorfahrt	94	216	245	417	213	464	459	236	2 344	251
Fehler beim Abbiegen	49	105	164	185	142	350	230	141	1 366	187
Falsche Fahrbahnbenutzung	39	85	127	222	77	224	165	134	1 073	131
Ungenügender Sicherheitsabstand	42	169	235	207	52	304	232	98	1 339	205
Fehler beim Überholen	15	17	58	78	58	129	111	84	550	55
Falsches Verhalten gegenüber Fußgängern	15	69	80	30	27	156	29	56	462	103
Fehlverhalten bei Fußgängern	48	165	99	67	18	246	94	74	811	145
darunter:										
Alkoholeinfluß	4	7	14	12	2	20	13	9	81	8
Fahrzeugbezogene Mängel (Technische Mängel, Wartungsmängel)	4	8	16	18	16	38	28	19	147	20
Unfallbezogene Ursachen	77	200	82	80	103	251	153	109	1 055	172
Straßenverhältnisse	75	197	53	33	53	211	82	71	775	144
Witterungseinflüsse	2	1	14	20	38	21	29	12	137	26
Hindernisse und sonstige	-	2	15	27	12	19	42	26	143	2

(KFS)=Kreisfreie Stadt, (K)=Kreis, (LK)=Landkreis, (RB)=Regierungsbezirk, (SB)=Stadtbezirk, (SV)=Stadtverband.

Gegenstand der Nachweisung	Nordrhein - Westfalen									
	nach Kreisen									
	Güters- loh (LK)	Herford (LK)	Höxter (LK)	Lippe (LK)	Minden- Lüb- b. (LK)	Pader- born (LK)	Detmold (RB)	Bochum (KFS)	Dort- mund (KFS)	Hagen (KFS)
Innerhalb und außerhalb von Ortschaften										
Unfälle										
mit Getöteten	38	18	20	27	47	31	201	17	26	15
mit Verletzten	1 491	913	578	1 201	1 296	1 277	8 017	1 551	2 544	821
mit Personenschaden zusammen	1 529	931	598	1 228	1 343	1 308	8 218	1 568	2 570	836
Schwerwiegende Unfälle mit Sachschaden (im engeren Sinne)	451	464	163	497	493	554	3 085	431	538	287
Von den Unfällen mit Personenschaden zusammen ereigneten sich auf:										
Autobahnen	68	42	3	11	33	67	267	156	139	98
Bundesstraßen	229	92	186	320	306	144	1 515	281	466	199
Landesstraßen	501	361	166	450	405	374	2 576	294	715	179
Kreisstraßen	240	134	106	163	185	172	1 191	334	214	77
Anderen Straßen	491	302	137	284	414	551	2 669	503	1 036	283
An Unfällen mit Personenschaden beteiligte Verkehrsteilnehmer:										
Mofas, Kleinkrafträder (Mopeds, Mokicks)	88	71	32	96	82	77	504	102	100	33
Motorzweiräder mit amtll. Kennzeichen	139	129	61	140	152	113	864	177	266	135
Personenkraftwagen	1 915	1 179	753	1 581	1 734	1 752	10 686	2 264	3 528	1 111
Kraftomnibusse, Obusse	14	10	1	20	6	23	92	31	19	26
Landwirtschaftliche Zugmaschinen	5	4	6	5	12	4	36	1	-	-
Güterkraftfahrzeuge	189	102	62	126	194	114	915	183	263	112
Übrige Kraftfahrzeuge	10	6	5	10	10	8	63	20	28	9
Kraftfahrzeuge zusammen	2 360	1 501	920	1 978	2 190	2 091	13 160	2 778	4 204	1 426
Fahrräder	445	191	96	215	304	273	1 849	226	472	107
Fußgänger	119	102	61	160	116	136	904	280	496	175
sonstige	16	10	8	9	14	7	90	34	106	11
Verkehrsteilnehmer insgesamt	2 940	1 804	1 085	2 362	2 624	2 507	16 003	3 318	5 278	1 719
dar.: von 18 bis unter 21 Jahren	289	205	136	236	280	272	1 637	225	383	150
von 21 bis unter 25 Jahren	295	186	118	234	243	291	1 636	336	558	157
von 65 und mehr Jahren	213	150	103	193	181	146	1 173	172	330	116
Verunglückte Personen	1 950	1 225	844	1 633	1 856	1 773	10 879	1 986	3 232	1 098
Getötete Benutzer von:										
Mofas, Kleinkrafträdern (Mopeds, Mokicks)	1	1	-	-	1	-	3	1	-	-
Motorzweirädern mit amtll. Kennzeichen	6	4	-	5	5	3	28	2	4	2
Personenkraftwagen	20	9	18	21	30	20	126	6	12	9
Güterkraftfahrzeugen	2	-	1	-	2	-	5	1	1	-
Fahrrädern	5	-	3	2	7	2	20	1	3	1
Fußgänger	5	7	2	1	7	7	37	5	4	6
Übrige	-	-	-	-	1	-	1	1	2	-
Getötete insgesamt	39	21	24	29	53	32	220	17	26	17
dar.: unter 6 Jahren	1	-	-	1	2	1	5	-	-	1
von 6 bis unter 15 Jahren	-	-	1	-	1	3	9	-	-	-
von 18 bis unter 21 Jahren	3	-	-	-	9	1	18	2	1	3
von 21 bis unter 25 Jahren	2	4	2	2	1	1	12	1	3	-
von 65 und mehr Jahren	7	3	6	6	8	6	43	5	6	3
Verletzte Benutzer von:										
Mofas, Kleinkrafträdern (Mopeds, Mokicks)	86	71	31	95	80	88	510	95	95	31
Motorzweirädern mit amtll. Kennzeichen	136	130	59	140	148	116	855	186	276	129
Personenkraftwagen	1 108	688	564	969	1 124	1 106	6 407	1 126	1 804	592
Güterkraftfahrzeugen	49	27	20	37	53	33	253	36	73	36
Fahrrädern	410	180	86	194	279	257	1 707	210	438	98
Fußgänger	105	87	56	154	100	120	818	262	477	163
Übrige	17	21	4	15	19	21	109	54	43	32
Verletzte insgesamt	1 911	1 204	820	1 604	1 803	1 741	10 659	1 969	3 206	1 081
dar.: unter 6 Jahren	53	32	21	46	46	60	289	49	82	29
von 6 bis unter 15 Jahren	173	112	68	141	150	164	940	156	309	116
von 18 bis unter 21 Jahren	209	154	110	181	186	202	1 204	165	276	92
von 21 bis unter 25 Jahren	193	135	83	163	172	177	1 085	203	349	107
von 65 und mehr Jahren	150	103	80	131	143	95	809	103	206	84
Polizeilich festgestellte Unfallursachen bei Unfällen mit Personenschaden										
Fehlverhalten der Fahrzeugführer	2 096	1 182	743	1 615	1 629	1 602	10 587	1 962	3 256	984
darunter:										
Alkoholeinfluß	129	77	45	88	114	108	643	90	174	38
Nicht angepaßte Geschwindigkeit	436	190	169	355	209	337	2 038	347	449	159
Nichtbeachten der Vorfahrt	362	216	117	204	333	214	1 697	217	450	90
Fehler beim Abbiegen	188	141	64	151	165	189	1 085	136	253	77
Falsche Fahrbahnbenutzung	147	75	32	132	105	106	728	63	136	47
Ungenügender Sicherheitsabstand	173	102	61	135	190	102	968	360	497	185
Fehler beim Überholen	83	45	20	72	83	61	419	48	70	48
Falsches Verhalten gegenüber Fußgängern	47	44	24	63	41	60	382	127	212	114
Fehlverhalten bei Fußgängern	72	79	39	124	92	89	640	200	309	107
darunter:										
Alkoholeinfluß	6	6	6	13	14	7	60	29	31	3
Fahrzeugbezogene Mängel (Technische Mängel, Wartungsmängel)	15	14	2	19	14	27	111	9	22	20
Unfallbezogene Ursachen	108	56	48	102	75	154	715	56	294	157
Straßenverhältnisse	75	34	33	51	41	107	485	40	273	145
Witterungseinflüsse	15	6	3	25	12	32	119	8	11	7
Hindernisse und sonstige	18	16	12	26	22	15	111	8	10	5

(KFS)=Kreisfreie Stadt, (K)=Kreis, (LK)=Landkreis, (RB)=Regierungsbezirk, (SB)=Stadtbezirk, (SV)=Stadtverband.

Gegenstand der Nachweisung	Nordrhein - Westfalen									
	nach Kreisen									
	Hamm (KFS)	Herne (KFS)	Ennepe- Ruhr-Kr (LK)	Hoch- Sauerl. (LK)	Märk. Kreis (LK)	Olpe (LK)	Siegen- Wittg. (LK)	Soest (LK)	Unna (LK)	Arns- berg (RB)
Innerhalb und außerhalb von Ortschaften										
Unfälle	7	3	15	21	26	15	17	25	27	214
mit Getöteten	870	567	1 221	1 081	1 653	485	904	1 251	1 908	14 856
mit Verletzten	877	570	1 236	1 102	1 679	500	921	1 276	1 935	15 070
mit Personenschaden zusammen										
Schwerwiegende Unfälle mit Sachschaden (im engeren Sinne)	210	122	310	387	545	242	296	365	534	4 267
Von den Unfällen mit Personenschaden zusammen ereigneten sich auf:										
Autobahnen	50	62	122	17	72	46	41	111	300	1 214
Bundesstraßen	157	24	247	328	397	128	280	278	410	3 195
Landesstraßen	240	145	384	348	615	151	312	308	496	4 187
Kreisstraßen	148	110	50	104	85	57	94	185	218	1 676
Anderen Straßen	282	229	433	305	510	118	194	394	511	4 798
An Unfällen mit Personenschaden beteiligte Verkehrsteilnehmer:										
Mofas, Kleinkrafträder (Mopeds, Mokicks)	96	62	74	48	98	29	67	68	115	892
Motorzweiräder mit amtll. Kennzeichen	79	46	200	166	252	71	112	154	180	1 838
Personenkraftwagen	1 116	729	1 672	1 393	2 227	634	1 194	1 605	2 674	20 147
Kraftomnibusse, Obusse	7	17	26	7	36	4	22	15	22	232
Landwirtschaftliche Zugmaschinen	2	-	5	7	4	3	6	7	7	42
Güterkraftfahrzeuge	75	38	160	135	200	86	107	128	243	1 730
Übrige Kraftfahrzeuge	9	11	11	7	14	4	7	9	16	145
Kraftfahrzeuge zusammen	1 384	903	2 148	1 763	2 831	831	1 515	1 986	3 257	25 026
Fahrräder	242	150	151	144	190	46	133	287	475	2 623
Fußgänger	125	118	211	137	265	75	130	114	247	2 373
sonstige	9	12	24	7	7	12	3	19	25	269
Verkehrsteilnehmer insgesamt	1 760	1 183	2 534	2 051	3 293	964	1 781	2 406	4 004	30 291
dar.: von 18 bis unter 21 Jahren	170	83	203	226	356	102	189	234	329	2 650
von 21 bis unter 25 Jahren	188	96	245	231	341	97	189	251	425	3 114
von 65 und mehr Jahren	122	92	159	133	183	64	128	185	251	1 935
Verunglückte Personen	1 094	677	1 634	1 490	2 214	680	1 171	1 701	2 505	19 482
Getötete Benutzer von:										
Mofas, Kleinkrafträdern (Mopeds, Mokicks)	-	-	1	-	-	1	-	-	-	3
Motorzweirädern mit amtll. Kennzeichen	-	-	2	5	4	2	4	4	3	32
Personenkraftwagen	9	3	7	14	16	8	9	14	19	126
Güterkraftfahrzeugen	-	-	-	-	-	2	-	2	1	7
Fahrrädern	-	-	-	1	3	1	1	1	2	14
Fußgänger	1	1	5	2	6	3	3	5	5	45
Übrige	-	1	-	-	-	-	-	-	1	5
Getötete insgesamt	10	5	15	22	29	17	17	26	31	232
dar.: unter 6 Jahren	-	-	-	-	-	-	1	-	2	4
von 6 bis unter 15 Jahren	-	-	-	-	2	-	-	-	-	2
von 18 bis unter 21 Jahren	2	-	1	4	4	2	1	2	4	26
von 21 bis unter 25 Jahren	-	1	-	5	3	1	2	2	2	20
von 65 und mehr Jahren	-	1	3	1	4	4	3	5	4	39
Verletzte Benutzer von:										
Mofas, Kleinkrafträdern (Mopeds, Mokicks)	92	60	78	47	97	27	68	70	120	880
Motorzweirädern mit amtll. Kennzeichen	82	45	208	161	262	69	110	148	178	1 854
Personenkraftwagen	546	300	911	941	1 308	423	680	1 032	1 413	11 076
Güterkraftfahrzeugen	17	4	46	34	46	25	23	37	77	454
Fahrrädern	221	134	139	138	184	43	126	256	433	2 420
Fußgänger	118	108	200	133	255	71	122	104	228	2 241
Übrige	8	21	37	14	33	5	25	28	25	325
Verletzte insgesamt	1 084	672	1 619	1 468	2 185	663	1 154	1 675	2 474	19 250
dar.: unter 6 Jahren	44	19	43	46	81	19	26	30	76	544
von 6 bis unter 15 Jahren	94	89	152	143	238	64	94	148	241	1 844
von 18 bis unter 21 Jahren	106	39	127	176	245	74	129	200	226	1 855
von 21 bis unter 25 Jahren	128	53	164	148	224	83	124	180	272	2 035
von 65 und mehr Jahren	66	61	97	88	118	37	89	134	163	1 246
Polizeilich festgestellte Unfallursachen bei Unfällen mit Personenschaden										
Fehlverhalten der Fahrzeugführer	1 054	662	1 514	1 400	2 013	615	1 182	1 720	2 548	18 910
darunter:										
Alkoholeinfluß	58	36	73	54	102	32	46	94	129	926
Nicht angepaßte Geschwindigkeit	178	94	343	378	441	192	264	397	533	3 775
Nichtbeachten der Vorfahrt	164	81	158	176	223	61	126	239	331	2 316
Fehler beim Abbiegen	109	62	105	98	137	36	91	128	180	1 412
Falsche Fahrbahnbenutzung	82	32	75	95	65	36	60	104	148	943
Ungenügender Sicherheitsabstand	113	72	199	139	153	38	109	192	409	2 466
Fehler beim Überholen	34	26	64	94	87	29	44	85	118	747
Falsches Verhalten gegenüber Fußgängern	64	42	131	87	139	42	47	59	103	1 167
Fehlverhalten bei Fußgängern	75	54	125	84	178	52	87	61	130	1 462
darunter:										
Alkoholeinfluß	10	6	14	2	15	3	3	5	9	130
Fahrzeugbezogene Mängel (Technische Mängel, Wartungsmängel)	10	13	12	21	24	6	13	26	26	202
Unfallbezogene Ursachen	134	14	171	293	127	69	214	110	224	1 863
Straßenverhältnisse	82	8	150	250	81	52	208	71	197	1 557
Witterungseinflüsse	2	3	11	31	20	13	5	21	10	142
Hindernisse und sonstige	50	3	10	12	26	4	1	18	17	164

(KFS)=Kreisfreie Stadt, (K)=Kreis, (LK)=Landkreis, (RB)=Regierungsbezirk, (SB)=Stadtbezirk, (SV)=Stadtverband.

Nach Gemeinden

Gemeinde Regierungsbezirk Land Ortslage	Straßenverkehrsunfälle				Verunglückte			
	insgesamt	mit Personen- schaden	mit 1) schwerw. Sachsch.	sonst. Alkohol- unfälle	insgesamt	Getötete	Schwer- verletzte	Leicht- verletzte
DÜSSELDORF, KREISFREIE STADT	3507	2602	644	261	3143	18	545	2580
innerorts	3237	2430	556	251	2913	15	505	2393
außerorts ohne Autobahn	103	75	25	3	96	1	16	79
auf Autobahnen	167	97	63	7	134	2	24	108
DUISBURG, KREISFREIE STADT	2728	2068	480	180	2524	21	545	1958
innerorts	2303	1787	356	160	2112	15	444	1653
außerorts ohne Autobahn	96	67	24	5	105	4	31	70
auf Autobahnen	329	214	100	15	307	2	70	235
ESSEN, KREISFREIE STADT	3087	2378	475	234	3001	16	566	2419
innerorts	2790	2177	385	228	2709	12	502	2195
außerorts ohne Autobahn	81	69	11	1	99	1	20	78
auf Autobahnen	216	132	79	5	193	3	44	146
KREFELD, KREISFREIE STADT	1414	1066	243	105	1285	4	305	976
innerorts	1255	955	203	97	1096	3	250	843
außerorts ohne Autobahn	116	83	27	6	133	1	40	92
auf Autobahnen	43	28	13	2	56	-	15	41
MÖNCHENGLADBACH, KREISFREIE STADT	1774	1344	342	88	1706	9	302	1395
innerorts	1493	1137	273	83	1380	6	216	1158
außerorts ohne Autobahn	146	119	25	2	186	1	48	137
auf Autobahnen	135	88	44	3	140	2	38	100
MÜLHEIM AN DER RUHR, KREISFREIE STADT	872	612	213	47	756	3	134	619
innerorts	748	537	164	47	642	2	102	538
außerorts ohne Autobahn	1	-	1	-	-	-	-	-
auf Autobahnen	123	75	48	-	114	1	32	81
OBERHAUSEN, KREISFREIE STADT	1137	853	188	96	1083	8	186	889
innerorts	987	757	140	90	923	3	158	762
außerorts ohne Autobahn	1	1	-	-	1	-	-	1
auf Autobahnen	149	95	48	6	159	5	28	126
REMSCHIED, KREISFREIE STADT	546	430	86	30	537	3	91	443
innerorts	452	359	65	28	426	-	70	356
außerorts ohne Autobahn	59	47	10	2	70	2	14	54
auf Autobahnen	35	24	11	-	41	1	7	33
SOLINGEN, KREISFREIE STADT	815	559	205	51	690	5	131	554
innerorts	738	507	182	49	612	1	104	507
außerorts ohne Autobahn	69	46	21	2	65	2	20	43
auf Autobahnen	8	6	2	-	13	2	7	4
WUPPERTAL, KREISFREIE STADT	2008	1455	407	146	1807	14	355	1438
innerorts	1675	1258	285	132	1535	6	297	1232
außerorts ohne Autobahn	127	92	26	9	114	2	27	85
auf Autobahnen	206	105	96	5	158	6	31	121
BEDBURG-HAU	62	48	13	1	65	10	18	37
innerorts	15	12	2	1	12	-	1	11
außerorts ohne Autobahn	47	36	11	-	53	10	17	26
auf Autobahnen	-	-	-	-	-	-	-	-
EMMERICH, STADT	204	143	54	7	185	3	50	132
innerorts	113	84	22	7	98	-	22	76
außerorts ohne Autobahn	53	39	14	-	51	1	13	37
auf Autobahnen	38	20	18	-	36	2	15	19
GELDERN, STADT	227	176	36	15	235	7	88	140
innerorts	106	84	10	12	92	-	26	66
außerorts ohne Autobahn	121	92	26	3	143	7	62	74
auf Autobahnen	-	-	-	-	-	-	-	-
GOCH, STADT	200	161	34	5	193	1	66	126
innerorts	128	104	19	5	116	-	33	83
außerorts ohne Autobahn	62	49	13	-	65	1	30	34
auf Autobahnen	10	8	2	-	12	-	3	9
ISSUM	74	59	14	1	88	4	26	58
innerorts	12	11	1	-	13	1	3	9
außerorts ohne Autobahn	59	46	12	1	73	3	23	47
auf Autobahnen	3	2	1	-	2	-	-	2
KALKAR, STADT	82	73	8	1	100	4	29	67
innerorts	25	24	-	1	28	-	7	21
außerorts ohne Autobahn	57	49	8	-	72	4	22	46
auf Autobahnen	-	-	-	-	-	-	-	-
KERKEN	63	50	10	3	74	7	26	41
innerorts	16	12	2	2	16	-	6	10
außerorts ohne Autobahn	45	37	7	1	57	6	20	31
auf Autobahnen	2	1	1	-	1	1	-	-
KEVELAER, STADT	159	135	18	6	195	5	84	106
innerorts	62	52	6	4	60	-	24	36
außerorts ohne Autobahn	91	80	10	1	123	3	56	64
auf Autobahnen	6	3	2	1	12	2	4	6
KLEVE, STADT	297	223	53	21	263	1	68	194
innerorts	232	176	39	17	199	-	50	149
außerorts ohne Autobahn	65	47	14	4	64	1	18	45
auf Autobahnen	-	-	-	-	-	-	-	-

1) Schwerwiegende Unfälle mit Sachschaden (im engeren Sinne).

Nach Gemeinden

Gemeinde Regierungsbezirk Land Ortslage	Straßenverkehrsunfälle				Verunglückte			
	insgesamt	mit Personen- schaden	mit 1) schwerw. Sachsch.	sonst. Alkohol- unfälle	insgesamt	Getötete	Schwer- verletzte	Leicht- verletzte
KRANENBURG	55	36	17	2	46	2	11	33
innerorts	22	17	4	1	25	-	5	20
außerorts ohne Autobahn	33	19	13	1	21	2	6	13
auf Autobahnen	-	-	-	-	-	-	-	-
REES, STADT	99	75	17	7	101	5	45	51
innerorts	38	27	8	3	32	-	12	20
außerorts ohne Autobahn	55	44	7	4	63	4	31	28
auf Autobahnen	6	4	2	-	6	1	2	3
RHEURDT	22	19	2	1	28	2	9	17
innerorts	5	5	-	-	6	-	1	5
außerorts ohne Autobahn	14	13	1	-	20	2	7	11
auf Autobahnen	3	1	1	1	2	-	1	1
STRAELEN, STADT	106	77	27	2	111	3	33	75
innerorts	28	26	1	2	32	1	6	25
außerorts ohne Autobahn	77	51	26	-	78	2	27	49
auf Autobahnen	1	1	-	-	1	-	-	1
UEDEM	48	42	5	1	55	1	24	30
innerorts	14	12	1	1	13	-	5	8
außerorts ohne Autobahn	34	30	4	-	42	1	19	22
auf Autobahnen	-	-	-	-	-	-	-	-
WACHTENDONK	54	43	8	3	57	-	30	27
innerorts	9	8	1	-	8	-	5	3
außerorts ohne Autobahn	36	31	4	1	45	-	21	24
auf Autobahnen	9	4	3	2	4	-	4	-
WEEZE	63	51	8	4	64	2	24	38
innerorts	14	10	1	3	11	-	7	4
außerorts ohne Autobahn	43	36	6	1	45	2	11	32
auf Autobahnen	6	5	1	-	8	-	6	2
KREIS KLEVE	1815	1411	324	80	1860	57	631	1172
innerorts	839	663	117	59	761	2	213	546
außerorts ohne Autobahn	892	699	176	17	1015	49	383	583
auf Autobahnen	84	49	31	4	84	6	35	43
ERKRATH, STADT	171	119	40	12	157	2	25	130
innerorts	117	77	30	10	90	-	19	71
außerorts ohne Autobahn	24	19	3	2	23	-	3	20
auf Autobahnen	30	23	7	-	44	2	3	39
HAAN, STADT	168	122	36	10	157	2	25	130
innerorts	101	78	14	9	95	-	11	84
außerorts ohne Autobahn	25	19	6	-	28	-	3	25
auf Autobahnen	42	25	16	1	34	2	11	21
HEILIGENHAUS, STADT	131	103	16	12	128	-	28	100
innerorts	110	87	11	12	106	-	26	80
außerorts ohne Autobahn	21	16	5	-	22	-	2	20
auf Autobahnen	-	-	-	-	-	-	-	-
HILDEN, STADT	322	249	53	20	305	2	40	263
innerorts	239	199	22	18	223	-	27	196
außerorts ohne Autobahn	34	26	6	2	40	-	6	34
auf Autobahnen	49	24	25	-	42	2	7	33
LANGENFELD (RHEINLAND), STADT	363	263	80	20	329	2	57	270
innerorts	236	174	44	18	198	2	35	161
außerorts ohne Autobahn	61	43	17	1	61	-	4	57
auf Autobahnen	66	46	19	1	70	-	18	52
METTMANN, STADT	145	98	37	10	129	1	28	100
innerorts	85	61	16	8	79	-	11	68
außerorts ohne Autobahn	59	36	21	2	49	1	16	32
auf Autobahnen	1	1	-	-	1	-	1	-
MONHEIM AM RHEIN, STADT	134	94	28	12	110	-	26	84
innerorts	102	77	15	10	87	-	19	68
außerorts ohne Autobahn	27	17	8	2	23	-	7	16
auf Autobahnen	5	-	5	-	-	-	-	-
RATINGEN, STADT	568	386	136	46	519	5	78	436
innerorts	299	218	45	36	267	1	39	227
außerorts ohne Autobahn	87	62	18	7	74	1	10	63
auf Autobahnen	182	106	73	3	178	3	29	146
VELBERT, STADT	506	354	109	43	438	-	109	329
innerorts	372	268	68	36	325	-	79	246
außerorts ohne Autobahn	111	75	30	6	102	-	26	76
auf Autobahnen	23	11	11	1	11	-	4	7
WÜLFRAH, STADT	83	73	8	2	96	-	30	66
innerorts	59	53	4	2	66	-	17	49
außerorts ohne Autobahn	24	20	4	-	30	-	13	17
auf Autobahnen	-	-	-	-	-	-	-	-
KREIS METTMANN	2591	1861	543	187	2368	14	446	1908
innerorts	1720	1292	269	159	1536	3	283	1250
außerorts ohne Autobahn	473	333	118	22	452	2	90	360
auf Autobahnen	398	236	156	6	380	9	73	298
DORMAGEN, STADT	299	218	70	11	281	1	76	204
innerorts	148	111	27	10	134	-	39	95
außerorts ohne Autobahn	120	80	39	1	108	1	23	84
auf Autobahnen	31	27	4	-	39	-	14	25

1) Schwerwiegende Unfälle mit Sachschaden (im engeren Sinne).

Nach Gemeinden

Gemeinde Regierungsbezirk Land Ortslage	Straßenverkehrsunfälle				Verunglückte			
	insgesamt	mit Personen- schaden	mit 1) schwerw. Sachsch.	sonst. Alkohol- unfälle	insgesamt	Getötete	Schwer- verletzte	Leicht- verletzte
GREVENBROICH, STADT	361	272	77	12	366	3	97	266
innerorts	181	148	27	6	169	1	36	132
außerorts ohne Autobahn	153	101	47	5	158	2	55	101
auf Autobahnen	27	23	3	1	39	-	6	33
JÜCHEN	100	76	22	2	98	3	24	71
innerorts	30	19	9	2	20	-	4	16
außerorts ohne Autobahn	35	29	6	-	40	2	13	25
auf Autobahnen	35	28	7	-	38	1	7	30
KAARST, STADT	219	155	49	15	209	-	41	168
innerorts	77	52	17	8	55	-	11	44
außerorts ohne Autobahn	65	49	12	4	65	-	11	54
auf Autobahnen	77	54	20	3	89	-	19	70
KORSCHENBROICH, STADT	146	102	39	5	142	1	43	98
innerorts	75	49	22	4	59	-	18	41
außerorts ohne Autobahn	71	53	17	1	83	1	25	57
auf Autobahnen	-	-	-	-	-	-	-	-
MEERBUSCH, STADT	201	140	51	10	179	1	39	139
innerorts	115	80	26	9	88	1	13	74
außerorts ohne Autobahn	45	31	13	1	47	-	12	35
auf Autobahnen	41	29	12	-	44	-	14	30
NEUSS, STADT	984	677	252	55	881	9	141	731
innerorts	733	503	187	43	619	4	99	516
außerorts ohne Autobahn	110	76	30	4	112	-	20	92
auf Autobahnen	141	98	35	8	150	5	22	123
ROMMERSKIRCHEN	80	60	18	2	84	2	23	59
innerorts	33	23	10	-	35	-	3	32
außerorts ohne Autobahn	47	37	8	2	49	2	20	27
auf Autobahnen	-	-	-	-	-	-	-	-
KREIS NEUSS	2390	1700	578	112	2240	20	484	1736
innerorts	1392	985	325	82	1179	6	223	950
außerorts ohne Autobahn	646	456	172	18	662	8	179	475
auf Autobahnen	352	259	81	12	399	6	82	311
BRÜGGEN	83	67	15	1	89	4	22	63
innerorts	41	33	7	1	34	1	4	29
außerorts ohne Autobahn	42	34	8	-	55	3	18	34
auf Autobahnen	-	-	-	-	-	-	-	-
GREFRATH	71	56	12	3	84	-	35	49
innerorts	32	24	6	2	29	-	10	19
außerorts ohne Autobahn	39	32	6	1	55	-	25	30
auf Autobahnen	-	-	-	-	-	-	-	-
KEMPEN, STADT	197	143	47	7	185	2	49	134
innerorts	113	83	25	5	99	-	26	73
außerorts ohne Autobahn	74	56	16	2	82	2	22	58
auf Autobahnen	10	4	6	-	4	-	1	3
NETTETAL, STADT	296	232	52	12	305	5	70	230
innerorts	170	141	19	10	163	-	29	134
außerorts ohne Autobahn	107	81	25	1	127	5	38	84
auf Autobahnen	19	10	8	1	15	-	3	12
NIEDERKRÜCHTEN	77	60	16	1	92	1	30	61
innerorts	29	23	5	1	27	-	7	20
außerorts ohne Autobahn	48	37	11	-	65	1	23	41
auf Autobahnen	-	-	-	-	-	-	-	-
SCHWALMTAL	139	100	30	9	135	1	44	90
innerorts	52	38	8	6	48	1	10	37
außerorts ohne Autobahn	81	59	19	3	83	-	33	50
auf Autobahnen	6	3	3	-	4	-	1	3
TÖNISVORST, STADT	140	101	28	11	127	-	49	78
innerorts	65	53	6	7	64	-	24	40
außerorts ohne Autobahn	74	48	22	4	63	-	25	38
auf Autobahnen	-	-	-	-	-	-	-	-
VIERSEN, STADT	399	320	67	12	407	11	103	293
innerorts	284	232	42	10	280	3	67	210
außerorts ohne Autobahn	82	64	17	1	85	6	31	48
auf Autobahnen	33	24	8	1	42	2	5	35
WILLICH, STADT	263	186	66	11	224	3	44	177
innerorts	121	95	19	7	102	2	18	82
außerorts ohne Autobahn	97	67	27	3	86	-	18	68
auf Autobahnen	45	24	20	1	36	1	8	27
KREIS VIERSEN	1665	1265	333	67	1648	27	446	1175
innerorts	908	722	137	49	846	7	195	644
außerorts ohne Autobahn	644	478	151	15	701	17	233	451
auf Autobahnen	113	65	45	3	101	3	18	80
ALPEN	62	49	10	3	66	1	25	40
innerorts	14	11	2	1	12	-	3	9
außerorts ohne Autobahn	48	38	8	2	54	1	22	31
auf Autobahnen	-	-	-	-	-	-	-	-
DINSLAKEN, STADT	392	299	62	31	371	1	66	304
innerorts	327	258	41	28	314	1	57	256
außerorts ohne Autobahn	35	26	6	3	36	-	5	31
auf Autobahnen	30	15	15	-	21	-	4	17

1) Schwerwiegende Unfälle mit Sachschaden (im engeren Sinne).

Nach Gemeinden

Gemeinde Regierungsbezirk Land Ortslage	Straßenverkehrsunfälle				Verunglückte			
	insgesamt	mit Personen- schaden	mit 1) schwerw. Sachsch.	sonst. Alkohol- unfälle	insgesamt	Getötete	Schwer- verletzte	Leicht- verletzte
HAMMINKELN, STADT	203	158	37	8	234	4	82	148
innerorts	47	39	4	4	49	-	13	36
außerorts ohne Autobahn	122	99	20	3	153	3	59	91
auf Autobahnen	34	20	13	1	32	1	10	21
HÜNXE	159	114	42	3	158	6	56	96
innerorts	18	15	2	1	17	-	6	11
außerorts ohne Autobahn	82	61	19	2	81	3	29	49
auf Autobahnen	59	38	21	-	60	3	21	36
KAMP-LINTFORT, STADT	233	168	47	18	201	3	52	146
innerorts	158	119	23	16	133	-	32	101
außerorts ohne Autobahn	62	41	19	2	59	2	19	38
auf Autobahnen	13	8	5	-	9	1	1	7
MOERS, STADT	628	476	107	45	609	4	128	477
innerorts	393	302	52	39	338	-	56	282
außerorts ohne Autobahn	165	127	35	3	175	3	45	127
auf Autobahnen	70	47	20	3	96	1	27	68
NEUKIRCHEN-VLUYN, STADT	164	116	38	10	159	1	33	125
innerorts	86	65	12	9	77	-	13	64
außerorts ohne Autobahn	60	40	19	1	63	-	15	48
auf Autobahnen	18	11	7	-	19	1	5	13
RHEINBERG, STADT	130	91	25	14	121	3	36	82
innerorts	71	47	12	12	54	-	14	40
außerorts ohne Autobahn	54	40	12	2	59	2	18	39
auf Autobahnen	5	4	1	-	8	1	4	3
SCHERMBECK	77	62	13	2	89	2	28	59
innerorts	17	11	5	1	12	-	1	11
außerorts ohne Autobahn	58	50	7	1	76	2	26	48
auf Autobahnen	2	1	1	-	1	-	1	-
SONSBECK	48	42	4	2	50	1	18	31
innerorts	12	10	1	1	11	1	4	6
außerorts ohne Autobahn	25	22	2	1	27	-	12	15
auf Autobahnen	11	10	1	-	12	-	2	10
VOERDE (NIEDERRHEIN), STADT	202	158	29	15	208	1	43	164
innerorts	133	107	15	11	125	-	24	101
außerorts ohne Autobahn	69	51	14	4	83	1	19	63
auf Autobahnen	-	-	-	-	-	-	-	-
WESEL, STADT	395	296	72	27	383	9	78	296
innerorts	282	210	50	22	251	1	48	202
außerorts ohne Autobahn	108	83	20	5	126	8	30	88
auf Autobahnen	5	3	2	-	6	-	-	6
XANTEN, STADT	105	77	21	7	110	4	34	72
innerorts	42	29	8	5	33	-	7	26
außerorts ohne Autobahn	63	48	13	2	77	4	27	46
auf Autobahnen	-	-	-	-	-	-	-	-
KREIS WESEL	2798	2106	507	185	2759	40	679	2040
innerorts	1600	1223	227	150	1426	3	278	1145
außerorts ohne Autobahn	951	725	194	31	1069	29	326	714
auf Autobahnen	247	157	86	4	264	8	75	181
REGIERUNGSBEZIRK DÜSSELDORF	29147	21710	5568	1869	27407	259	5846	21302
innerorts	22137	16789	3684	1664	20096	84	3840	16172
außerorts ohne Autobahn	4405	3291	981	133	4768	119	1427	3222
auf Autobahnen	2605	1630	903	72	2543	56	579	1908
AACHEN, KREISFREIE STADT	1539	1191	262	86	1553	10	359	1184
innerorts	1280	1022	179	79	1283	3	274	1006
außerorts ohne Autobahn	116	91	21	4	149	3	51	95
auf Autobahnen	143	78	62	3	121	4	34	83
BONN, KREISFREIE STADT	1930	1383	434	113	1697	9	332	1356
innerorts	1643	1204	334	105	1431	7	276	1148
außerorts ohne Autobahn	84	58	25	1	79	1	25	53
auf Autobahnen	203	121	75	7	187	1	31	155
KÖLN, KREISFREIE STADT	6863	5087	1360	416	6399	46	1035	5318
innerorts	5443	4135	944	364	4968	31	772	4165
außerorts ohne Autobahn	629	445	159	25	639	6	132	501
auf Autobahnen	791	507	257	27	792	9	131	652
LEVERKUSEN, KREISFREIE STADT	843	634	149	60	793	4	177	612
innerorts	661	507	98	56	587	2	124	461
außerorts ohne Autobahn	39	26	11	2	36	1	12	23
auf Autobahnen	143	101	40	2	170	1	41	128
ALSDORF, STADT	230	190	24	16	253	1	67	185
innerorts	172	146	12	14	173	-	45	128
außerorts ohne Autobahn	41	34	5	2	65	1	19	45
auf Autobahnen	17	10	7	-	15	-	3	12
BAESWEILER, STADT	101	82	14	5	104	2	26	76
innerorts	77	67	5	5	80	-	15	65
außerorts ohne Autobahn	24	15	9	-	24	2	11	11
auf Autobahnen	-	-	-	-	-	-	-	-
ESCHWEILER, STADT	343	261	63	19	357	6	82	269
innerorts	219	177	26	16	221	4	44	173
außerorts ohne Autobahn	69	51	15	3	63	1	20	42
auf Autobahnen	55	33	22	-	73	1	18	54

1) Schwerwiegende Unfälle mit Sachschaden (im engeren Sinne).

Nach Gemeinden

Gemeinde Regierungsbezirk Land Ortslage	Straßenverkehrsunfälle				Verunglückte			
	insgesamt	mit Personen- schaden	mit 1) schwerw. Sachsch.	sonst. Alkohol- unfälle	insgesamt	Getötete	Schwer- verletzte	Leicht- verletzte
HERZOGENRATH, STADT	167	137	19	11	171	1	37	133
innerorts	142	116	16	10	135	1	27	107
außerorts ohne Autobahn	25	21	3	1	36	-	10	26
auf Autobahnen	-	-	-	-	-	-	-	-
MONSCHAU, STADT	80	68	9	3	88	1	32	55
innerorts	29	25	3	1	34	-	9	25
außerorts ohne Autobahn	51	43	6	2	54	1	23	30
auf Autobahnen	-	-	-	-	-	-	-	-
RÖTGEN	31	23	7	1	32	-	15	17
innerorts	14	9	4	1	10	-	2	8
außerorts ohne Autobahn	17	14	3	-	22	-	13	9
auf Autobahnen	-	-	-	-	-	-	-	-
SIMMERATH	129	103	22	4	149	6	58	85
innerorts	54	40	10	4	49	-	16	33
außerorts ohne Autobahn	75	63	12	-	100	6	42	52
auf Autobahnen	-	-	-	-	-	-	-	-
STOLBERG (RHEINLAND), STADT	213	164	31	18	203	2	50	151
innerorts	176	137	22	17	165	1	38	126
außerorts ohne Autobahn	37	27	9	1	38	1	12	25
auf Autobahnen	-	-	-	-	-	-	-	-
WÜRSELEN, STADT	180	143	27	10	178	-	39	139
innerorts	132	109	16	7	128	-	27	101
außerorts ohne Autobahn	33	26	5	2	37	-	9	28
auf Autobahnen	15	8	6	1	13	-	3	10
KREIS AACHEN	1474	1171	216	87	1535	19	406	1110
innerorts	1015	826	114	75	995	6	223	766
außerorts ohne Autobahn	372	294	67	11	439	12	159	268
auf Autobahnen	87	51	35	1	101	1	24	76
ALDENHOVEN	89	65	21	3	87	2	25	60
innerorts	27	20	4	3	23	-	4	19
außerorts ohne Autobahn	42	30	12	-	43	1	17	25
auf Autobahnen	20	15	5	-	21	1	4	16
DÜREN, STADT	662	531	93	38	666	1	119	546
innerorts	527	428	64	35	511	-	95	416
außerorts ohne Autobahn	114	92	20	2	139	1	22	116
auf Autobahnen	21	11	9	1	16	-	2	14
HEIMBACH, STADT	41	32	9	-	37	1	14	22
innerorts	7	5	2	-	6	-	2	4
außerorts ohne Autobahn	34	27	7	-	31	1	12	18
auf Autobahnen	-	-	-	-	-	-	-	-
HÜRTGENWALD	42	36	4	2	45	1	18	26
innerorts	16	14	1	1	16	-	5	11
außerorts ohne Autobahn	26	22	3	1	29	1	13	15
auf Autobahnen	-	-	-	-	-	-	-	-
INDEN	37	25	9	3	34	-	10	24
innerorts	21	14	4	3	19	-	7	12
außerorts ohne Autobahn	16	11	5	-	15	-	3	12
auf Autobahnen	-	-	-	-	-	-	-	-
JÜLICH, STADT	244	176	53	15	228	3	55	170
innerorts	107	76	16	15	86	1	13	72
außerorts ohne Autobahn	107	79	28	-	107	-	31	76
auf Autobahnen	30	21	9	-	35	2	11	22
KREUZAU	79	70	5	4	80	1	17	62
innerorts	54	47	3	4	50	1	8	41
außerorts ohne Autobahn	25	23	2	-	30	-	9	21
auf Autobahnen	-	-	-	-	-	-	-	-
LANGERWEHE	70	53	12	5	70	3	21	46
innerorts	37	28	4	5	30	-	11	19
außerorts ohne Autobahn	24	20	4	-	30	3	8	19
auf Autobahnen	9	5	4	-	10	-	2	8
LINNICH, STADT	80	64	13	3	88	1	27	60
innerorts	39	32	4	3	44	-	15	29
außerorts ohne Autobahn	41	32	9	-	44	1	12	31
auf Autobahnen	-	-	-	-	-	-	-	-
MERZENICH	49	38	9	2	54	-	11	43
innerorts	18	13	3	2	14	-	4	10
außerorts ohne Autobahn	21	17	4	-	26	-	3	23
auf Autobahnen	10	8	2	-	14	-	4	10
NIDEGGEN, STADT	56	52	3	1	70	2	24	44
innerorts	12	10	1	1	13	-	3	10
außerorts ohne Autobahn	44	42	2	-	57	2	21	34
auf Autobahnen	-	-	-	-	-	-	-	-
NIEDERZIER	80	59	19	2	83	1	24	58
innerorts	39	28	10	1	35	-	10	25
außerorts ohne Autobahn	35	28	6	1	38	1	9	28
auf Autobahnen	6	3	3	-	10	-	5	5
NÖRVENICH	53	39	11	3	56	-	14	42
innerorts	16	12	2	2	18	-	1	17
außerorts ohne Autobahn	37	27	9	1	38	-	13	25
auf Autobahnen	-	-	-	-	-	-	-	-

1) Schwerwiegende Unfälle mit Sachschaden (im engeren Sinne).

Nach Gemeinden

Gemeinde Regierungsbezirk Land Ortslage	Straßenverkehrsunfälle				Verunglückte			
	insgesamt	mit Personen- schaden	mit 1) schwerw. Sachsch.	sonst. Alkohol- unfälle	insgesamt	Getötete	Schwer- verletzte	Leicht- verletzte
TITZ	68	46	20	2	71	4	19	48
innerorts	8	7	1	-	7	-	1	6
außerorts ohne Autobahn	33	25	6	2	40	2	11	27
auf Autobahnen	27	14	13	-	24	2	7	15
VETTWEISS	73	62	11	-	92	1	32	59
innerorts	5	4	1	-	6	-	1	5
außerorts ohne Autobahn	68	58	10	-	86	1	31	54
auf Autobahnen	-	-	-	-	-	-	-	-
KREIS DÜREN	1723	1348	292	83	1761	21	430	1310
innerorts	933	738	120	75	878	2	180	696
außerorts ohne Autobahn	667	533	127	7	753	14	215	524
auf Autobahnen	123	77	45	1	130	5	35	90
BEDBURG, STADT	119	90	22	7	116	2	34	80
innerorts	65	53	7	5	63	2	13	48
außerorts ohne Autobahn	28	22	6	-	32	-	10	22
auf Autobahnen	26	15	9	2	21	-	11	10
BERGHEIM, STADT	288	217	51	20	292	4	40	248
innerorts	175	134	25	16	163	-	14	149
außerorts ohne Autobahn	96	73	19	4	116	3	24	89
auf Autobahnen	17	10	7	-	13	1	2	10
BRÜHL, STADT	235	191	38	6	234	-	36	198
innerorts	182	156	20	6	182	-	26	156
außerorts ohne Autobahn	26	22	4	-	33	-	5	28
auf Autobahnen	27	13	14	-	19	-	5	14
ELSDORF	101	80	20	1	106	1	16	89
innerorts	55	48	7	-	58	-	8	50
außerorts ohne Autobahn	41	29	11	1	45	1	7	37
auf Autobahnen	5	3	2	-	3	-	1	2
ERFTSTADT, STADT	320	248	60	12	352	6	95	251
innerorts	119	98	11	10	121	2	30	89
außerorts ohne Autobahn	95	76	18	1	111	3	41	67
auf Autobahnen	106	74	31	1	120	1	24	95
FRECHEN, STADT	314	220	74	20	299	2	63	234
innerorts	195	137	41	17	159	1	32	126
außerorts ohne Autobahn	63	53	8	2	86	-	24	62
auf Autobahnen	56	30	25	1	54	1	7	46
HÜRTH, STADT	279	214	56	9	276	1	58	217
innerorts	184	144	32	8	178	-	38	140
außerorts ohne Autobahn	73	53	19	1	73	-	16	57
auf Autobahnen	22	17	5	-	25	1	4	20
KERPEN, STADT	421	294	103	24	428	1	79	348
innerorts	189	134	39	16	163	-	20	143
außerorts ohne Autobahn	120	93	21	6	140	1	28	111
auf Autobahnen	112	67	43	2	125	-	31	94
PULHEIM, STADT	213	159	38	16	194	2	19	173
innerorts	127	92	21	14	106	-	7	99
außerorts ohne Autobahn	86	67	17	2	88	2	12	74
auf Autobahnen	-	-	-	-	-	-	-	-
WESSELING, STADT	195	148	38	9	172	1	30	141
innerorts	135	107	21	7	122	-	23	99
außerorts ohne Autobahn	46	33	11	2	39	1	6	32
auf Autobahnen	14	8	6	-	11	-	1	10
ERFTKREIS	2485	1861	500	124	2469	20	470	1979
innerorts	1426	1103	224	99	1315	5	211	1099
außerorts ohne Autobahn	674	521	134	19	763	11	173	579
auf Autobahnen	385	237	142	6	391	4	86	301
BAD MÜNSTEREIFEL, STADT	102	86	14	2	129	5	40	84
innerorts	29	25	3	1	33	1	7	25
außerorts ohne Autobahn	73	61	11	1	96	4	33	59
auf Autobahnen	-	-	-	-	-	-	-	-
BLANKENHEIM	70	50	19	1	78	5	37	36
innerorts	9	6	3	-	6	1	3	2
außerorts ohne Autobahn	60	43	16	1	71	4	34	33
auf Autobahnen	1	1	-	-	1	-	-	1
DAHLEM	23	20	3	-	39	-	25	14
innerorts	5	5	-	-	9	-	3	6
außerorts ohne Autobahn	18	15	3	-	30	-	22	8
auf Autobahnen	-	-	-	-	-	-	-	-
EUSKIRCHEN, STADT	443	329	92	22	444	5	99	340
innerorts	260	187	58	15	234	1	35	198
außerorts ohne Autobahn	167	132	28	7	193	4	61	128
auf Autobahnen	16	10	6	-	17	-	3	14
HELLENTHAL	43	36	4	3	61	3	32	26
innerorts	16	12	1	3	17	-	7	10
außerorts ohne Autobahn	27	24	3	-	44	3	25	16
auf Autobahnen	-	-	-	-	-	-	-	-
KALL	73	54	15	4	93	-	26	67
innerorts	23	17	4	2	17	-	3	14
außerorts ohne Autobahn	50	37	11	2	76	-	23	53
auf Autobahnen	-	-	-	-	-	-	-	-

1) Schwerwiegende Unfälle mit Sachschaden (im engeren Sinne).

Nach Gemeinden

Gemeinde Regierungsbezirk Land Ortslage	Straßenverkehrsunfälle				Verunglückte			
	insgesamt	mit Personen- schaden	mit 1) schwerw. Sachsch.	sonst. Alkohol- unfälle	insgesamt	Getötete	Schwer- verletzte	Leicht- verletzte
MECHERNICH, STADT	147	113	27	7	162	3	50	109
innerorts	51	35	11	5	40	-	15	25
außerorts ohne Autobahn	85	70	13	2	108	3	33	72
auf Autobahnen	11	8	3	-	14	-	2	12
NETTERSHEIM	55	39	13	3	70	2	28	40
innerorts	18	11	6	1	16	-	9	7
außerorts ohne Autobahn	29	20	7	2	38	1	14	23
auf Autobahnen	8	8	-	-	16	1	5	10
SCHLEIDEN, STADT	83	67	12	4	91	3	30	58
innerorts	41	33	5	3	41	-	6	35
außerorts ohne Autobahn	42	34	7	1	50	3	24	23
auf Autobahnen	-	-	-	-	-	-	-	-
WEILERSWIST	120	87	27	6	126	1	37	88
innerorts	51	35	10	6	41	-	8	33
außerorts ohne Autobahn	25	22	3	-	34	1	10	23
auf Autobahnen	44	30	14	-	51	-	19	32
ZÜLPICH, STADT	102	83	13	6	103	1	37	65
innerorts	45	35	6	4	43	-	10	33
außerorts ohne Autobahn	57	48	7	2	60	1	27	32
auf Autobahnen	-	-	-	-	-	-	-	-
KREIS EUSKIRCHEN	1261	964	239	58	1396	28	441	927
innerorts	548	401	107	40	497	3	106	388
außerorts ohne Autobahn	633	506	109	18	800	24	306	470
auf Autobahnen	80	57	23	-	99	1	29	69
ERKELENZ, STADT	270	212	47	11	270	5	61	204
innerorts	153	130	14	9	156	-	27	129
außerorts ohne Autobahn	88	63	23	2	91	3	32	56
auf Autobahnen	29	19	10	-	23	2	2	19
GANGELT	57	40	12	5	52	-	22	30
innerorts	35	23	9	3	25	-	9	16
außerorts ohne Autobahn	22	17	3	2	27	-	13	14
auf Autobahnen	-	-	-	-	-	-	-	-
GEILENKIRCHEN, STADT	156	120	29	7	182	2	49	131
innerorts	71	56	12	3	69	-	10	59
außerorts ohne Autobahn	85	64	17	4	113	2	39	72
auf Autobahnen	-	-	-	-	-	-	-	-
HEINSBERG, STADT	268	174	78	16	232	4	47	181
innerorts	173	116	44	13	139	-	29	110
außerorts ohne Autobahn	85	51	31	3	81	3	16	62
auf Autobahnen	10	7	3	-	12	1	2	9
HÜCKELHOVEN, STADT	184	154	12	18	189	4	44	141
innerorts	127	105	6	16	126	-	25	101
außerorts ohne Autobahn	45	41	2	2	54	4	16	34
auf Autobahnen	12	8	4	-	9	-	3	6
SELFKANT	51	41	10	-	56	1	14	41
innerorts	32	25	7	-	34	1	8	25
außerorts ohne Autobahn	19	16	3	-	22	-	6	16
auf Autobahnen	-	-	-	-	-	-	-	-
ÜBACH-PALENBERG, STADT	129	89	35	5	104	-	25	79
innerorts	105	73	27	5	82	-	17	65
außerorts ohne Autobahn	24	16	8	-	22	-	8	14
auf Autobahnen	-	-	-	-	-	-	-	-
WALDFEUCHT	33	26	5	2	32	2	6	24
innerorts	17	11	4	2	14	1	3	10
außerorts ohne Autobahn	16	15	1	-	18	1	3	14
auf Autobahnen	-	-	-	-	-	-	-	-
WASSENBERG, STADT	75	65	8	2	88	1	21	66
innerorts	42	36	4	2	44	-	9	35
außerorts ohne Autobahn	33	29	4	-	44	1	12	31
auf Autobahnen	-	-	-	-	-	-	-	-
WEGBERG, STADT	114	93	16	5	122	-	49	73
innerorts	68	58	7	3	69	-	26	43
außerorts ohne Autobahn	46	35	9	2	53	-	23	30
auf Autobahnen	-	-	-	-	-	-	-	-
KREIS HEINSBERG	1337	1014	252	71	1327	19	338	970
innerorts	823	633	134	56	758	2	163	593
außerorts ohne Autobahn	463	347	101	15	525	14	168	343
auf Autobahnen	51	34	17	-	44	3	7	34
BERGNEUSTADT, STADT	105	77	22	6	98	1	26	71
innerorts	87	63	18	6	78	-	18	60
außerorts ohne Autobahn	18	14	4	-	20	1	8	11
auf Autobahnen	-	-	-	-	-	-	-	-
ENGELSKIRCHEN	127	89	33	5	120	1	25	94
innerorts	41	32	5	4	41	1	10	30
außerorts ohne Autobahn	44	34	9	1	43	-	10	33
auf Autobahnen	42	23	19	-	36	-	5	31
GUMMERSBACH, STADT	318	205	103	10	285	4	64	217
innerorts	224	154	62	8	196	1	39	156
außerorts ohne Autobahn	87	50	35	2	88	3	24	61
auf Autobahnen	7	1	6	-	1	-	1	-

1) Schwerwiegende Unfälle mit Sachschaden (im engeren Sinne).

Nach Gemeinden

Gemeinde Regierungsbezirk Land Ortslage	Straßenverkehrsunfälle				Verunglückte			
	insgesamt	mit Personen- schaden	mit 1) schwerw. Sachsch.	sonst. Alkohol- unfälle	insgesamt	Getötete	Schwer- verletzte	Leicht- verletzte
HÜCKESWAGEN, STADT	89	68	15	6	77	-	30	47
innerorts	42	32	4	6	36	-	10	26
außerorts ohne Autobahn	47	36	11	-	41	-	20	21
auf Autobahnen	-	-	-	-	-	-	-	-
LINDLAR	151	100	48	3	136	5	53	78
innerorts	45	34	11	-	36	-	11	25
außerorts ohne Autobahn	106	66	37	3	100	5	42	53
auf Autobahnen	-	-	-	-	-	-	-	-
MARIENHEIDE	90	57	31	2	80	3	20	57
innerorts	44	28	16	-	34	-	6	28
außerorts ohne Autobahn	46	29	15	2	46	3	14	29
auf Autobahnen	-	-	-	-	-	-	-	-
MORSBACH	61	38	20	3	51	2	13	36
innerorts	21	13	6	2	20	1	6	13
außerorts ohne Autobahn	40	25	14	1	31	1	7	23
auf Autobahnen	-	-	-	-	-	-	-	-
NÜMBRECHT	113	85	25	3	117	1	40	76
innerorts	37	26	10	1	33	-	9	24
außerorts ohne Autobahn	76	59	15	2	84	1	31	52
auf Autobahnen	-	-	-	-	-	-	-	-
RADEVORMWALD, STADT	155	112	36	7	135	2	33	100
innerorts	82	57	18	7	71	1	17	53
außerorts ohne Autobahn	73	55	18	-	64	1	16	47
auf Autobahnen	-	-	-	-	-	-	-	-
REICHSHOF	189	129	53	7	177	5	59	113
innerorts	39	30	6	3	34	-	11	23
außerorts ohne Autobahn	104	73	27	4	107	4	42	61
auf Autobahnen	46	26	20	-	36	1	6	29
WALDBRÖL, STADT	168	128	31	9	180	-	41	139
innerorts	88	64	18	6	80	-	22	58
außerorts ohne Autobahn	80	64	13	3	100	-	19	81
auf Autobahnen	-	-	-	-	-	-	-	-
WIEHL, STADT	205	133	68	4	194	5	43	146
innerorts	60	41	15	4	46	-	11	35
außerorts ohne Autobahn	92	69	23	-	104	3	23	78
auf Autobahnen	53	23	30	-	44	2	9	33
WIPPERFÜRTH, STADT	164	108	45	11	146	6	54	86
innerorts	78	47	22	9	61	1	22	38
außerorts ohne Autobahn	86	61	23	2	85	5	32	48
auf Autobahnen	-	-	-	-	-	-	-	-
OBERBERGISCHER KREIS	1935	1329	530	76	1796	35	501	1260
innerorts	888	621	211	56	766	5	192	569
außerorts ohne Autobahn	899	635	244	20	913	27	288	598
auf Autobahnen	148	73	75	-	117	3	21	93
BERGISCHE GLADBACH, STADT	654	485	129	40	608	1	110	497
innerorts	545	420	87	38	516	1	87	428
außerorts ohne Autobahn	56	39	15	2	50	-	15	35
auf Autobahnen	53	26	27	-	42	-	8	34
BURSCHEID, STADT	125	78	40	7	94	-	32	62
innerorts	64	45	14	5	51	-	18	33
außerorts ohne Autobahn	31	20	9	2	25	-	9	16
auf Autobahnen	30	13	17	-	18	-	5	13
KÜRTEN	115	85	24	6	123	3	42	78
innerorts	45	29	12	4	32	-	5	27
außerorts ohne Autobahn	70	56	12	2	91	3	37	51
auf Autobahnen	-	-	-	-	-	-	-	-
LEICHLINGEN (RHEINLAND), STADT	127	86	34	7	102	-	24	78
innerorts	80	57	17	6	63	-	15	48
außerorts ohne Autobahn	42	25	16	1	32	-	8	24
auf Autobahnen	5	4	1	-	7	-	1	6
ODENTHAL	84	55	23	6	68	2	26	40
innerorts	36	27	5	4	36	2	9	25
außerorts ohne Autobahn	48	28	18	2	32	-	17	15
auf Autobahnen	-	-	-	-	-	-	-	-
OVERATH	217	152	53	12	209	3	48	158
innerorts	79	59	14	6	76	2	15	59
außerorts ohne Autobahn	93	70	18	5	98	1	22	75
auf Autobahnen	45	23	21	1	35	-	11	24
RÖSRATH	176	137	27	12	182	2	29	151
innerorts	108	94	4	10	116	-	13	103
außerorts ohne Autobahn	27	24	2	1	31	1	11	19
auf Autobahnen	41	19	21	1	35	1	5	29
WERMELSKIRCHEN, STADT	239	166	62	11	222	-	88	134
innerorts	135	94	35	6	122	-	43	79
außerorts ohne Autobahn	72	51	19	2	65	-	31	34
auf Autobahnen	32	21	8	3	35	-	14	21
RHEINISCH-BERGISCHER KREIS	1737	1244	392	101	1608	11	399	1198
innerorts	1092	825	188	79	1012	5	205	802
außerorts ohne Autobahn	439	313	109	17	424	5	150	269
auf Autobahnen	206	106	95	5	172	1	44	127

1) Schwerwiegende Unfälle mit Sachschaden (im engeren Sinne).

Nach Gemeinden

Gemeinde Regierungsbezirk Land Ortslage	Straßenverkehrsunfälle				Verunglückte			
	insgesamt	mit Personen- schaden	mit 1) schwerw. Sachsch.	sonst. Alkohol- unfälle	insgesamt	Getötete	Schwer- verletzte	Leicht- verletzte
ALFTER	72	55	13	4	77	-	22	55
innerorts	46	33	9	4	41	-	11	30
außerorts ohne Autobahn	26	22	4	-	36	-	11	25
auf Autobahnen	-	-	-	-	-	-	-	-
BAD HONNEF, STADT	181	127	48	6	166	3	29	134
innerorts	90	71	16	3	80	1	13	66
außerorts ohne Autobahn	45	30	12	3	45	1	12	32
auf Autobahnen	46	26	20	-	41	1	4	36
BORNHEIM, STADT	219	162	41	16	217	3	45	169
innerorts	112	84	17	11	103	2	19	82
außerorts ohne Autobahn	90	72	13	5	107	1	25	81
auf Autobahnen	17	6	11	-	7	-	1	6
EITORF	129	102	20	7	133	2	38	93
innerorts	77	63	9	5	81	1	19	61
außerorts ohne Autobahn	52	39	11	2	52	1	19	32
auf Autobahnen	-	-	-	-	-	-	-	-
HENNEF (SIEG), STADT	269	187	68	14	238	5	43	190
innerorts	134	100	23	11	122	2	22	98
außerorts ohne Autobahn	115	79	34	2	108	3	21	84
auf Autobahnen	20	8	11	1	8	-	-	8
KÖNIGSWINTER, STADT	248	151	89	8	211	5	46	160
innerorts	98	68	23	7	75	1	15	59
außerorts ohne Autobahn	77	50	26	1	82	2	18	62
auf Autobahnen	73	33	40	-	54	2	13	39
LOHMAR, STADT	191	122	62	7	189	4	37	148
innerorts	49	34	10	5	40	-	7	33
außerorts ohne Autobahn	81	57	22	2	85	2	14	69
auf Autobahnen	61	31	30	-	64	2	16	46
MECKENHEIM, STADT	177	110	59	8	148	4	23	121
innerorts	78	45	28	5	57	-	7	50
außerorts ohne Autobahn	65	45	18	2	63	2	12	49
auf Autobahnen	34	20	13	1	28	2	4	22
MUCH	99	79	14	6	94	2	20	72
innerorts	34	31	2	1	36	-	10	26
außerorts ohne Autobahn	65	48	12	5	58	2	10	46
auf Autobahnen	-	-	-	-	-	-	-	-
NEUNKIRCHEN-SEELSCHIED	119	85	25	9	113	-	30	83
innerorts	42	31	6	5	36	-	15	21
außerorts ohne Autobahn	77	54	19	4	77	-	15	62
auf Autobahnen	-	-	-	-	-	-	-	-
NIEDERKASSEL, STADT	129	108	16	5	142	2	48	92
innerorts	106	88	14	4	110	-	32	78
außerorts ohne Autobahn	23	20	2	1	32	2	16	14
auf Autobahnen	-	-	-	-	-	-	-	-
RHEINBACH, STADT	199	122	66	11	164	1	34	129
innerorts	83	55	22	6	70	-	15	55
außerorts ohne Autobahn	85	54	27	4	71	1	14	56
auf Autobahnen	31	13	17	1	23	-	5	18
RUPPICHTEROTH	81	58	20	3	73	1	18	54
innerorts	27	19	5	3	19	-	4	15
außerorts ohne Autobahn	54	39	15	-	54	1	14	39
auf Autobahnen	-	-	-	-	-	-	-	-
SANKT AUGUSTIN, STADT	334	225	82	27	288	3	47	238
innerorts	170	128	24	18	151	2	22	127
außerorts ohne Autobahn	45	40	4	1	52	-	8	44
auf Autobahnen	119	57	54	8	85	1	17	67
SIEGBURG, STADT	218	159	47	12	201	1	35	165
innerorts	165	121	33	11	143	-	28	115
außerorts ohne Autobahn	39	29	9	1	43	1	5	37
auf Autobahnen	14	9	5	-	15	-	2	13
SWISTTAL	106	80	23	3	100	2	27	71
innerorts	23	15	6	2	15	-	1	14
außerorts ohne Autobahn	66	52	14	-	68	1	21	46
auf Autobahnen	17	13	3	1	17	1	5	11
TROISDORF, STADT	336	251	55	30	301	1	43	257
innerorts	261	202	32	27	235	-	33	202
außerorts ohne Autobahn	51	38	11	2	53	1	7	45
auf Autobahnen	24	11	12	1	13	-	3	10
WACHTBERG	76	57	16	3	68	-	24	44
innerorts	32	25	4	3	30	-	12	18
außerorts ohne Autobahn	44	32	12	-	38	-	12	26
auf Autobahnen	-	-	-	-	-	-	-	-
WINDECK	139	101	26	12	133	1	37	95
innerorts	42	29	5	8	31	-	10	21
außerorts ohne Autobahn	97	72	21	4	102	1	27	74
auf Autobahnen	-	-	-	-	-	-	-	-
RHEIN-SIEG-KREIS	3322	2341	790	191	3056	40	646	2370
innerorts	1669	1242	288	139	1475	9	295	1171
außerorts ohne Autobahn	1197	872	286	39	1226	22	281	923
auf Autobahnen	456	227	216	13	355	9	70	276

1) Schwerwiegende Unfälle mit Sachschaden (im engeren Sinne).

Nach Gemeinden

Gemeinde Regierungsbezirk Land Ortslage	Straßenverkehrsunfälle				Verunglückte			
	insgesamt	mit Personen- schaden	mit 1) schwerw. Sachsch.	sonst. Alkohol- unfälle	insgesamt	Getötete	Schwer- verletzte	Leicht- verletzte
REGIERUNGSBEZIRK KÖLN	26449	19567	5416	1466	25390	262	5534	19594
innerorts	17421	13257	2941	1223	15965	80	3021	12864
außerorts ohne Autobahn	6212	4641	1393	178	6746	140	1960	4646
auf Autobahnen	2816	1669	1082	65	2679	42	553	2084
BOTTROP, KREISFREIE STADT	614	476	98	40	637	6	103	528
innerorts	403	316	56	31	390	2	56	332
außerorts ohne Autobahn	140	113	20	7	176	3	28	145
auf Autobahnen	71	47	22	2	71	1	19	51
GELSENKIRCHEN, KREISFREIE STADT	1288	1069	118	101	1336	8	192	1136
innerorts	1078	897	90	91	1084	4	150	930
außerorts ohne Autobahn	143	125	8	10	171	1	30	140
auf Autobahnen	67	47	20	-	81	3	12	66
MÜNSTER, KREISFREIE STADT	1617	1272	264	81	1597	11	391	1195
innerorts	1237	1011	157	69	1198	5	282	911
außerorts ohne Autobahn	263	195	61	7	296	4	71	221
auf Autobahnen	117	66	46	5	103	2	38	63
AHAUS, STADT	232	173	47	12	227	1	53	173
innerorts	126	97	19	10	113	1	20	92
außerorts ohne Autobahn	106	76	28	2	114	-	33	81
auf Autobahnen	-	-	-	-	-	-	-	-
BOCHOLT, STADT	430	343	61	26	417	3	92	322
innerorts	313	255	39	19	293	-	49	244
außerorts ohne Autobahn	117	88	22	7	124	3	43	78
auf Autobahnen	-	-	-	-	-	-	-	-
BORKEN, STADT	220	169	44	7	212	7	58	147
innerorts	108	85	18	5	92	1	18	73
außerorts ohne Autobahn	112	84	26	2	120	6	40	74
auf Autobahnen	-	-	-	-	-	-	-	-
GESCHER, STADT	91	74	17	-	97	2	36	59
innerorts	33	28	5	-	30	1	10	19
außerorts ohne Autobahn	44	36	8	-	42	1	13	28
auf Autobahnen	14	10	4	-	25	-	13	12
GRONAU (WESTFALEN), STADT	296	224	57	15	279	3	50	226
innerorts	234	177	45	12	214	1	33	180
außerorts ohne Autobahn	62	47	12	3	65	2	17	46
auf Autobahnen	-	-	-	-	-	-	-	-
HEEK	57	48	8	1	84	1	29	54
innerorts	15	14	1	-	14	1	4	9
außerorts ohne Autobahn	29	22	6	1	51	-	18	33
auf Autobahnen	13	12	1	-	19	-	7	12
HEIDEN	53	36	17	-	48	1	19	28
innerorts	7	4	3	-	4	-	2	2
außerorts ohne Autobahn	34	25	9	-	34	1	13	20
auf Autobahnen	12	7	5	-	10	-	4	6
ISSELBURG, STADT	48	33	13	2	42	1	12	29
innerorts	13	9	3	1	10	-	1	9
außerorts ohne Autobahn	31	21	9	1	28	1	10	17
auf Autobahnen	4	3	1	-	4	-	1	3
LEGDEN	41	27	9	5	34	2	11	21
innerorts	9	8	-	1	10	-	1	9
außerorts ohne Autobahn	25	15	6	4	19	1	8	10
auf Autobahnen	7	4	3	-	5	1	2	2
RAESFELD	34	25	6	3	33	1	12	20
innerorts	12	8	2	2	8	-	2	6
außerorts ohne Autobahn	22	17	4	1	25	1	10	14
auf Autobahnen	-	-	-	-	-	-	-	-
REKEN	43	36	7	-	46	1	9	36
innerorts	14	11	3	-	14	-	1	13
außerorts ohne Autobahn	29	25	4	-	32	1	8	23
auf Autobahnen	-	-	-	-	-	-	-	-
RHEDE, STADT	69	54	12	3	66	2	17	47
innerorts	33	27	4	2	29	-	5	24
außerorts ohne Autobahn	36	27	8	1	37	2	12	23
auf Autobahnen	-	-	-	-	-	-	-	-
SCHÖPPINGEN	39	30	7	2	46	4	18	24
innerorts	5	1	2	2	1	-	-	1
außerorts ohne Autobahn	34	29	5	-	45	4	18	23
auf Autobahnen	-	-	-	-	-	-	-	-
STADTLOHN, STADT	101	79	16	6	102	2	38	62
innerorts	54	43	8	3	50	1	17	32
außerorts ohne Autobahn	47	36	8	3	52	1	21	30
auf Autobahnen	-	-	-	-	-	-	-	-
SÜDLOHN	41	32	7	2	42	3	14	25
innerorts	11	10	1	-	12	1	1	10
außerorts ohne Autobahn	30	22	6	2	30	2	13	15
auf Autobahnen	-	-	-	-	-	-	-	-
VELEN	55	48	6	1	61	1	24	36
innerorts	18	15	3	-	15	-	4	11
außerorts ohne Autobahn	34	31	2	1	43	1	19	23
auf Autobahnen	3	2	1	-	3	-	1	2

1) Schwerwiegende Unfälle mit Sachschaden (im engeren Sinne).

Nach Gemeinden

Gemeinde Regierungsbezirk Land Ortslage	Straßenverkehrsunfälle				Verunglückte			
	insgesamt	mit Personen- schaden	mit 1) schwerw. Sachsch.	sonst. Alkohol- unfälle	insgesamt	Getötete	Schwer- verletzte	Leicht- verletzte
VREDEN, STADT	100	79	15	6	105	3	27	75
innerorts	49	38	5	6	40	-	7	33
außerorts ohne Autobahn	51	41	10	-	65	3	20	42
auf Autobahnen	-	-	-	-	-	-	-	-
KREIS BORKEN	1950	1510	349	91	1941	38	519	1384
innerorts	1054	830	161	63	949	7	175	767
außerorts ohne Autobahn	843	642	173	28	926	30	316	580
auf Autobahnen	53	38	15	-	66	1	28	37
ASCHEBERG	135	86	41	8	118	7	30	81
innerorts	36	24	6	6	27	-	3	24
außerorts ohne Autobahn	54	40	12	2	57	3	15	39
auf Autobahnen	45	22	23	-	34	4	12	18
BILLERBECK, STADT	58	47	11	-	66	-	23	43
innerorts	26	24	2	-	29	-	6	23
außerorts ohne Autobahn	32	23	9	-	37	-	17	20
auf Autobahnen	-	-	-	-	-	-	-	-
COESFELD, STADT	205	165	33	7	208	3	49	156
innerorts	111	99	8	4	110	-	16	94
außerorts ohne Autobahn	94	66	25	3	98	3	33	62
auf Autobahnen	-	-	-	-	-	-	-	-
DÜLMEN, STADT	314	234	67	13	315	3	96	216
innerorts	140	110	19	11	130	-	40	90
außerorts ohne Autobahn	126	99	26	1	141	3	41	97
auf Autobahnen	48	25	22	1	44	-	15	29
HAVIXBECK	76	61	13	2	80	1	33	46
innerorts	20	17	2	1	19	-	5	14
außerorts ohne Autobahn	56	44	11	1	61	1	28	32
auf Autobahnen	-	-	-	-	-	-	-	-
LÜDINGHAUSEN, STADT	138	106	27	5	155	5	40	110
innerorts	59	48	7	4	63	-	10	53
außerorts ohne Autobahn	79	58	20	1	92	5	30	57
auf Autobahnen	-	-	-	-	-	-	-	-
NORDKIRCHEN	40	30	10	-	37	1	14	22
innerorts	10	7	3	-	7	-	3	4
außerorts ohne Autobahn	30	23	7	-	30	1	11	18
auf Autobahnen	-	-	-	-	-	-	-	-
NOTTULN	120	81	36	3	109	4	30	75
innerorts	39	28	8	3	30	-	5	25
außerorts ohne Autobahn	59	44	15	-	68	4	20	44
auf Autobahnen	22	9	13	-	11	-	5	6
OLFEN, STADT	68	53	12	3	62	3	18	41
innerorts	17	12	2	3	13	-	3	10
außerorts ohne Autobahn	51	41	10	-	49	3	15	31
auf Autobahnen	-	-	-	-	-	-	-	-
ROSENDAHL	47	40	6	1	51	5	16	30
innerorts	8	5	3	-	5	-	-	5
außerorts ohne Autobahn	39	35	3	1	46	5	16	25
auf Autobahnen	-	-	-	-	-	-	-	-
SENDEN	116	79	34	3	115	2	37	76
innerorts	26	21	3	2	23	-	6	17
außerorts ohne Autobahn	73	50	22	1	82	2	26	54
auf Autobahnen	17	8	9	-	10	-	5	5
KREIS COESFELD	1317	982	290	45	1316	34	386	896
innerorts	492	395	63	34	456	-	97	359
außerorts ohne Autobahn	693	523	160	10	761	30	252	479
auf Autobahnen	132	64	67	1	99	4	37	58
CASTROP-RAUXEL, STADT	425	298	92	35	381	5	82	294
innerorts	294	209	54	31	256	3	53	200
außerorts ohne Autobahn	73	51	18	4	71	1	16	54
auf Autobahnen	58	38	20	-	54	1	13	40
DATTELN, STADT	199	173	17	9	212	4	58	150
innerorts	152	131	14	7	154	-	39	115
außerorts ohne Autobahn	47	42	3	2	58	4	19	35
auf Autobahnen	-	-	-	-	-	-	-	-
DORSTEN, STADT	359	270	70	19	320	7	101	212
innerorts	221	165	43	13	190	2	47	141
außerorts ohne Autobahn	115	92	17	6	115	3	49	63
auf Autobahnen	23	13	10	-	15	2	5	8
GLADBECK, STADT	419	314	71	34	401	4	89	308
innerorts	325	248	48	29	284	-	60	224
außerorts ohne Autobahn	47	37	8	2	60	1	13	46
auf Autobahnen	47	29	15	3	57	3	16	38
HALTERN, STADT	228	174	46	8	247	11	88	148
innerorts	93	71	18	4	80	2	22	56
außerorts ohne Autobahn	97	80	14	3	130	9	53	68
auf Autobahnen	38	23	14	1	37	-	13	24
HERTEN, STADT	247	202	27	18	258	3	62	193
innerorts	213	177	20	16	218	2	51	165
außerorts ohne Autobahn	23	18	3	2	28	-	9	19
auf Autobahnen	11	7	4	-	12	1	2	9

1) Schwerwiegende Unfälle mit Sachschaden (im engeren Sinne).

Nach Gemeinden

Gemeinde Regierungsbezirk Land Ortslage	Straßenverkehrsunfälle				Verunglückte			
	insgesamt	mit Personen- schaden	mit 1) schwerw. Sachsch.	sonst. Alkohol- unfälle	insgesamt	Getötete	Schwer- verletzte	Leicht- verletzte
MARL, STADT	437	345	62	30	436	6	108	322
innerorts	301	243	33	25	292	3	63	226
außerorts ohne Autobahn	91	74	14	3	107	3	33	71
auf Autobahnen	45	28	15	2	37	-	12	25
OER-ERKENSCHWICK, STADT	146	111	22	13	143	1	18	124
innerorts	114	85	17	12	106	-	12	94
außerorts ohne Autobahn	32	26	5	1	37	1	6	30
auf Autobahnen	-	-	-	-	-	-	-	-
RECKLINGHAUSEN, STADT	810	625	130	55	795	6	118	671
innerorts	629	500	82	47	612	3	86	523
außerorts ohne Autobahn	73	54	15	4	73	-	16	57
auf Autobahnen	108	71	33	4	110	3	16	91
WALTROP, STADT	118	103	5	10	126	1	24	101
innerorts	76	67	2	7	76	-	10	66
außerorts ohne Autobahn	42	36	3	3	50	1	14	35
auf Autobahnen	-	-	-	-	-	-	-	-
KREIS RECKLINGHAUSEN	3388	2615	542	231	3319	48	748	2523
innerorts	2418	1896	331	191	2268	15	443	1810
außerorts ohne Autobahn	640	510	100	30	729	23	228	478
auf Autobahnen	330	209	111	10	322	10	77	235
ALTENBERGE	62	44	16	2	53	-	30	23
innerorts	21	16	4	1	20	-	14	6
außerorts ohne Autobahn	41	28	12	1	33	-	16	17
auf Autobahnen	-	-	-	-	-	-	-	-
EMSDETTEN, STADT	182	137	36	9	173	4	51	118
innerorts	141	106	27	8	123	-	41	82
außerorts ohne Autobahn	41	31	9	1	50	4	10	36
auf Autobahnen	-	-	-	-	-	-	-	-
GREVEN, STADT	224	160	44	20	232	2	77	153
innerorts	117	89	16	12	108	1	30	77
außerorts ohne Autobahn	74	50	16	8	85	1	40	44
auf Autobahnen	33	21	12	-	39	-	7	32
HÖRSTEL, STADT	89	66	19	4	97	1	43	53
innerorts	22	18	4	-	24	-	13	11
außerorts ohne Autobahn	48	37	7	4	52	1	24	27
auf Autobahnen	19	11	8	-	21	-	6	15
HOPSTEN	35	19	14	2	30	1	11	18
innerorts	13	4	7	2	5	-	3	2
außerorts ohne Autobahn	22	15	7	-	25	1	8	16
auf Autobahnen	-	-	-	-	-	-	-	-
HORSTMAR, STADT	29	20	8	1	24	-	6	18
innerorts	8	6	2	-	6	-	2	4
außerorts ohne Autobahn	21	14	6	1	18	-	4	14
auf Autobahnen	-	-	-	-	-	-	-	-
IBBENBÜREN, STADT	276	200	63	13	257	2	77	178
innerorts	165	125	30	10	141	2	34	105
außerorts ohne Autobahn	90	62	25	3	96	-	33	63
auf Autobahnen	21	13	8	-	20	-	10	10
LADBERGEN	52	34	16	2	49	1	15	33
innerorts	8	6	2	-	11	-	-	11
außerorts ohne Autobahn	22	13	8	1	16	1	8	7
auf Autobahnen	22	15	6	1	22	-	7	15
LAER	28	21	6	1	24	-	6	18
innerorts	10	8	2	-	8	-	-	8
außerorts ohne Autobahn	18	13	4	1	16	-	6	10
auf Autobahnen	-	-	-	-	-	-	-	-
LENGERICH, STADT	176	124	45	7	196	5	53	138
innerorts	80	57	18	5	78	1	16	61
außerorts ohne Autobahn	71	49	20	2	86	3	30	53
auf Autobahnen	25	18	7	-	32	1	7	24
LIENEN	49	35	13	1	43	1	19	23
innerorts	11	6	5	-	6	-	2	4
außerorts ohne Autobahn	38	29	8	1	37	1	17	19
auf Autobahnen	-	-	-	-	-	-	-	-
LOTTE	80	53	20	7	78	1	20	57
innerorts	15	10	4	1	12	-	3	9
außerorts ohne Autobahn	38	24	11	3	33	1	8	24
auf Autobahnen	27	19	5	3	33	-	9	24
METELEN	17	10	4	3	12	1	4	7
innerorts	8	4	2	2	4	-	1	3
außerorts ohne Autobahn	9	6	2	1	8	1	3	4
auf Autobahnen	-	-	-	-	-	-	-	-
METTINGEN	56	38	16	2	50	1	11	38
innerorts	29	22	6	1	29	-	7	22
außerorts ohne Autobahn	27	16	10	1	21	1	4	16
auf Autobahnen	-	-	-	-	-	-	-	-
NEUENKIRCHEN	60	41	14	5	51	-	14	37
innerorts	38	24	10	4	27	-	7	20
außerorts ohne Autobahn	22	17	4	1	24	-	7	17
auf Autobahnen	-	-	-	-	-	-	-	-

1) Schwerwiegende Unfälle mit Sachschaden (im engeren Sinne).

Nach Gemeinden

Gemeinde Regierungsbezirk Land Ortslage	Straßenverkehrsunfälle				Verunglückte			
	insgesamt	mit Personen- schaden	mit 1) schwerw. Sachsch.	sonst. Alkohol- unfälle	insgesamt	Getötete	Schwer- verletzte	Leicht- verletzte
NORDWALDE	45	40	5	-	58	2	25	31
innerorts	18	17	1	-	20	1	7	12
außerorts ohne Autobahn	27	23	4	-	38	1	18	19
auf Autobahnen	-	-	-	-	-	-	-	-
OCHTRUP, STADT	118	87	30	1	132	1	39	92
innerorts	53	44	9	-	52	-	16	36
außerorts ohne Autobahn	60	39	20	1	68	1	20	47
auf Autobahnen	5	4	1	-	12	-	3	9
RECKE	57	41	13	3	52	1	20	31
innerorts	29	22	6	1	26	-	11	15
außerorts ohne Autobahn	28	19	7	2	26	1	9	16
auf Autobahnen	-	-	-	-	-	-	-	-
RHEINE, STADT	473	382	63	28	474	4	120	350
innerorts	360	298	39	23	356	3	78	275
außerorts ohne Autobahn	95	75	15	5	104	1	38	65
auf Autobahnen	18	9	9	-	14	-	4	10
SAERBECK	46	35	9	2	58	3	12	43
innerorts	12	8	3	1	10	-	3	7
außerorts ohne Autobahn	34	27	6	1	48	3	9	36
auf Autobahnen	-	-	-	-	-	-	-	-
STEINFURT, STADT	174	128	36	10	167	4	64	99
innerorts	102	77	19	6	93	-	35	58
außerorts ohne Autobahn	72	51	17	4	74	4	29	41
auf Autobahnen	-	-	-	-	-	-	-	-
TECKLENBURG, STADT	62	44	16	2	62	1	25	36
innerorts	10	8	2	-	9	-	4	5
außerorts ohne Autobahn	34	23	10	1	34	1	12	21
auf Autobahnen	18	13	4	1	19	-	9	10
WESTERKAPPELN	79	57	18	4	78	-	25	53
innerorts	30	18	10	2	23	-	7	16
außerorts ohne Autobahn	47	37	8	2	53	-	17	36
auf Autobahnen	2	2	-	-	2	-	1	1
WETTRINGEN	50	37	12	1	48	-	14	34
innerorts	25	20	4	1	24	-	5	19
außerorts ohne Autobahn	25	17	8	-	24	-	9	15
auf Autobahnen	-	-	-	-	-	-	-	-
KREIS STEINFURT	2519	1853	536	130	2498	36	781	1681
innerorts	1325	1013	232	80	1215	8	339	868
außerorts ohne Autobahn	1004	715	244	45	1069	27	379	663
auf Autobahnen	190	125	60	5	214	1	63	150
AHLEN, STADT	324	276	32	16	363	4	80	279
innerorts	249	212	25	12	264	1	52	211
außerorts ohne Autobahn	75	64	7	4	99	3	28	68
auf Autobahnen	-	-	-	-	-	-	-	-
BECKUM, STADT	275	185	78	12	263	3	71	189
innerorts	127	90	27	10	118	3	29	86
außerorts ohne Autobahn	87	60	27	-	81	-	27	54
auf Autobahnen	61	35	24	2	64	-	15	49
BEELEN	44	32	10	2	45	3	10	32
innerorts	21	17	2	2	19	2	2	15
außerorts ohne Autobahn	23	15	8	-	26	1	8	17
auf Autobahnen	-	-	-	-	-	-	-	-
DRENSTEINFURT, STADT	76	67	7	2	97	1	29	67
innerorts	15	13	-	2	17	-	2	15
außerorts ohne Autobahn	61	54	7	-	80	1	27	52
auf Autobahnen	-	-	-	-	-	-	-	-
ENNIGERLOH, STADT	99	68	28	3	101	3	31	67
innerorts	45	26	17	2	29	-	6	23
außerorts ohne Autobahn	54	42	11	1	72	3	25	44
auf Autobahnen	-	-	-	-	-	-	-	-
EVERSWINKEL	48	35	11	2	49	1	12	36
innerorts	19	15	2	2	20	-	5	15
außerorts ohne Autobahn	29	20	9	-	29	1	7	21
auf Autobahnen	-	-	-	-	-	-	-	-
OELDE, STADT	156	113	37	6	145	3	50	92
innerorts	78	58	17	3	68	-	18	50
außerorts ohne Autobahn	57	46	10	1	65	3	27	35
auf Autobahnen	21	9	10	2	12	-	5	7
OSTBEVERN	41	31	9	1	53	2	20	31
innerorts	12	7	4	1	10	-	3	7
außerorts ohne Autobahn	29	24	5	-	43	2	17	24
auf Autobahnen	-	-	-	-	-	-	-	-
SASSENBERG, STADT	70	53	15	2	79	3	24	52
innerorts	28	21	6	1	27	-	8	19
außerorts ohne Autobahn	42	32	9	1	52	3	16	33
auf Autobahnen	-	-	-	-	-	-	-	-
SENDENHORST, STADT	67	51	13	3	64	-	21	43
innerorts	30	21	6	3	27	-	10	17
außerorts ohne Autobahn	37	30	7	-	37	-	11	26
auf Autobahnen	-	-	-	-	-	-	-	-

1) Schwerwiegende Unfälle mit Sachschaden (im engeren Sinne).

Nach Gemeinden

Gemeinde Regierungsbezirk Land Ortslage	Straßenverkehrsunfälle				Verunglückte			
	insgesamt	mit Personen- schaden	mit 1) schwerw. Sachsch.	sonst. Alkohol- unfälle	insgesamt	Getötete	Schwer- verletzte	Leicht- verletzte
TELGTE, STADT	75	61	9	5	79	1	27	51
innerorts	37	33	1	3	36	-	9	27
außerorts ohne Autobahn	38	28	8	2	43	1	18	24
auf Autobahnen	-	-	-	-	-	-	-	-
WADERSLOH	90	62	26	2	99	4	35	60
innerorts	29	20	8	1	28	-	11	17
außerorts ohne Autobahn	61	42	18	1	71	4	24	43
auf Autobahnen	-	-	-	-	-	-	-	-
WARENDORF, STADT	181	134	33	14	180	6	46	128
innerorts	102	74	16	12	87	-	20	67
außerorts ohne Autobahn	79	60	17	2	93	6	26	61
auf Autobahnen	-	-	-	-	-	-	-	-
KREIS WARENDORF	1546	1168	308	70	1617	34	456	1127
innerorts	792	607	131	54	750	6	175	569
außerorts ohne Autobahn	672	517	143	12	791	28	261	502
auf Autobahnen	82	44	34	4	76	-	20	56
REGIERUNGSBEZIRK MÜNSTER	14239	10945	2505	789	14261	215	3576	10470
innerorts	8799	6965	1221	613	8310	47	1717	6546
außerorts ohne Autobahn	4398	3340	909	149	4919	146	1565	3208
auf Autobahnen	1042	640	375	27	1032	22	294	716
BIELEFELD, KREISFREIE STADT	1899	1281	463	155	1598	22	343	1233
innerorts	1487	1013	339	135	1223	14	246	963
außerorts ohne Autobahn	329	225	87	17	301	4	75	222
auf Autobahnen	83	43	37	3	74	4	22	48
BORGHOLZHAUSEN, STADT	57	40	12	5	46	4	18	24
innerorts	17	8	6	3	8	-	2	6
außerorts ohne Autobahn	40	32	6	2	38	4	16	18
auf Autobahnen	-	-	-	-	-	-	-	-
GÜTERSLOH, STADT	576	424	109	43	526	5	134	387
innerorts	446	331	77	38	401	-	93	308
außerorts ohne Autobahn	105	80	21	4	100	3	35	62
auf Autobahnen	25	13	11	1	25	2	6	17
HALLE (WESTFALEN), STADT	127	92	27	8	120	3	49	68
innerorts	65	51	8	6	60	1	20	39
außerorts ohne Autobahn	62	41	19	2	60	2	29	29
auf Autobahnen	-	-	-	-	-	-	-	-
HARSEWINKEL, STADT	116	89	21	6	114	2	45	67
innerorts	53	36	11	6	38	1	10	27
außerorts ohne Autobahn	63	53	10	-	76	1	35	40
auf Autobahnen	-	-	-	-	-	-	-	-
HERZEBROCK-CLARHOLZ	102	72	26	4	85	3	43	39
innerorts	38	29	6	3	32	1	14	17
außerorts ohne Autobahn	64	43	20	1	53	2	29	22
auf Autobahnen	-	-	-	-	-	-	-	-
LANGENBERG	39	27	7	5	34	1	12	21
innerorts	14	12	1	1	13	1	5	7
außerorts ohne Autobahn	25	15	6	4	21	-	7	14
auf Autobahnen	-	-	-	-	-	-	-	-
RHEDA-WIEDENBRÜCK, STADT	304	213	73	18	283	4	126	153
innerorts	167	122	31	14	143	1	54	88
außerorts ohne Autobahn	95	63	28	4	91	1	47	43
auf Autobahnen	42	28	14	-	49	2	25	22
RIETBERG, STADT	144	109	29	6	141	3	57	81
innerorts	59	45	11	3	49	-	15	34
außerorts ohne Autobahn	85	64	18	3	92	3	42	47
auf Autobahnen	-	-	-	-	-	-	-	-
SCHLOSS HOLTE-STUKENBROCK	170	123	37	10	152	2	44	106
innerorts	88	66	15	7	75	1	13	61
außerorts ohne Autobahn	71	49	19	3	68	1	30	37
auf Autobahnen	11	8	3	-	9	-	1	8
STEINHAGEN	100	73	22	5	101	5	26	70
innerorts	42	30	9	3	35	2	12	21
außerorts ohne Autobahn	58	43	13	2	66	3	14	49
auf Autobahnen	-	-	-	-	-	-	-	-
VERL	176	124	43	9	158	4	53	101
innerorts	62	48	11	3	56	1	20	35
außerorts ohne Autobahn	87	57	25	5	71	1	21	49
auf Autobahnen	27	19	7	1	31	2	12	17
VERSMOLD, STADT	145	99	39	7	133	2	37	94
innerorts	63	43	15	5	54	-	17	37
außerorts ohne Autobahn	82	56	24	2	79	2	20	57
auf Autobahnen	-	-	-	-	-	-	-	-
WERTHER (WESTFALEN), STADT	54	44	6	4	57	1	17	39
innerorts	32	27	4	1	34	1	10	23
außerorts ohne Autobahn	22	17	2	3	23	-	7	16
auf Autobahnen	-	-	-	-	-	-	-	-
KREIS GÜTERSLOH	2110	1529	451	130	1950	39	661	1250
innerorts	1146	848	205	93	998	10	285	703
außerorts ohne Autobahn	859	613	211	35	838	23	332	483
auf Autobahnen	105	68	35	2	114	6	44	64

1) Schwerwiegende Unfälle mit Sachschaden (im engeren Sinne).

Nach Gemeinden

Gemeinde Regierungsbezirk Land Ortslage	Straßenverkehrsunfälle				Verunglückte			
	insgesamt	mit Personen- schaden	mit 1) schwerw. Sachsch.	sonst. Alkohol- unfälle	insgesamt	Getötete	Schwer- verletzte	Leicht- verletzte
BÜNDE, STADT	258	161	82	15	215	3	49	163
innerorts	197	126	56	15	159	2	32	125
außerorts ohne Autobahn	43	24	19	-	40	1	16	23
auf Autobahnen	18	11	7	-	16	-	1	15
ENGER, STADT	83	51	30	2	64	5	24	35
innerorts	45	27	16	2	34	2	9	23
außerorts ohne Autobahn	38	24	14	-	30	3	15	12
auf Autobahnen	-	-	-	-	-	-	-	-
HERFORD, STADT	486	300	144	42	395	2	115	278
innerorts	339	208	101	30	249	-	71	178
außerorts ohne Autobahn	130	85	37	8	133	2	42	89
auf Autobahnen	17	7	6	4	13	-	2	11
HIDDENHAUSEN	80	54	25	1	65	-	14	51
innerorts	48	36	11	1	42	-	7	35
außerorts ohne Autobahn	30	17	13	-	22	-	7	15
auf Autobahnen	2	1	1	-	1	-	-	1
KIRCHLENGERN	89	57	29	3	73	2	23	48
innerorts	54	36	15	3	43	1	18	24
außerorts ohne Autobahn	31	19	12	-	26	1	5	20
auf Autobahnen	4	2	2	-	4	-	-	4
LÖHNE, STADT	250	163	71	16	208	2	41	165
innerorts	189	125	51	13	157	2	32	123
außerorts ohne Autobahn	47	30	14	3	43	-	9	34
auf Autobahnen	14	8	6	-	8	-	-	8
RÖDINGHAUSEN	48	31	15	2	42	3	16	23
innerorts	16	11	5	-	13	-	7	6
außerorts ohne Autobahn	26	17	7	2	24	3	7	14
auf Autobahnen	6	3	3	-	5	-	2	3
SPENGE, STADT	54	29	20	5	41	-	13	28
innerorts	30	14	12	4	19	-	7	12
außerorts ohne Autobahn	24	15	8	1	22	-	6	16
auf Autobahnen	-	-	-	-	-	-	-	-
VLOTHO, STADT	140	85	48	7	122	4	42	76
innerorts	46	27	15	4	35	-	10	25
außerorts ohne Autobahn	78	48	27	3	71	3	30	38
auf Autobahnen	16	10	6	-	16	1	2	13
KREIS HERFORD	1488	931	464	93	1225	21	337	867
innerorts	964	610	282	72	751	7	193	551
außerorts ohne Autobahn	447	279	151	17	411	13	137	261
auf Autobahnen	77	42	31	4	63	1	7	55
BAD DRIBURG, STADT	96	77	17	2	109	2	36	71
innerorts	51	45	4	2	59	-	17	42
außerorts ohne Autobahn	45	32	13	-	50	2	19	29
auf Autobahnen	-	-	-	-	-	-	-	-
BEVERUNGEN, STADT	75	59	13	3	82	2	33	47
innerorts	40	30	8	2	38	-	9	29
außerorts ohne Autobahn	35	29	5	1	44	2	24	18
auf Autobahnen	-	-	-	-	-	-	-	-
BORGENTREICH, STADT	42	29	11	2	41	3	14	24
innerorts	13	10	3	-	10	-	2	8
außerorts ohne Autobahn	29	19	8	2	31	3	12	16
auf Autobahnen	-	-	-	-	-	-	-	-
BRAKEL, STADT	116	93	19	4	140	3	69	68
innerorts	41	34	3	4	44	-	13	31
außerorts ohne Autobahn	75	59	16	-	96	3	56	37
auf Autobahnen	-	-	-	-	-	-	-	-
HÖXTER, STADT	164	122	33	9	165	2	51	112
innerorts	85	63	13	9	71	-	15	56
außerorts ohne Autobahn	79	59	20	-	94	2	36	56
auf Autobahnen	-	-	-	-	-	-	-	-
MARIENMÜNSTER, STADT	23	17	6	-	25	1	14	10
innerorts	5	2	3	-	2	-	-	2
außerorts ohne Autobahn	18	15	3	-	23	1	14	8
auf Autobahnen	-	-	-	-	-	-	-	-
NIEHEIM, STADT	38	28	5	5	35	1	16	19
innerorts	11	5	1	5	5	-	3	2
außerorts ohne Autobahn	27	23	4	-	31	1	13	17
auf Autobahnen	-	-	-	-	-	-	-	-
STEINHEIM, STADT	64	46	16	2	73	4	18	51
innerorts	34	24	8	2	32	1	8	23
außerorts ohne Autobahn	30	22	8	-	41	3	10	28
auf Autobahnen	-	-	-	-	-	-	-	-
WARBURG, STADT	145	99	37	9	130	3	40	87
innerorts	51	40	7	4	43	-	11	32
außerorts ohne Autobahn	81	56	20	5	81	3	27	51
auf Autobahnen	13	3	10	-	6	-	2	4
WILLEBADESSEN, STADT	34	28	6	-	43	3	10	30
innerorts	6	5	1	-	5	-	2	3
außerorts ohne Autobahn	28	23	5	-	38	3	8	27
auf Autobahnen	-	-	-	-	-	-	-	-

1) Schwerwiegende Unfälle mit Sachschaden (im engeren Sinne).

Nach Gemeinden

Gemeinde Regierungsbezirk Land Ortslage	Straßenverkehrsunfälle				Verunglückte			
	insgesamt	mit Personen- schaden	mit 1) schwerw. Sachsch.	sonst. Alkohol- unfälle	insgesamt	Getötete	Schwer- verletzte	Leicht- verletzte
KREIS HÖXTER	797	598	163	36	844	24	301	519
innerorts	337	258	51	28	309	1	80	228
außerorts ohne Autobahn	447	337	102	8	529	23	219	287
auf Autobahnen	13	3	10	-	6	-	2	4
AUGUSTDORF	44	31	10	3	46	-	12	34
innerorts	25	18	5	2	23	-	7	16
außerorts ohne Autobahn	19	13	5	1	23	-	5	18
auf Autobahnen	-	-	-	-	-	-	-	-
BAD SALZUFLEN, STADT	317	215	82	20	287	2	83	202
innerorts	170	118	41	11	149	-	48	101
außerorts ohne Autobahn	120	86	28	6	124	2	28	94
auf Autobahnen	27	11	13	3	14	-	7	7
BARNTRUP, STADT	46	31	14	1	37	2	11	24
innerorts	16	13	2	1	15	-	1	14
außerorts ohne Autobahn	30	18	12	-	22	2	10	10
auf Autobahnen	-	-	-	-	-	-	-	-
BLOMBERG, STADT	75	50	19	6	68	4	19	45
innerorts	34	25	5	4	30	-	7	23
außerorts ohne Autobahn	41	25	14	2	38	4	12	22
auf Autobahnen	-	-	-	-	-	-	-	-
DETMOLD, STADT	424	284	119	21	338	5	65	268
innerorts	305	203	84	18	225	1	42	182
außerorts ohne Autobahn	119	81	35	3	113	4	23	86
auf Autobahnen	-	-	-	-	-	-	-	-
DÖRENTRUP	25	15	10	-	17	-	3	14
innerorts	15	7	8	-	9	-	1	8
außerorts ohne Autobahn	10	8	2	-	8	-	2	6
auf Autobahnen	-	-	-	-	-	-	-	-
EXTERTAL	52	39	12	1	56	-	20	36
innerorts	19	13	5	1	13	-	3	10
außerorts ohne Autobahn	33	26	7	-	43	-	17	26
auf Autobahnen	-	-	-	-	-	-	-	-
HORN-BAD MEINBERG, STADT	119	85	32	2	131	3	38	90
innerorts	33	24	7	2	33	1	12	20
außerorts ohne Autobahn	86	61	25	-	98	2	26	70
auf Autobahnen	-	-	-	-	-	-	-	-
KALLE TAL	63	45	17	1	57	2	16	39
innerorts	23	17	5	1	22	-	6	16
außerorts ohne Autobahn	40	28	12	-	35	2	10	23
auf Autobahnen	-	-	-	-	-	-	-	-
LAGE, STADT	188	117	59	12	150	-	41	109
innerorts	114	73	32	9	90	-	15	75
außerorts ohne Autobahn	74	44	27	3	60	-	26	34
auf Autobahnen	-	-	-	-	-	-	-	-
LEMGO, STADT	209	146	51	12	198	6	53	139
innerorts	147	108	29	10	135	1	35	99
außerorts ohne Autobahn	62	38	22	2	63	5	18	40
auf Autobahnen	-	-	-	-	-	-	-	-
LEOPOLDSHÖHE	72	46	20	6	71	-	21	50
innerorts	21	13	5	3	14	-	4	10
außerorts ohne Autobahn	51	33	15	3	57	-	17	40
auf Autobahnen	-	-	-	-	-	-	-	-
LÜGDE, STADT	62	40	17	5	56	-	18	38
innerorts	26	17	5	4	18	-	5	13
außerorts ohne Autobahn	36	23	12	1	38	-	13	25
auf Autobahnen	-	-	-	-	-	-	-	-
OERLINGHAUSEN, STADT	57	36	15	6	54	2	13	39
innerorts	30	20	5	5	27	-	6	21
außerorts ohne Autobahn	27	16	10	1	27	2	7	18
auf Autobahnen	-	-	-	-	-	-	-	-
SCHIEDER-SCHWALENBERG, STADT	48	32	16	-	46	2	23	21
innerorts	19	12	7	-	14	-	7	7
außerorts ohne Autobahn	29	20	9	-	32	2	16	14
auf Autobahnen	-	-	-	-	-	-	-	-
SCHLANGEN	22	16	4	2	21	1	10	10
innerorts	9	6	1	2	6	-	3	3
außerorts ohne Autobahn	13	10	3	-	15	1	7	7
auf Autobahnen	-	-	-	-	-	-	-	-
KREIS LIPPE	1823	1228	497	98	1633	29	446	1158
innerorts	1006	687	246	73	823	3	202	618
außerorts ohne Autobahn	790	530	238	22	796	26	237	533
auf Autobahnen	27	11	13	3	14	-	7	7
BAD OEYNHAUSEN, STADT	340	243	89	8	325	5	69	251
innerorts	280	201	72	7	255	4	49	202
außerorts ohne Autobahn	40	29	10	1	50	-	14	36
auf Autobahnen	20	13	7	-	20	1	6	13
ESPELKAMP, STADT	153	108	41	4	154	7	58	89
innerorts	66	47	15	4	56	1	24	31
außerorts ohne Autobahn	87	61	26	-	98	6	34	58
auf Autobahnen	-	-	-	-	-	-	-	-

1) Schwerwiegende Unfälle mit Sachschaden (im engeren Sinne).

Nach Gemeinden

Gemeinde Regierungsbezirk Land Ortslage	Straßenverkehrsunfälle				Verunglückte			
	insgesamt	mit Personen- schaden	mit 1) schwerw. Sachsch.	sonst. Alkohol- unfälle	insgesamt	Getötete	Schwer- verletzte	Leicht- verletzte
HILLE	85	56	26	3	75	1	35	39
innerorts	34	21	11	2	25	1	14	10
außerorts ohne Autobahn	51	35	15	1	50	-	21	29
auf Autobahnen	-	-	-	-	-	-	-	-
HÜLLHORST	62	43	17	2	63	3	19	41
innerorts	29	21	6	2	29	2	10	17
außerorts ohne Autobahn	33	22	11	-	34	1	9	24
auf Autobahnen	-	-	-	-	-	-	-	-
LÜBBECKE, STADT	172	121	44	7	163	2	45	116
innerorts	101	69	25	7	88	1	18	69
außerorts ohne Autobahn	71	52	19	-	75	1	27	47
auf Autobahnen	-	-	-	-	-	-	-	-
MINDEN, STADT	478	328	123	27	413	13	98	302
innerorts	398	270	101	27	329	4	75	250
außerorts ohne Autobahn	80	58	22	-	84	9	23	52
auf Autobahnen	-	-	-	-	-	-	-	-
PETERSHAGEN, STADT	154	106	46	2	153	3	46	104
innerorts	41	30	11	-	33	-	7	26
außerorts ohne Autobahn	113	76	35	2	120	3	39	78
auf Autobahnen	-	-	-	-	-	-	-	-
PORTA WESTFALICA, STADT	262	193	64	5	279	5	69	205
innerorts	122	93	26	3	127	1	26	100
außerorts ohne Autobahn	108	80	26	2	118	4	34	80
auf Autobahnen	32	20	12	-	34	-	9	25
PREUSSISCH OLDENDORF, STADT	57	35	19	3	53	-	12	41
innerorts	23	19	3	1	26	-	6	20
außerorts ohne Autobahn	34	16	16	2	27	-	6	21
auf Autobahnen	-	-	-	-	-	-	-	-
RAHDEN, STADT	65	53	8	4	73	4	33	36
innerorts	33	25	4	4	27	-	10	17
außerorts ohne Autobahn	32	28	4	-	46	4	23	19
auf Autobahnen	-	-	-	-	-	-	-	-
STEMWEDE	73	57	16	-	105	10	32	63
innerorts	21	18	3	-	29	3	7	19
außerorts ohne Autobahn	52	39	13	-	76	7	25	44
auf Autobahnen	-	-	-	-	-	-	-	-
KREIS MINDEN-LÜBBECKE	1901	1343	493	65	1856	53	516	1287
innerorts	1148	814	277	57	1024	17	246	761
außerorts ohne Autobahn	701	496	197	8	778	35	255	488
auf Autobahnen	52	33	19	-	54	1	15	38
ALTENBEKEN	47	33	12	2	42	4	18	20
innerorts	17	12	3	2	12	1	6	5
außerorts ohne Autobahn	30	21	9	-	30	3	12	15
auf Autobahnen	-	-	-	-	-	-	-	-
BAD LIPPSPRINGE, STADT	74	43	25	6	53	1	17	35
innerorts	50	30	14	6	33	-	9	24
außerorts ohne Autobahn	24	13	11	-	20	1	8	11
auf Autobahnen	-	-	-	-	-	-	-	-
BORCHEN	81	50	28	3	69	3	26	40
innerorts	23	15	5	3	22	-	8	14
außerorts ohne Autobahn	28	20	8	-	24	2	9	13
auf Autobahnen	30	15	15	-	23	1	9	13
BÜREN, STADT	158	93	56	9	138	1	52	85
innerorts	65	42	17	6	60	1	24	35
außerorts ohne Autobahn	65	43	20	2	69	-	22	47
auf Autobahnen	28	8	19	1	9	-	6	3
DELBRÜCK, STADT	179	134	37	8	190	3	76	111
innerorts	56	41	9	6	47	-	14	33
außerorts ohne Autobahn	123	93	28	2	143	3	62	78
auf Autobahnen	-	-	-	-	-	-	-	-
HÖVELHOF	94	52	33	9	76	-	30	46
innerorts	29	20	4	5	21	-	8	13
außerorts ohne Autobahn	40	22	14	4	39	-	15	24
auf Autobahnen	25	10	15	-	16	-	7	9
LICHTENAU, STADT	50	30	16	4	43	1	19	23
innerorts	12	7	2	3	7	1	2	4
außerorts ohne Autobahn	35	22	12	1	35	-	16	19
auf Autobahnen	3	1	2	-	1	-	1	-
PADERBORN, STADT	1036	715	266	55	929	5	217	707
innerorts	704	517	148	39	642	3	152	487
außerorts ohne Autobahn	286	179	94	13	263	2	58	203
auf Autobahnen	46	19	24	3	24	-	7	17
SALZKOTTEN, STADT	121	83	31	7	127	6	49	72
innerorts	52	40	9	3	61	2	20	39
außerorts ohne Autobahn	69	43	22	4	66	4	29	33
auf Autobahnen	-	-	-	-	-	-	-	-
WÜNNENBERG, STADT	129	75	50	4	106	8	39	59
innerorts	20	13	5	2	16	1	2	13
außerorts ohne Autobahn	66	48	16	2	70	3	32	35
auf Autobahnen	43	14	29	-	20	4	5	11

1) Schwerwiegende Unfälle mit Sachschaden (im engeren Sinne).

Nach Gemeinden

Gemeinde Regierungsbezirk Land Ortslage	Straßenverkehrsunfälle				Verunglückte			
	insgesamt	mit Personen- schaden	mit 1) schwerw. Sachsch.	sonst. Alkohol- unfälle	insgesamt	Getötete	Schwer- verletzte	Leicht- verletzte
KREIS PADERBORN	1969	1308	554	107	1773	32	543	1198
innerorts	1028	737	216	75	921	9	245	667
außerorts ohne Autobahn	766	504	234	28	759	18	263	478
auf Autobahnen	175	67	104	4	93	5	35	53
REGIERUNGSBEZIRK DETMOLD	11987	8218	3085	684	10879	220	3147	7512
innerorts	7116	4967	1616	533	6049	61	1497	4491
außerorts ohne Autobahn	4339	2984	1220	135	4412	142	1518	2752
auf Autobahnen	532	267	249	16	418	17	132	269
BOCHUM, KREISFREIE STADT	2190	1568	431	191	1986	17	331	1638
innerorts	1802	1331	297	174	1650	12	279	1359
außerorts ohne Autobahn	117	81	29	7	113	3	23	87
auf Autobahnen	271	156	105	10	223	2	29	192
DORTMUND, KREISFREIE STADT	3374	2570	538	266	3232	26	512	2694
innerorts	2785	2176	362	247	2645	12	401	2232
außerorts ohne Autobahn	352	255	88	9	366	9	60	297
auf Autobahnen	237	139	88	10	221	5	51	165
HAGEN, KREISFREIE STADT	1197	836	287	74	1098	17	255	826
innerorts	868	653	151	64	805	13	182	610
außerorts ohne Autobahn	117	85	26	6	126	-	32	94
auf Autobahnen	212	98	110	4	167	4	41	122
HAMM, KREISFREIE STADT	1171	877	210	84	1094	10	296	788
innerorts	921	711	133	77	844	-	213	631
außerorts ohne Autobahn	166	116	44	6	178	6	61	111
auf Autobahnen	84	50	33	1	72	4	22	46
HERNE, KREISFREIE STADT	774	570	122	82	677	5	120	552
innerorts	693	507	106	80	594	5	108	481
außerorts ohne Autobahn	4	1	3	-	1	-	1	-
auf Autobahnen	77	62	13	2	82	-	11	71
BRECKERFELD, STADT	27	21	6	-	23	-	7	16
innerorts	10	9	1	-	10	-	3	7
außerorts ohne Autobahn	17	12	5	-	13	-	4	9
auf Autobahnen	-	-	-	-	-	-	-	-
ENNEPETAL, STADT	146	107	29	10	143	1	38	104
innerorts	108	77	21	10	100	-	22	78
außerorts ohne Autobahn	38	30	8	-	43	1	16	26
auf Autobahnen	-	-	-	-	-	-	-	-
GEVELSBERG, STADT	175	138	23	14	204	3	46	155
innerorts	111	88	10	13	103	1	30	72
außerorts ohne Autobahn	17	14	2	1	20	-	4	16
auf Autobahnen	47	36	11	-	81	2	12	67
HATTINGEN, STADT	219	170	39	10	215	-	35	180
innerorts	137	106	24	7	132	-	13	119
außerorts ohne Autobahn	82	64	15	3	83	-	22	61
auf Autobahnen	-	-	-	-	-	-	-	-
HERDECKE, STADT	81	61	12	8	72	1	17	54
innerorts	43	32	5	6	37	-	8	29
außerorts ohne Autobahn	38	29	7	2	35	1	9	25
auf Autobahnen	-	-	-	-	-	-	-	-
SCHWELM, STADT	159	117	33	9	154	-	44	110
innerorts	125	95	22	8	116	-	29	87
außerorts ohne Autobahn	19	14	4	1	24	-	12	12
auf Autobahnen	15	8	7	-	14	-	3	11
SPROCKHÖVEL, STADT	216	141	64	11	219	5	58	156
innerorts	69	50	14	5	57	1	17	39
außerorts ohne Autobahn	75	51	19	5	78	2	22	54
auf Autobahnen	72	40	31	1	84	2	19	63
WETTER (RUHR), STADT	107	73	22	12	93	-	29	64
innerorts	62	46	7	9	50	-	14	36
außerorts ohne Autobahn	32	24	5	3	40	-	14	26
auf Autobahnen	13	3	10	-	3	-	1	2
WITTEN, STADT	535	408	82	45	511	5	82	424
innerorts	374	293	42	39	345	3	49	293
außerorts ohne Autobahn	105	80	20	5	112	-	19	93
auf Autobahnen	56	35	20	1	54	2	14	38
ENNEPE-RUHR-KREIS	1665	1236	310	119	1634	15	356	1263
innerorts	1039	796	146	97	950	5	185	760
außerorts ohne Autobahn	423	318	85	20	448	4	122	322
auf Autobahnen	203	122	79	2	236	6	49	181
ARNSBERG, STADT	401	278	102	21	352	3	83	266
innerorts	291	207	67	17	261	1	50	210
außerorts ohne Autobahn	90	62	26	2	80	2	31	47
auf Autobahnen	20	9	9	2	11	-	2	9
BESTWIG	69	52	15	2	74	1	25	48
innerorts	44	36	6	2	47	-	14	33
außerorts ohne Autobahn	24	15	9	-	25	1	11	13
auf Autobahnen	1	1	-	-	2	-	-	2
BRILON, STADT	190	133	49	8	179	4	77	98
innerorts	54	37	13	4	38	-	12	26
außerorts ohne Autobahn	136	96	36	4	141	4	65	72
auf Autobahnen	-	-	-	-	-	-	-	-

1) Schwerwiegende Unfälle mit Sachschaden (im engeren Sinne).

Nach Gemeinden

Gemeinde Regierungsbezirk Land Ortslage	Straßenverkehrsunfälle				Verunglückte			
	insgesamt	mit Personen- schaden	mit 1) schwerw. Sachsch.	sonst. Alkohol- unfälle	insgesamt	Getötete	Schwer- verletzte	Leicht- verletzte
ESLOHE (SAUERLAND)	58	39	12	7	51	-	14	37
innerorts	23	14	5	4	14	-	4	10
außerorts ohne Autobahn	35	25	7	3	37	-	10	27
auf Autobahnen	-	-	-	-	-	-	-	-
HALLENBERG, STADT	20	16	4	-	19	-	10	9
innerorts	8	5	3	-	6	-	4	2
außerorts ohne Autobahn	12	11	1	-	13	-	6	7
auf Autobahnen	-	-	-	-	-	-	-	-
MARSBERG, STADT	103	77	21	5	102	3	43	56
innerorts	40	29	7	4	35	-	11	24
außerorts ohne Autobahn	58	46	11	1	64	3	31	30
auf Autobahnen	5	2	3	-	3	-	1	2
MEDEBACH, STADT	27	21	6	-	28	1	10	17
innerorts	14	11	3	-	12	-	2	10
außerorts ohne Autobahn	13	10	3	-	16	1	8	7
auf Autobahnen	-	-	-	-	-	-	-	-
MESCHEDE, STADT	206	148	51	7	206	1	64	141
innerorts	110	77	26	7	94	-	29	65
außerorts ohne Autobahn	89	66	23	-	104	1	31	72
auf Autobahnen	7	5	2	-	8	-	4	4
OLSBERG, STADT	92	61	27	4	84	1	38	45
innerorts	57	39	14	4	57	-	24	33
außerorts ohne Autobahn	35	22	13	-	27	1	14	12
auf Autobahnen	-	-	-	-	-	-	-	-
SCHMALLENBERG, STADT	124	87	31	6	122	1	53	68
innerorts	47	36	9	2	48	-	16	32
außerorts ohne Autobahn	77	51	22	4	74	1	37	36
auf Autobahnen	-	-	-	-	-	-	-	-
SUNDERN (SAUERLAND), STADT	169	113	47	9	157	1	52	104
innerorts	87	50	30	7	65	-	19	46
außerorts ohne Autobahn	82	63	17	2	92	1	33	58
auf Autobahnen	-	-	-	-	-	-	-	-
WINTERBERG, STADT	101	77	22	2	116	6	42	68
innerorts	23	17	4	2	24	-	5	19
außerorts ohne Autobahn	78	60	18	-	92	6	37	49
auf Autobahnen	-	-	-	-	-	-	-	-
HOCHSAUERLANDKREIS	1560	1102	387	71	1490	22	511	957
innerorts	798	558	187	53	701	1	190	510
außerorts ohne Autobahn	729	527	186	16	765	21	314	430
auf Autobahnen	33	17	14	2	24	-	7	17
ALTENA, STADT	113	79	25	9	99	2	17	80
innerorts	89	62	19	8	76	2	9	65
außerorts ohne Autobahn	24	17	6	1	23	-	8	15
auf Autobahnen	-	-	-	-	-	-	-	-
BALVE, STADT	74	48	22	4	65	4	26	35
innerorts	28	19	6	3	24	1	9	14
außerorts ohne Autobahn	46	29	16	1	41	3	17	21
auf Autobahnen	-	-	-	-	-	-	-	-
HALVER, STADT	106	78	22	6	109	5	31	73
innerorts	40	32	4	4	41	-	10	31
außerorts ohne Autobahn	66	46	18	2	68	5	21	42
auf Autobahnen	-	-	-	-	-	-	-	-
HEMER, STADT	168	128	27	13	164	1	40	123
innerorts	137	107	18	12	135	1	33	101
außerorts ohne Autobahn	28	20	7	1	28	-	6	22
auf Autobahnen	3	1	2	-	1	-	1	-
HERSCHEID	46	35	11	-	45	1	13	31
innerorts	15	11	4	-	18	-	4	14
außerorts ohne Autobahn	31	24	7	-	27	1	9	17
auf Autobahnen	-	-	-	-	-	-	-	-
ISERLOHN, STADT	504	374	81	49	498	4	136	358
innerorts	351	271	36	44	323	3	88	232
außerorts ohne Autobahn	105	79	22	4	136	-	38	98
auf Autobahnen	48	24	23	1	39	1	10	28
KIERSPE, STADT	99	63	31	5	86	1	27	58
innerorts	42	33	9	-	44	-	7	37
außerorts ohne Autobahn	52	28	20	4	40	1	18	21
auf Autobahnen	5	2	2	1	2	-	2	-
LÜDENSCHIED, STADT	409	272	111	26	352	-	67	285
innerorts	276	199	55	22	246	-	42	204
außerorts ohne Autobahn	98	55	39	4	82	-	21	61
auf Autobahnen	35	18	17	-	24	-	4	20
MEINERZHAGEN, STADT	161	121	36	4	171	2	51	118
innerorts	48	38	8	2	45	-	10	35
außerorts ohne Autobahn	85	70	13	2	106	2	37	67
auf Autobahnen	28	13	15	-	20	-	4	16
MENDEN (SAUERLAND), STADT	270	189	64	17	234	2	88	144
innerorts	216	150	50	16	185	1	66	118
außerorts ohne Autobahn	54	39	14	1	49	1	22	26
auf Autobahnen	-	-	-	-	-	-	-	-

1) Schwerwiegende Unfälle mit Sachschaden (im engeren Sinne).

Nach Gemeinden

Gemeinde Regierungsbezirk Land Ortslage	Straßenverkehrsunfälle				Verunglückte			
	insgesamt	mit Personen- schaden	mit 1) schwerw. Sachsch.	sonst. Alkohol- unfälle	insgesamt	Getötete	Schwer- verletzte	Leicht- verletzte
NACHRODT-WIBLINGWERDE	27	18	8	1	20	1	5	14
innerorts	16	12	3	1	12	1	3	8
außerorts ohne Autobahn	11	6	5	-	8	-	2	6
auf Autobahnen	-	-	-	-	-	-	-	-
NEUENRADE, STADT	65	46	18	1	66	-	21	45
innerorts	28	24	3	1	31	-	6	25
außerorts ohne Autobahn	37	22	15	-	35	-	15	20
auf Autobahnen	-	-	-	-	-	-	-	-
PLETTENBERG, STADT	146	99	38	9	128	2	45	81
innerorts	87	64	17	6	76	-	23	53
außerorts ohne Autobahn	59	35	21	3	52	2	22	28
auf Autobahnen	-	-	-	-	-	-	-	-
SCHALKSMÜHLE	77	56	20	1	81	1	24	56
innerorts	21	17	3	1	23	-	6	17
außerorts ohne Autobahn	36	25	11	-	36	-	12	24
auf Autobahnen	20	14	6	-	22	1	6	15
WERDOHL, STADT	114	73	31	10	96	3	33	60
innerorts	62	41	15	6	49	-	18	31
außerorts ohne Autobahn	52	32	16	4	47	3	15	29
auf Autobahnen	-	-	-	-	-	-	-	-
MÄRKISCHER KREIS	2379	1679	545	155	2214	29	624	1561
innerorts	1456	1080	250	126	1328	9	334	985
außerorts ohne Autobahn	784	527	230	27	778	18	263	497
auf Autobahnen	139	72	65	2	108	2	27	79
ATTENDORN, STADT	116	71	35	10	85	1	37	47
innerorts	60	32	19	9	35	1	14	20
außerorts ohne Autobahn	56	39	16	1	50	-	23	27
auf Autobahnen	-	-	-	-	-	-	-	-
DROLSHAGEN, STADT	81	49	31	1	66	1	28	37
innerorts	21	16	5	-	18	-	5	13
außerorts ohne Autobahn	25	18	6	1	24	-	9	15
auf Autobahnen	35	15	20	-	24	1	14	9
FINNENTROP	82	57	19	6	71	2	28	41
innerorts	49	31	13	5	36	2	9	25
außerorts ohne Autobahn	33	26	6	1	35	-	19	16
auf Autobahnen	-	-	-	-	-	-	-	-
KIRCHHUNDEM	58	40	18	-	53	1	23	29
innerorts	27	15	12	-	17	-	6	11
außerorts ohne Autobahn	31	25	6	-	36	1	17	18
auf Autobahnen	-	-	-	-	-	-	-	-
LENNESTADT, STADT	141	88	42	11	114	3	43	68
innerorts	91	55	26	10	65	1	15	49
außerorts ohne Autobahn	50	33	16	1	49	2	28	19
auf Autobahnen	-	-	-	-	-	-	-	-
OLPE, STADT	193	119	67	7	173	8	48	117
innerorts	80	52	22	6	65	2	13	50
außerorts ohne Autobahn	76	54	21	1	90	5	33	52
auf Autobahnen	37	13	24	-	18	1	2	15
WENDEN	109	76	30	3	118	1	34	83
innerorts	40	24	4	2	49	-	12	37
außerorts ohne Autobahn	38	34	13	1	44	1	17	26
auf Autobahnen	31	18	13	-	25	-	6	20
KREIS OLPE	780	500	242	38	680	17	241	422
innerorts	368	235	101	32	285	6	74	205
außerorts ohne Autobahn	309	219	84	6	328	9	146	173
auf Autobahnen	103	46	57	-	67	2	21	44
BAD BERLEBURG, STADT	74	42	26	6	57	2	14	41
innerorts	33	21	10	2	24	-	5	19
außerorts ohne Autobahn	41	21	16	4	33	2	9	22
auf Autobahnen	-	-	-	-	-	-	-	-
BURBACH	56	41	12	3	57	1	22	34
innerorts	26	22	3	1	26	1	8	17
außerorts ohne Autobahn	26	18	6	2	28	-	13	15
auf Autobahnen	4	1	3	-	3	-	1	2
ERNDETEBRÜCK	31	21	8	2	30	3	7	20
innerorts	10	5	4	1	6	-	1	5
außerorts ohne Autobahn	21	16	4	1	24	3	6	15
auf Autobahnen	-	-	-	-	-	-	-	-
FREUDENBERG, STADT	89	59	23	7	76	3	21	52
innerorts	31	26	3	2	30	-	7	23
außerorts ohne Autobahn	40	27	10	3	38	3	12	23
auf Autobahnen	18	6	10	2	8	-	2	6
HILCHENBACH, STADT	58	44	11	3	57	-	12	45
innerorts	32	24	5	3	27	-	4	23
außerorts ohne Autobahn	26	20	6	-	30	-	8	22
auf Autobahnen	-	-	-	-	-	-	-	-
KREUZTAL, STADT	147	111	30	6	141	1	34	106
innerorts	109	88	16	5	113	1	27	85
außerorts ohne Autobahn	38	23	14	1	28	-	7	21
auf Autobahnen	-	-	-	-	-	-	-	-

1) Schwerwiegende Unfälle mit Sachschaden (im engeren Sinne).

Nach Gemeinden

Gemeinde Regierungsbezirk Land Ortslage	Straßenverkehrsunfälle				Verunglückte			
	insgesamt	mit Personen- schaden	mit 1) schwerw. Sachsch.	sonst. Alkohol- unfälle	insgesamt	Getötete	Schwer- verletzte	Leicht- verletzte
BAD LAASPHE, STADT	56	42	9	5	51	-	17	34
innerorts	32	26	2	4	31	-	10	21
außerorts ohne Autobahn	24	16	7	1	20	-	7	13
auf Autobahnen	-	-	-	-	-	-	-	-
NETPHEN	112	82	26	4	101	3	27	71
innerorts	76	56	16	4	66	-	17	49
außerorts ohne Autobahn	36	26	10	-	35	3	10	22
auf Autobahnen	-	-	-	-	-	-	-	-
NEUNKIRCHEN	53	40	12	1	48	2	10	36
innerorts	45	34	10	1	38	2	9	27
außerorts ohne Autobahn	8	6	2	-	10	-	1	9
auf Autobahnen	-	-	-	-	-	-	-	-
SIEGEN, STADT	517	363	117	37	451	1	115	335
innerorts	396	294	72	30	349	-	76	273
außerorts ohne Autobahn	73	49	18	6	76	1	31	44
auf Autobahnen	48	20	27	1	26	-	8	18
WILNSDORF	101	76	22	3	102	1	33	68
innerorts	33	25	5	3	28	-	11	17
außerorts ohne Autobahn	45	37	8	-	55	1	17	37
auf Autobahnen	23	14	9	-	19	-	5	14
KREIS SIEGEN-WITGENSTEIN	1294	921	296	77	1171	17	312	842
innerorts	823	621	146	56	738	4	175	559
außerorts ohne Autobahn	378	259	101	18	377	13	121	243
auf Autobahnen	93	41	49	3	56	-	16	40
ANRÖCHTE	54	33	17	4	45	-	15	30
innerorts	18	10	6	2	10	-	6	4
außerorts ohne Autobahn	25	17	6	2	28	-	6	22
auf Autobahnen	11	6	5	-	7	-	3	4
BAD SASSENDORF	50	38	11	1	54	1	20	33
innerorts	14	10	3	1	10	-	3	7
außerorts ohne Autobahn	26	21	5	-	34	1	14	19
auf Autobahnen	10	7	3	-	10	-	3	7
ENSE	55	39	15	1	57	2	14	41
innerorts	21	13	7	1	17	-	3	14
außerorts ohne Autobahn	27	22	5	-	34	2	11	21
auf Autobahnen	7	4	3	-	6	-	-	6
ERWITTE, STADT	106	80	18	8	105	3	44	58
innerorts	44	31	7	6	33	-	11	22
außerorts ohne Autobahn	48	36	10	2	51	2	25	24
auf Autobahnen	14	13	1	-	21	1	8	12
GESEKE, STADT	110	74	28	8	105	2	49	54
innerorts	41	26	9	6	32	-	11	21
außerorts ohne Autobahn	61	42	18	1	64	2	32	30
auf Autobahnen	8	6	1	1	9	-	6	3
LIPPETAL	86	58	24	4	103	3	34	66
innerorts	17	11	4	2	13	-	3	10
außerorts ohne Autobahn	52	40	11	1	69	2	27	40
auf Autobahnen	17	7	9	1	21	1	4	16
LIPPSTADT, STADT	355	272	58	25	336	4	82	250
innerorts	258	198	36	24	228	3	52	173
außerorts ohne Autobahn	97	74	22	1	108	1	30	77
auf Autobahnen	-	-	-	-	-	-	-	-
MÖHNESEE	77	61	13	3	86	2	24	60
innerorts	12	10	2	-	14	-	2	12
außerorts ohne Autobahn	65	51	11	3	72	2	22	48
auf Autobahnen	-	-	-	-	-	-	-	-
RÜTHEN, STADT	90	65	21	4	86	1	28	57
innerorts	20	15	4	1	20	-	5	15
außerorts ohne Autobahn	58	42	13	3	53	1	19	33
auf Autobahnen	12	8	4	-	13	-	4	9
SOEST, STADT	317	233	64	20	303	1	60	242
innerorts	210	157	37	16	182	-	27	155
außerorts ohne Autobahn	70	53	16	1	86	-	23	63
auf Autobahnen	37	23	11	3	35	1	10	24
WARSTEIN, STADT	132	96	30	6	133	5	39	89
innerorts	76	49	21	6	64	-	14	50
außerorts ohne Autobahn	56	47	9	-	69	5	25	39
auf Autobahnen	-	-	-	-	-	-	-	-
WELVER	64	48	15	1	56	-	12	44
innerorts	23	17	6	-	21	-	3	18
außerorts ohne Autobahn	41	31	9	1	35	-	9	26
auf Autobahnen	-	-	-	-	-	-	-	-
WERL, STADT	198	149	43	6	199	2	50	147
innerorts	77	62	11	4	71	2	11	58
außerorts ohne Autobahn	67	50	17	-	72	-	20	52
auf Autobahnen	54	37	15	2	56	-	19	37
WICKEDE (RUHR)	41	30	8	3	33	-	8	25
innerorts	27	19	5	3	20	-	5	15
außerorts ohne Autobahn	14	11	3	-	13	-	3	10
auf Autobahnen	-	-	-	-	-	-	-	-

1) Schwerwiegende Unfälle mit Sachschaden (im engeren Sinne).

Nach Gemeinden

Gemeinde Regierungsbezirk Land Ortslage	Straßenverkehrsunfälle				Verunglückte			
	insgesamt	mit Personen- schaden	mit 1) schwerw. Sachsch.	sonst. Alkohol- unfälle	insgesamt	Getötete	Schwer- verletzte	Leicht- verletzte
KREIS SOEST	1735	1276	365	94	1701	26	479	1196
innerorts	858	628	158	72	735	5	156	574
außerorts ohne Autobahn	707	537	155	15	788	18	266	504
auf Autobahnen	170	111	52	7	178	3	57	118
BERGKAMEN, STADT	222	168	42	12	221	1	48	172
innerorts	159	120	28	11	154	-	28	126
außerorts ohne Autobahn	48	38	9	1	54	1	14	39
auf Autobahnen	15	10	5	-	13	-	6	7
BÖNEN	117	91	19	7	127	4	33	90
innerorts	44	39	1	4	46	-	12	34
außerorts ohne Autobahn	54	40	11	3	54	3	17	34
auf Autobahnen	19	12	7	-	27	1	4	22
FRÖNDENBERG, STADT	116	79	28	8	99	1	28	70
innerorts	64	43	14	7	50	1	11	38
außerorts ohne Autobahn	43	29	13	1	38	-	12	26
auf Autobahnen	8	7	1	-	11	-	5	6
HOLZWICKEDE	132	95	32	6	116	2	33	81
innerorts	62	45	13	4	46	1	10	35
außerorts ohne Autobahn	49	35	13	1	48	-	16	32
auf Autobahnen	21	15	6	-	22	1	7	14
KAMEN, STADT	331	240	70	21	316	3	63	250
innerorts	161	131	14	16	157	1	25	131
außerorts ohne Autobahn	76	56	16	4	76	1	18	57
auf Autobahnen	94	53	40	1	83	1	20	62
LÜNEN, STADT	510	433	43	34	511	4	79	428
innerorts	415	357	28	30	401	-	60	341
außerorts ohne Autobahn	68	60	6	2	72	1	11	60
auf Autobahnen	27	16	9	2	38	3	8	27
SCHWERTE, STADT	413	269	122	22	365	3	92	270
innerorts	164	131	16	17	162	1	39	122
außerorts ohne Autobahn	69	50	15	4	77	-	23	54
auf Autobahnen	180	88	91	1	126	2	30	94
SELM, STADT	107	85	14	8	113	2	32	79
innerorts	58	47	6	5	56	-	14	42
außerorts ohne Autobahn	49	38	8	3	57	2	18	37
auf Autobahnen	-	-	-	-	-	-	-	-
UNNA, STADT	495	345	132	18	464	7	98	359
innerorts	251	191	47	13	227	1	42	184
außerorts ohne Autobahn	98	70	25	3	95	2	21	72
auf Autobahnen	146	84	60	2	142	4	35	103
WERNE, STADT	172	130	32	10	173	4	40	129
innerorts	102	81	13	8	102	-	25	77
außerorts ohne Autobahn	44	34	8	2	50	2	9	39
auf Autobahnen	26	15	11	-	21	2	6	13
KREIS UNNA	2614	1935	534	145	2505	31	546	1928
innerorts	1480	1185	180	115	1401	5	266	1130
außerorts ohne Autobahn	598	450	124	24	621	12	159	450
auf Autobahnen	536	300	230	6	483	14	121	348
REGIERUNGSBEZIRK ARNSBERG	20733	15070	4267	1396	19482	232	4583	14667
innerorts	13891	10481	2217	1193	12676	77	2563	10036
außerorts ohne Autobahn	4684	3375	1155	154	4889	113	1568	3208
auf Autobahnen	2158	1214	895	49	1917	42	452	1423
NORDRHEIN-WESTFALEN	102555	75510	20841	6204	97419	1188	22686	73545
innerorts	69364	52459	11679	5226	63096	349	12638	50109
außerorts ohne Autobahn	24038	17631	5658	749	25734	660	8038	17036
auf Autobahnen	9153	5420	3504	229	8589	179	2010	6400
Kreisfreie Städte	43187	32181	8019	2987	40229	292	7606	32331
Landkreise	59368	43329	12822	3217	57190	896	15080	41214

1) Schwerwiegende Unfälle mit Sachschaden (im engeren Sinne).

